

L'AMB en XIFRES 2014

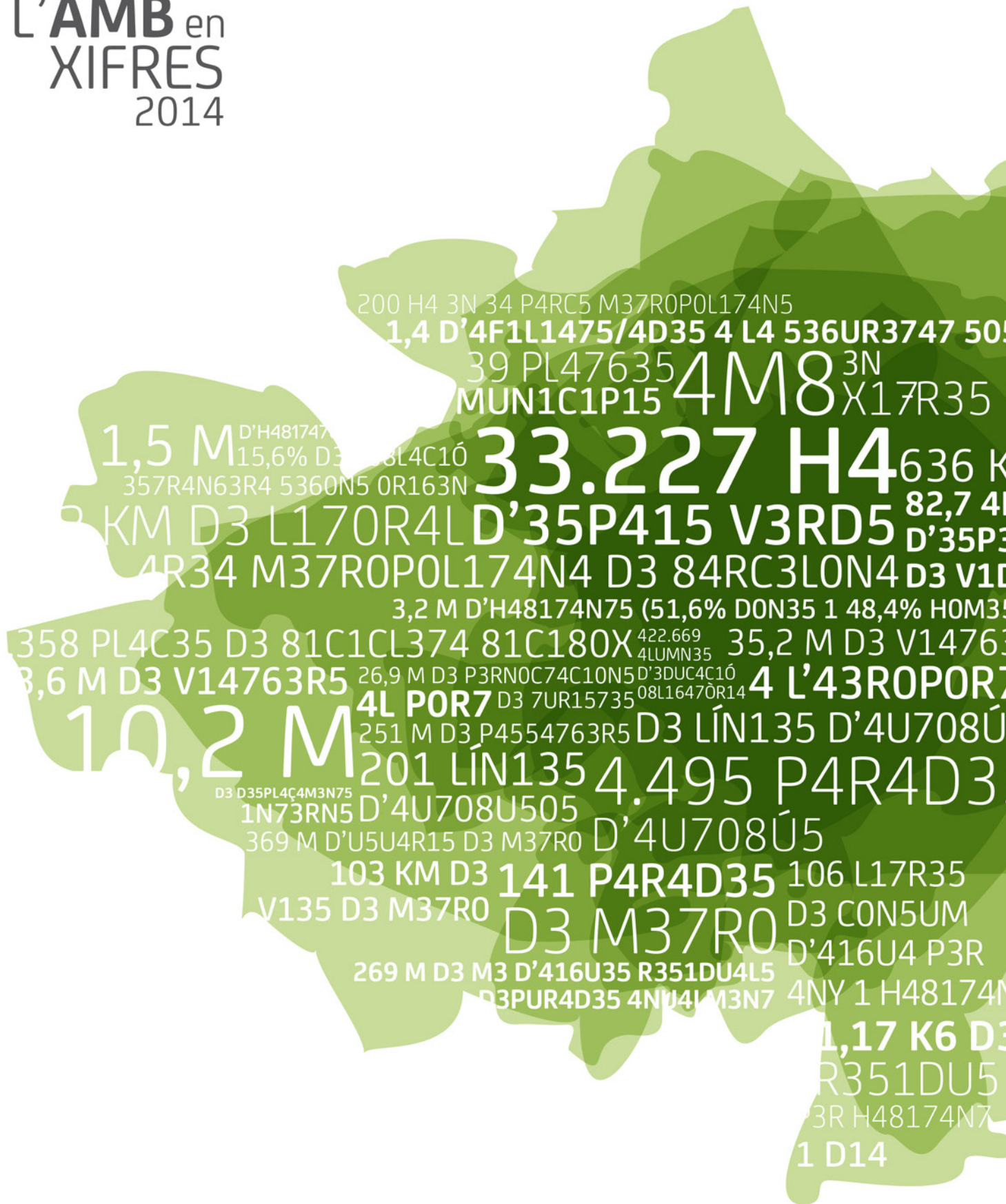

L'AMB EN XIFRES 2014

Aquesta publicació ha estat coordinada per l'Àmbit de Planificació Estratègica amb la col·laboració del conjunts de les àrees de l'AMB i de l'Institut d'Estudis Regionals i Metropolitans de Barcelona (IERMB).

Coordinació:

Vittorio Galletto (IERMB)

Héctor Santcovsky (AMB)

Pere Soler (AMB)

Realització:

Sandra Aguilera Moyano (IERMB)

Marc Fíguls Sierra (IERMB)

Alba Paternain Mestres (AMB)

Equip assessor i suport tècnic:

Josep Maria Carrera Alpuente (AMB)

Francesc Coll Pujol (IERMB)

Elena Domene Gómez (IERMB)

Joan Marull López (IERMB)

Maite Pérez Pérez (IERMB)

Núria Pérez Sans (IERMB)

Manel Pons Sanvidal (IERMB)

Sergio Porcel López (IERMB)

Ernest Ruiz Almar (AMB)

Montse Serrano Martí (AMB)

ISBN: 978-84-92940-23-3

ÍNDEX	8	Marc legislatiu
	11	1. El territori i l'AMB
		1.1 Sobre l'AMB
		1.2 Densitat de població
		1.3 Usos del sòl
		1.3.1 Cobertes del sòl i superfície urbanitzada
		1.3.2 Espais naturals
		1.3.3 Parcs i platges
	31	2. Demografia
		2.1 Evolució de la població
		2.2 Creixement demogràfic
		2.2.1 AMB i Catalunya
		2.2.2 Els municipis de l'AMB
		2.3 Moviments migratoris externs
		2.4 Població estrangera
		2.5 Estructura de la població
		2.6 Indicadors demogràfics
	57	3. Societat
		3.1 Distribució de la renda
		3.2 Benestar social
		3.2.1 Equipaments i serveis per a gent gran
		3.3 Prestacions socials
		3.4 Risc de pobresa o exclusió
		3.5 Educació
		3.5.1 Centres educatius
		3.5.2 Estudiants / alumnat
		3.5.3 Nivell d'estudis
	75	4. Habitatge
		4.1 Característiques dels habitatges i dels edificis
		4.2 Construcció
		4.2.1 Habitatges iniciats
		4.2.2 Habitatges acabats
		4.3 Mercat de l'habitatge
		4.3.1 Compravenda obra nova
		4.3.2 Compravenda segona mà
		4.3.3 Lloguer
		4.4 Polítiques d'habitatge
		4.4.1 Habitatge protegit
		4.4.2 Rehabilitació
		4.4.3 Ajuts i foment del lloguer

99	5. Activitat econòmica i innovació
	5.1 PIB i VAB
	5.2 Empreses de l'AMB
	5.3 Activitats d'R+D+I
	5.4 Economia del coneixement
	5.5 Polígons d'activitat econòmica
119	6. Comerç internacional i interregional
	6.1 Comerç internacional
	6.2 Comerç interregional
	6.3 Exportacions
	6.4 Importacions
129	7. Activitat comercial i turisme
	7.1 Activitat comercial
	7.2 Turisme
	7.2.1 Passatgers
	7.2.2 Viatgers, pernoctacions i places turístiques
141	8. Treball
	8.1 Població activa
	8.2 Població ocupada
	8.3 Afiliació a la Seguretat Social
	8.3.1 Afiliació a la Seguretat Social per municipi
	8.3.2 Afiliació a la Seguretat Social per sectors econòmics
	8.4 Contractació
	8.5 Desocupació
	8.5.1 Per municipi
	8.5.2 De llarga durada
	8.5.3 Juvenil
	8.5.4 Prestacions d'atur
173	9. Mobilitat
	9.1 Característiques de la mobilitat
	9.2 Transport públic col·lectiu
	9.2.1 Autobús
	9.2.2 Metro
	9.2.3 Tramvia
	9.2.4 Ferrocarril
	9.2.5 Valoració i finançament
	9.3 Servei de taxi metropolitana
	9.4 Serveis de bicicletes

195	10. Medi ambient urbà i creixement sostenible
	10.1 Energia i canvi climàtic
	10.1.1 Consum d'energia i emissions de CO ₂
	10.1.2 Producció d'energia elèctrica
	10.2 El cicle de l'aigua
	10.2.1 Consum i subministrament
	10.2.2 Sanejament, aprofitament i instal·lacions
	10.3 Residus, generació, recollida i instal·lacions
	10.4 Control de la contaminació
	10.5 Matriu territorial
	10.6 Educació ambiental
	10.7 Gestió i qualitat ambiental
235	Glossari

SOBRE L'AMB

MARC LEGISLATIU

Preàmbul. Llei 31/2010, de l'Àrea Metropolitana de Barcelona

L'Estatut d'autonomia de Catalunya dedica quatre seccions del capítol VI del títol II, sobre les institucions, al govern local.(...) i la quarta (centrada) en la comarca i els altres ens locals supramunicipals (...).

La institucionalització de l'Àrea Metropolitana de Barcelona respon a la voluntat de millorar l'eficiència i l'eficàcia de les administracions que actuen en el territori metropolità, garantint la prestació d'uns serveis públics de qualitat, per mitjà de la configuració d'una administració propera i capaç d'incrementar la implicació i la participació ciutadanes en una realitat de continuïtat urbana, densitat demogràfica i característiques econòmiques i socials que ho facin necessari.

Objectiu 46 del Pla d'Actuació Metropolità de l'AMB de març de 2012

“Realitzar una aproximació sistemàtica a les dades socioeconòmiques de l'àrea i la regió metropolitanas de Barcelona, mitjançant l'IERMB, els serveis propis de l'AMB i en concurrència amb altres institucions que puguin aportar informació i recursos”.

Sobre l'organització i composició del Consell Metropolità. Llei 31/2010

Article 5

Consell Metropolità

El Consell Metropolità és integrat per tots els alcaldes de cada municipi de l'àmbit metropolità i els regidors elegits pels municipis. Aquestes persones reben la denominació de consellers metropolitans.

Article 6

Composició del Consell Metropolità

1. Els alcaldes dels municipis de l'Àrea Metropolitana de Barcelona són membres nats del Consell Metropolità. Aquesta condició és indelegable, llevat que la delegació es faci d'una manera general i per un temps indefinit.

2. La representació de cadascun dels 36 municipis en el Consell Metropolità és la següent:

Amb 25 consellers	Barcelona
Municipis amb 4 consellers	Badalona, l'Hospitalet de Llobregat, Sta. Coloma de Gramenet
Municipis amb 3 consellers	Cornellà de Llobregat, St. Boi de Llobregat, St. Cugat del Vallès
Municipis amb 2 consellers	Barberà del Vallès, Castelldefels, Cerdanyola del Vallès, Esplugues de Llobregat, Gavà, Molins de Rei, Montcada, el Prat de Llobregat, Ripollet, St. Adrià de Besòs, St. Andreu de la Barca, St. Feliu de Llobregat, St. Joan Despí, St. Vicenç dels Horts, Viladecans
Municipis amb un conseller	Badia del Vallès, Begues, Castellbisbal, Cervelló, Corbera de Llobregat, Montgat, Pallejà, la Palma de Cervelló, el Papiol, St. Climent de Llobregat, St. Just Desvern, Sta. Coloma de Cervelló, Tiana, Torrelles de Llobregat

Nota 1: L'assignació correspon als resultats electorals de cada municipi en funció de la distribució que preveu la llei 31/2010 partint del cens de població.

Nota 2: Actualment el número total de Consellers Metropolitans és de 90

1

EL TERRITORI I L'AMB

1.1 SOBRE L'AMB

1.2 DENSITAT DE POBLACIÓ

1.3 USOS DEL SÒL

L'AMB i el Territori

La delimitació territorial de l'AMB s'ajusta a l'àmbit territorial format pels 36 municipis que formen part de l'administració pública anomenada Àrea Metropolitana de Barcelona, constituïda el 2011 a partir de la Llei 31/2010 aprovada al Parlament de Catalunya. El seu origen està en els municipis que formaven part dues entitats de serveis, l'Entitat Metropolitana de Transports i l'Entitat Metropolitana dels Serveis Hidràulics i Tractaments de Residus, i de l'associació voluntària de la Mancomunitat de Municipis de l'àrea metropolitana de Barcelona. Es tracta de municipis que formen part de quatre comarques diferents de la província de Barcelona.

1.1 SOBRE L'AMB

1. Àmbits territorials

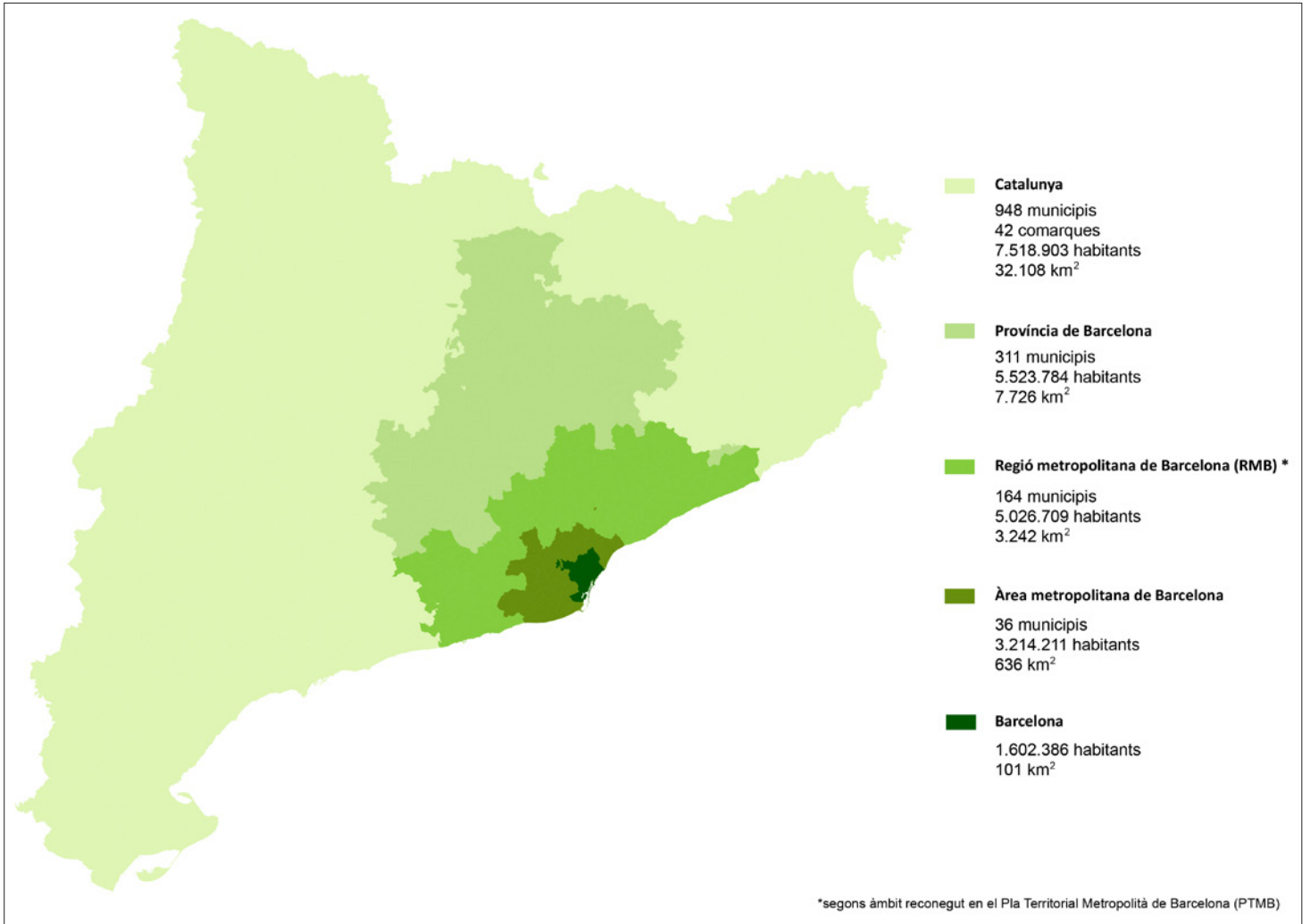

Font: Àrea Metropolitana de Barcelona

2. Límits de les administracions comarcals de l'AMB

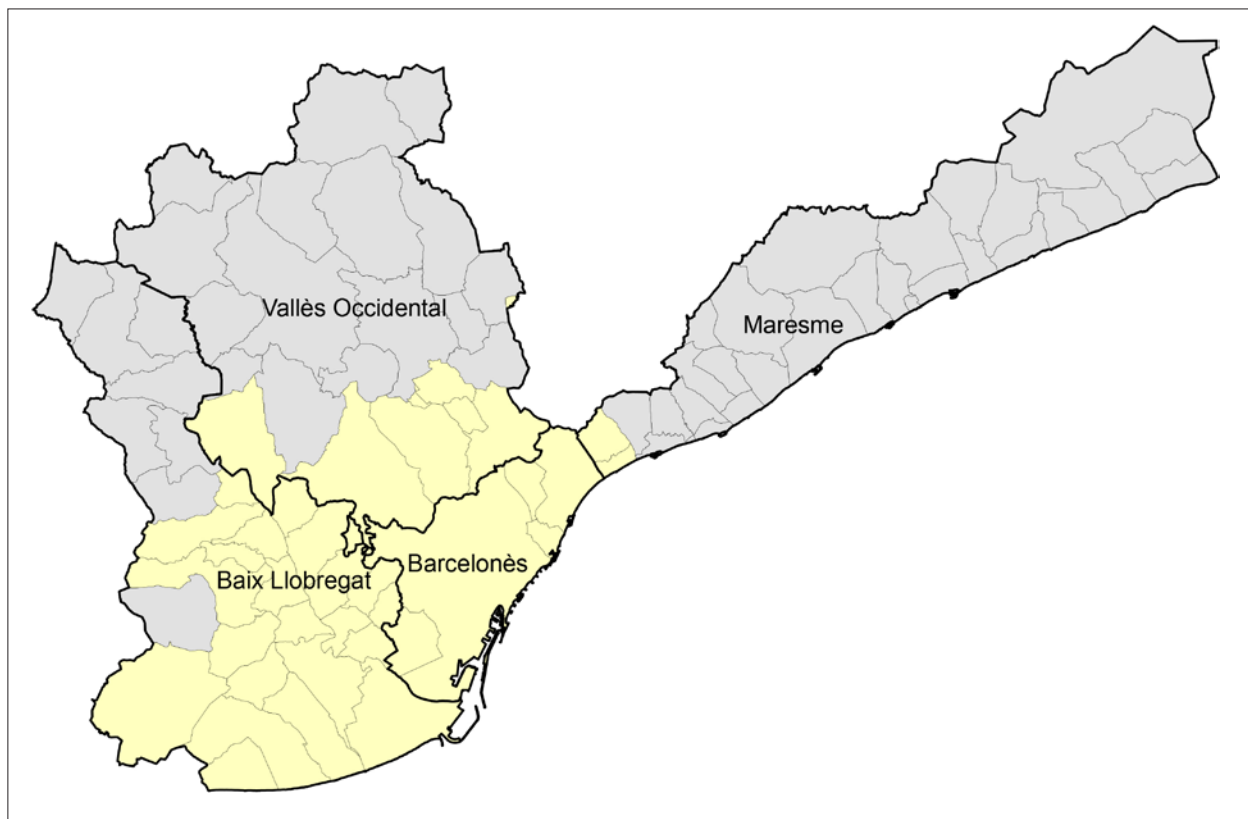

Font: Àrea Metropolitana de Barcelona

3. Els municipis de l'AMB

	Badalona		La Palma de Cervelló
	Badia del Vallès		El Papiol
	Barberà del Vallès		El Prat de Llobregat
	Barcelona		Ripollet
	Begues		St. Adrià de Besòs
	Castellbisbal		St. Andreu de la Barca
	Castelldefels		St. Boi de Llobregat
	Cerdanyola del Vallès		St. Climent de Llobregat
	Cervelló		St. Cugat del Vallès
	Corbera de Llobregat		St. Feliu de Llobregat
	Cornellà de Llobregat		St. Joan Despí
	Esplugues de Llobregat		St. Just Desvern
	Gavà		St. Vicenç dels Horts
	L'Hospitalet de Llobregat		Sta. Coloma de Cervelló
	Molins de Rei		Sta. Coloma de Gramenet
	Montcada i Reixac		Tiana
	Montgat		Torrelles de Llobregat
	Pallejà		Viladecans

4. Vots a candidatures al conjunt dels municipis de l'AMB

	2003		2007		2011		2015	
	Vots	Regidors	Vots	Regidors	Vots	Regidors	Vots	Regidors
PSC	540.442	308	405.161	306	310.943	243	232.353	199
CiU	245.880	106	231.508	119	260.387	149	219.325	90
PP	212.431	76	168.604	76	210.248	122	137.255	58
ICV-EUiA	200.486	115	137.768	114	135.543	116	246.694	98
ERC	152.337	59	93.013	61	61.587	36	148.417	98
Ciutadans	--	--	45.613	5	24.305	2	142.846	64
CUP/CAV	--	--	--	--	24.935	12	108.466	57
Guanyem/Comú	--	--	--	--	--	--	26.811	25
Altres	44.605	44	44.188	41	99.630	48	61.628	39
Total AMB	1.396.181	708	1.125.855	722	1.127.578	728	1.323.795	728

*Vots emesos a candidatures
Font: Àrea Metropolitana de Barcelona

5. Total regidors de les candidatures dels municipis de l'AMB

Municipi	PSC	CiU	PP	ICV	ERC	C's	CUP	Comú-Podem-Guanyem	Altres
Badalona	4	2	10	2	3	1	5	0	0
Badia del Vallès	8	0	1	3	0	0	5	0	0
Barberà del Vallès	6	0	2	2	2	0	4	0	5
Barcelona	4	10	3	11	5	5	3	0	0
Begues	1	5	2	2	2	0	0	0	1
Castellbisbal	5	2	0	6	3	1	0	0	0
Castelldefels	4	2	8	4	3	2	0	2	0
Cerdanyola del Vallès	5	3	3	2	4	3	5	0	0
Cervelló	5	2	0	0	4	1	0	1	0
Corbera de Llobregat	4	2	1	1	4	0	3	0	2
Cornellà de Llobregat	11	0	2	2	2	3	0	5	0
Esplugues de Llobregat	9	2	2	2	2	2	1	0	1
Gavà	8	2	2	0	3	4	0	0	2
Hospitalet de Llobregat, l'	11	1	3	3	2	4	1	2	0
Molins de Rei	5	6	0	1	3	1	4	1	0
Montcada i Reixac	4	2	1	4	3	3	1	3	0
Montgat	2	5	0	2	4	2	0	0	2
Pallejà	5	2	0	5	2	1	0	0	2
Palma de Cervelló, la	1	4	0	5	1	0	0	0	0
Papiol, el	1	3	0	0	3	0	0	0	4
Prat de Llobregat, el	4	1	2	11	2	2	0	1	2
Ripollet	6	1	1	0	1	3	9	0	0
Sant Adrià de Besòs	6	1	2	2	2	3	3	0	2
Sant Andreu de la Barca	9	1	1	1	3	2	0	4	0
Sant Boi de Llobregat	10	1	2	4	3	3	2	0	0
Sant Climent de Llobregat	2	5	0	1	3	0	0	0	0
Sant Cugat del Vallès	1	11	1	2	3	3	4	0	0
Sant Feliu de Llobregat	4	2	1	6	3	2	0	1	2
Sant Joan Despí	11	1	1	2	2	2	0	2	0
Sant Just Desvern	6	4	1	2	3	1	0	0	0
Sant Vicenç dels Horts	5	1	0	1	9	3	0	2	0
Santa Coloma de Cervelló	1	1	1	5	2	0	0	0	3
Santa Coloma de Gramenet	14	0	2	2	0	3	6	0	0
Tiana	4	3	1	0	2	0	1	0	2
Torrelles de Llobregat	2	2	0	0	2	0	0	0	7
Viladecans	11	0	2	2	3	4	0	1	2
Total AMB	199	90	58	98	98	64	57	25	39
AMB menys Barcelona	195	80	55	87	93	59	54	25	39

Font: Àrea Metropolitana de Barcelona

6. Pressupost inicial d'ingressos dels municipis de l'AMB, en euros; 2008-2014

Municipi	2008	2009	2010	2011	2012	2013	2014
Badalona	174.841.962,6	182.942.351,6	182.109.781,5	178.974.952,5	168.513.742,2	168.513.742,2	170.010.718,6
Badia del Vallès	12.845.129,1	12.535.157,3	12.559.679,9	11.782.431,6	11.460.221,8	11.460.221,8	11.776.742,7
Barberà del Vallès	51.072.510,4	54.401.522,2	41.080.592,4	34.943.468,0	34.524.753,3	38.048.300,1	37.785.345,8
Barcelona	2.373.333.308,8	2.468.227.035,1	2.480.448.997,9	2.257.033.987,1	2.325.939.311,9	2.107.884.786,4	2.611.162.476,1
Begues	10.706.677,8	9.741.201,0	8.676.608,0	6.805.903,4	7.197.236,5	6.362.175,8	6.720.395,9
Castellbisbal	31.228.316,0	35.833.507,0	30.039.377,0	22.260.179,0	21.887.240,0	18.965.132,0	20.014.677,0
Castelldefels	67.373.074,0	74.839.154,0	58.265.180,0	56.005.896,0	56.675.709,0	60.876.544,1	52.556.376,0
Cerdanyola del Vallès	64.246.821,8	63.511.199,2	67.725.594,2	56.880.959,6	59.709.260,4	62.507.617,7	58.571.589,5
Cervelló	8.442.046,5	9.359.851,7	8.412.911,6	7.728.486,0	7.884.629,0	8.218.018,2	7.522.306,6
Corbera de Llobregat	18.678.890,1	13.600.622,7	13.141.080,9	12.647.541,9	12.997.725,3	15.650.529,0	13.412.224,8
Cornellà de Llobregat	69.823.862,0	69.690.973,0	69.664.285,0	67.961.174,0	67.964.419,0	64.854.441,0	70.080.364,0
Esplugues de Llobregat	50.900.735,0	52.191.382,0	49.171.460,0	38.443.471,0	39.184.102,0	38.266.563,0	39.423.548,0
Gavà	52.118.550,0	53.953.329,3	47.866.979,8	42.922.264,3	40.273.170,0	40.612.400,0	40.812.890,0
Hospitalet de Llobregat, l'	201.702.500,0	209.521.500,0	204.374.000,0	185.700.000,0	206.694.000,0	202.355.080,7	218.000.000,0
Molins de Rei	27.792.740,1	26.762.596,0	26.567.943,0	26.754.332,5	26.359.080,7	25.356.754,1	26.158.491,9
Montcada i Reixac	36.235.454,2	37.219.594,4	37.633.004,9	35.816.766,3	30.540.889,0	41.311.684,6	38.691.903,0
Montgat	8.460.000,0	9.561.000,0	9.314.000,0	10.713.521,0	8.662.000,0	10.220.722,7	10.767.475,0
Pallejà	16.500.000,0	10.150.000,0	12.500.000,0	11.565.000,0	9.854.467,2	10.412.812,1	10.237.812,1
Palma de Cervelló, la	3.868.400,0	4.028.292,0	5.299.125,5	3.878.712,9	3.301.806,9	3.547.256,4	3.395.368,1
Papiol, el	4.690.436,0	5.042.920,7	4.797.652,0	5.570.467,7	5.204.426,0	4.960.118,0	5.107.740,0
Prat de Llobregat, el	98.164.343,0	97.862.250,0	98.737.277,0	79.296.566,0	76.075.476,0	78.528.104,0	80.930.268,0
Ripollet	35.093.748,0	31.916.637,5	30.715.592,3	29.885.896,4	28.847.886,4	28.113.925,5	28.937.374,2
Sant Adrià de Besòs	43.064.896,0	39.939.881,0	39.279.853,0	35.378.628,0	36.255.703,0	37.462.094,0	37.571.251,0
Sant Andreu de la Barca	22.145.473,6	23.822.774,7	21.779.423,1	21.272.939,2	21.034.214,4	20.998.929,1	21.258.707,2
Sant Boi de Llobregat	79.961.729,0	74.952.235,0	70.610.875,0	70.515.044,0	64.991.738,0	71.680.444,0	72.281.626,0
Sant Climent de Llobregat	3.280.703,0	4.584.453,7	4.229.430,7	3.516.130,0	3.622.896,0	4.023.635,0	4.410.691,0
Sant Cugat del Vallès	118.181.568,5	111.225.915,5	117.220.086,4	107.176.648,9	112.818.931,5	115.156.113,7	127.528.396,7
Sant Feliu de Llobregat	46.114.372,1	45.855.800,5	40.498.270,8	35.995.153,1	37.763.735,0	39.689.861,7	39.816.551,0
Sant Joan Despí	49.190.000,0	48.800.000,0	51.925.000,0	40.733.000,0	35.125.000,0	35.580.000,0	38.119.000,0
Sant Just Desvern	24.623.189,7	22.000.644,8	19.957.674,7	22.858.093,5	21.039.829,5	21.365.635,6	19.953.230,2
Sant Vicenç dels Horts	35.071.100,0	45.341.680,0	32.666.310,0	35.897.170,0	29.428.630,0	28.011.970,0	28.358.940,0
Santa Coloma de Cervelló	7.693.458,1	8.810.989,9	8.747.794,6	9.426.745,0	7.291.406,3	7.339.973,4	7.466.265,1
Santa Coloma de Gramenet	89.831.165,3	94.026.915,1	106.226.873,4	81.864.607,5	79.141.311,1	90.363.603,8	94.426.541,6
Tiana	15.045.000,0	10.633.822,0	9.665.705,0	8.616.313,0	8.619.322,0	8.673.122,0	8.859.659,0
Torrelles de Llobregat	6.825.556,3	7.176.829,6	5.846.220,1	4.671.215,0	4.974.199,3	5.083.930,4	4.930.201,3
Viladecans	61.075.000,0	62.711.000,0	68.975.000,0	58.360.000,0	57.151.000,0	60.250.543,0	65.854.653,0
Total municipis	4.020.222.717,0	4.132.775.018,6	4.096.729.639,6	3.719.853.664,4	3.769.009.468,9	3.592.706.785,0	4.132.911.800,4
AMB	n.d.	n.d.	n.d.	n.d.	558.986.608,6	572.986.680,6	606.436.514,4

Font: Àrea Metropolitana de Barcelona

7. Pressupost inicial de despeses de l'AMB, per conceptes, en euros; 2014

Concepte pressupostari	Euros
Gestió i prevenció de residus	159.463.276,87
Transport i mobilitat	213.408.544,05
Cicle integral de l'aigua	62.892.081,32
Estructura	40.143.074,26
Financers i armonització de crèdits	4.259.809,00
Territori	113.053.791,10
Aportacions a institucions	11.863.061,51
Altres despeses	1.352.876,29
TOTAL	606.436.514,39

Font: Àrea Metropolitana de Barcelona

8. Pressupost inicial de despeses de l'AMB, per conceptes, en %; 2014

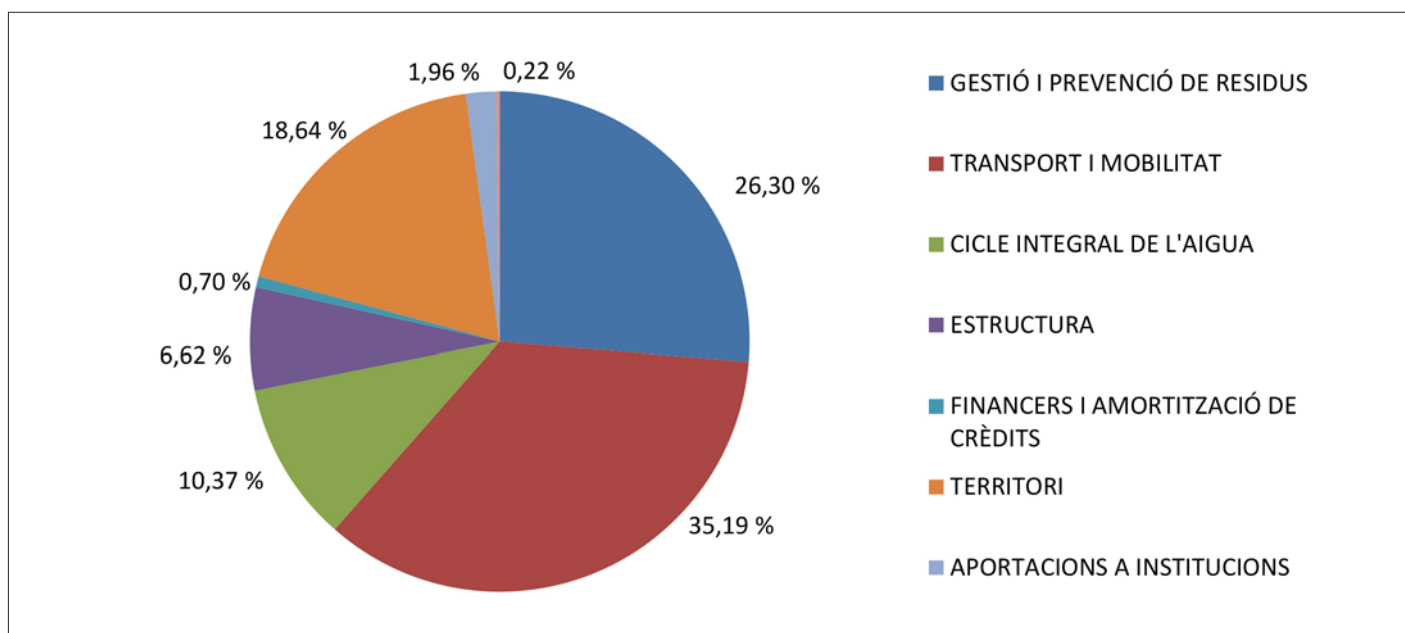

Font: Àrea Metropolitana de Barcelona

1.2 DENSITAT DE POBLACIÓ

9. Superfície, població i densitats de població dels municipis de l'AMB, 2014

Municipi	Superfície (ha)	Població 2014	Densitat de població (hab/ha)	Superfície residencial (ha)	Densitat neta de població (hab/ha residencial)
més de 300.000 habitants					
Barcelona	10.188,7	1.602.386	157	3.930,4	408
Total subgrup	10.188,7	1.602.386,0			
% respecte AMB	16,0	49,9			
de 100.000 a 300.000 habitants					
Hospitalet de Llobregat, l'	1.239,9	253.518	204	421,9	601
Badalona	2.110,5	217.210	103	633,3	343
Santa Coloma de Gramenet	697,8	118.738	170	251,8	472
Total subgrup	4.048,2	589.466,0			
% respecte AMB	6,3	18,3			
de 75.000 a 100.000 habitants					
Sant Cugat del Vallès	4.822,9	87.118	18	1.187,3	73
Cornellà de Llobregat	695,7	86.234	124	180,6	477
Sant Boi de Llobregat	2.205,6	83.107	38	303,5	274
Total subgrup	7.724,2	256.459			
% respecte AMB	12,1	8,0			
de 50.000 a 75.000 habitants					
Viladecans	2.036,5	65.358	32	267,2	245
Castelldefels	1.290,2	63.255	49	564,6	112
Prat de Llobregat, el	3.348,1	62.866	19	179,6	350
Cerdanyola del Vallès	3.061,9	57.402	19	485,1	118
Total subgrup	9.736,6	248.881			
% respecte AMB	15,3	7,7			
de 25.000 a 50.000 habitants					
Gavà	3.073,5	46.326	15	310,6	149
Esplugues de Llobregat	460,4	46.133	100	154,3	299
Sant Feliu de Llobregat	1.177,3	43.715	37	122,7	356
Ripollet	430,5	37.233	86	111,8	333
Sant Adrià de Besòs	384,3	35.386	92	87,9	403
Montcada i Reixac	2.343,5	34.394	15	260,5	132
Sant Joan Despí	559,9	32.981	59	104,7	315
Barberà del Vallès	831,2	32.550	39	167,4	194
Sant Vicenç dels Horts	914,6	28.103	31	285,4	98
Sant Andreu de la Barca	553,0	27.268	49	130,3	209
Molins de Rei	1.591,4	25.152	16	179,6	140
Total subgrup	12.319,5	389.241			
% respecte AMB	19,3	12,1			
de 10.000 a 25.000 habitants					
Sant Just Desvern	781,5	16.389	21	149,3	110
Corbera de Llobregat	1.846,0	14.237	8	595,7	24
Badia del Vallès	90,8	13.553	149	33,5	405
Castellbisbal	3.114,8	12.434	4	250,0	50
Montgat	287,5	11.315	39	68,3	166
Pallejà	822,9	11.253	14	162,3	69
Total subgrup	6.943,6	79.181			
% respecte AMB	10,9	2,5			
menys de 10.000 habitants					
Cervelló	2.423,3	8.811	4	360,4	24
Tiana	795,9	8.314	10	119,5	70
Santa Coloma de Cervelló	751,1	8.038	11	107,5	75
Begues	5.045,0	6.620	1	232,6	28
Torrelles de Llobregat	1.354,5	5.851	4	203,4	29
Papiol, el	896,4	4.023	4	48,3	83
Sant Climent de Llobregat	1.081,1	3.938	4	34,3	115
Palma de Cervelló, la	531,7	3.002	6	48,8	61
Total subgrup	12.879,0	48.597			
% respecte AMB	20,2	1,5			
AMB sense Barcelona	53.651,2	1.611.825	30	8.803,7	183
Total AMB	63.839,9	3.214.211	50	12.734,1	252

10. Densitat neta de població a l'AMB, per seccions censals; 2014

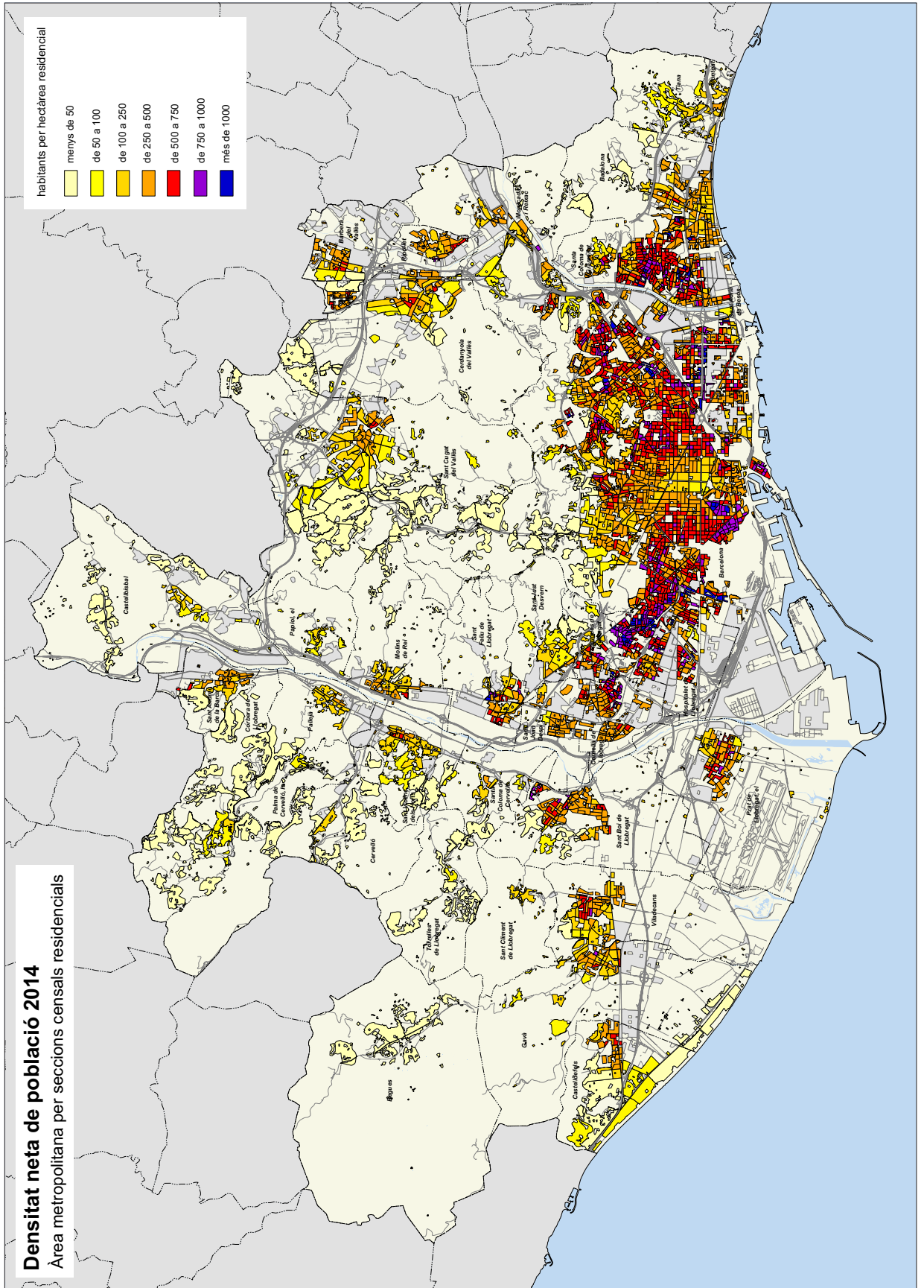

1.3 USOS DEL SÒL

11. Usos del sòl en els municipis de l'AMB, en hectàrees; 2011

Municipi	Superfície total	Agricultura, Vegetació i espais naturals	Sòl residencial	Sòl industrial	Terciari	Parcs i equipaments	Infraestructures i serveis	Altres usos
Badalona	2.110,5	767,7	633,3	148,3	42,9	326,7	95,9	95,9
Badia del Vallès	90,8	17,9	33,5	0,0	0,6	28,9	9,9	0,0
Barberà del Vallès	831,2	224,7	167,4	273,4	21,8	60,3	47,6	35,9
Barcelona	10.188,7	1.824,6	3.930,4	869,7	188,0	2.064,1	1.108,4	203,4
Begues	5.045,0	4.611,6	232,6	2,5	0,6	28,5	68,3	100,9
Castellbisbal	3.114,8	2.148,5	250,0	371,8	0,0	175,2	135,0	34,3
Castelldefels	1.290,2	347,3	564,6	28,6	7,7	180,5	45,6	115,9
Cerdanyola del Vallès	3.061,9	2.029,9	485,1	143,3	0,0	262,4	108,3	32,8
Cervelló	2.423,3	1.833,6	360,4	28,4	0,0	23,6	29,1	148,2
Corbera de Llobregat	1.846,0	1.129,8	595,7	4,1	0,0	63,5	13,1	39,8
Cornellà de Llobregat	695,7	123,4	180,6	134,7	17,2	160,4	63,0	16,4
Esplugues de Llobregat	460,4	84,3	154,3	30,9	4,9	129,2	35,9	20,8
Gavà	3.073,5	2.250,0	310,6	137,1	11,6	135,5	110,2	118,6
Hospitalet de Llobregat, l'	1.239,9	68,1	421,9	246,4	14,4	279,6	169,7	39,8
Molins de Rei	1.591,4	1.187,5	179,6	79,6	1,6	52,6	50,5	40,0
Montcada i Reixac	2.343,5	1.527,2	260,5	226,0	6,1	126,7	131,1	66,0
Montgat	287,5	112,9	68,3	17,2	0,0	31,3	32,2	25,6
Pallejà	822,9	502,5	162,3	50,7	0,0	35,3	42,3	29,8
Palma de Cervelló, la	531,7	447,1	48,8	7,5	0,0	8,3	6,3	13,7
Papiol, el	896,4	666,5	48,3	49,5	0,0	19,4	44,0	68,7
Prat de Llobregat, el	3.348,1	1.064,3	179,6	292,8	44,3	201,3	1.082,6	483,2
Ripollet	430,5	116,5	111,8	66,5	4,0	77,8	28,4	25,6
Sant Adrià de Besòs	384,3	18,5	87,9	64,0	10,6	94,9	79,4	29,0
Sant Andreu de la Barca	553,0	192,8	130,3	142,2	3,6	58,1	19,6	6,3
Sant Boi de Llobregat	2.205,6	1.240,0	303,5	217,7	34,1	205,0	120,3	85,0
Sant Climent de Llobregat	1.081,1	1.022,9	34,3	7,2	0,0	6,3	2,6	7,8
Sant Cugat del Vallès	4.822,9	2.690,2	1.187,3	133,8	57,4	484,5	170,9	98,8
Sant Feliu de Llobregat	1.177,3	753,9	122,7	116,0	2,3	95,7	54,3	32,5
Sant Joan Despí	559,9	214,5	104,7	69,2	2,2	99,7	59,7	9,8
Sant Just Desvern	781,5	463,0	149,3	54,3	6,5	46,1	23,5	38,9
Sant Vicenç dels Horts	914,6	417,1	285,4	93,1	2,6	57,5	47,5	11,4
Santa Coloma de Cervelló	751,1	534,3	107,5	25,6	0,0	46,3	23,2	14,3
Santa Coloma de Gramenet	697,8	224,9	251,8	17,3	0,0	171,8	18,6	13,5
Tiana	795,9	615,1	119,5	6,1	0,0	24,8	9,1	21,3
Torrelles de Llobregat	1.354,5	1.045,4	203,4	2,5	0,0	22,4	5,6	75,1
Viladecans	2.036,5	1.260,7	267,2	125,5	6,8	133,0	99,8	143,5
AMB sense Barcelona	53.651,2	31.954,6	8.803,7	3.413,8	303,8	3.953,3	3.083,0	2.138,9
Total AMB	63.839,9	33.779,2	12.734,1	4.283,5	491,9	6.017,4	4.191,3	2.342,3

Font: Àrea Metropolitana de Barcelona

12. Usos del sòl de l'AMB per seccions censals, 2011

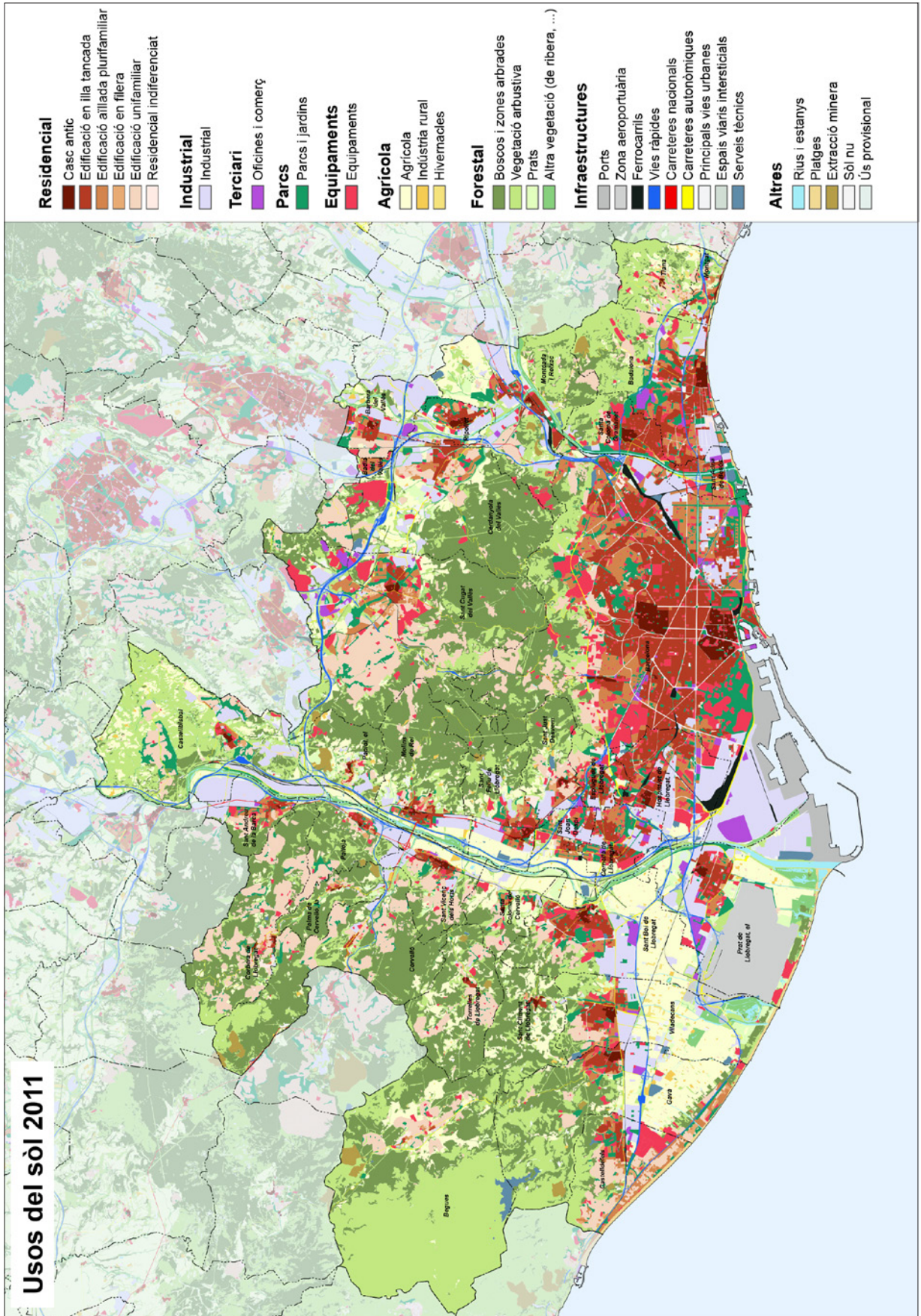

Font: Àrea Metropolitana de Barcelona

13. Usos del sòl en els municipis de l'AMB, en hectàrees; 2011

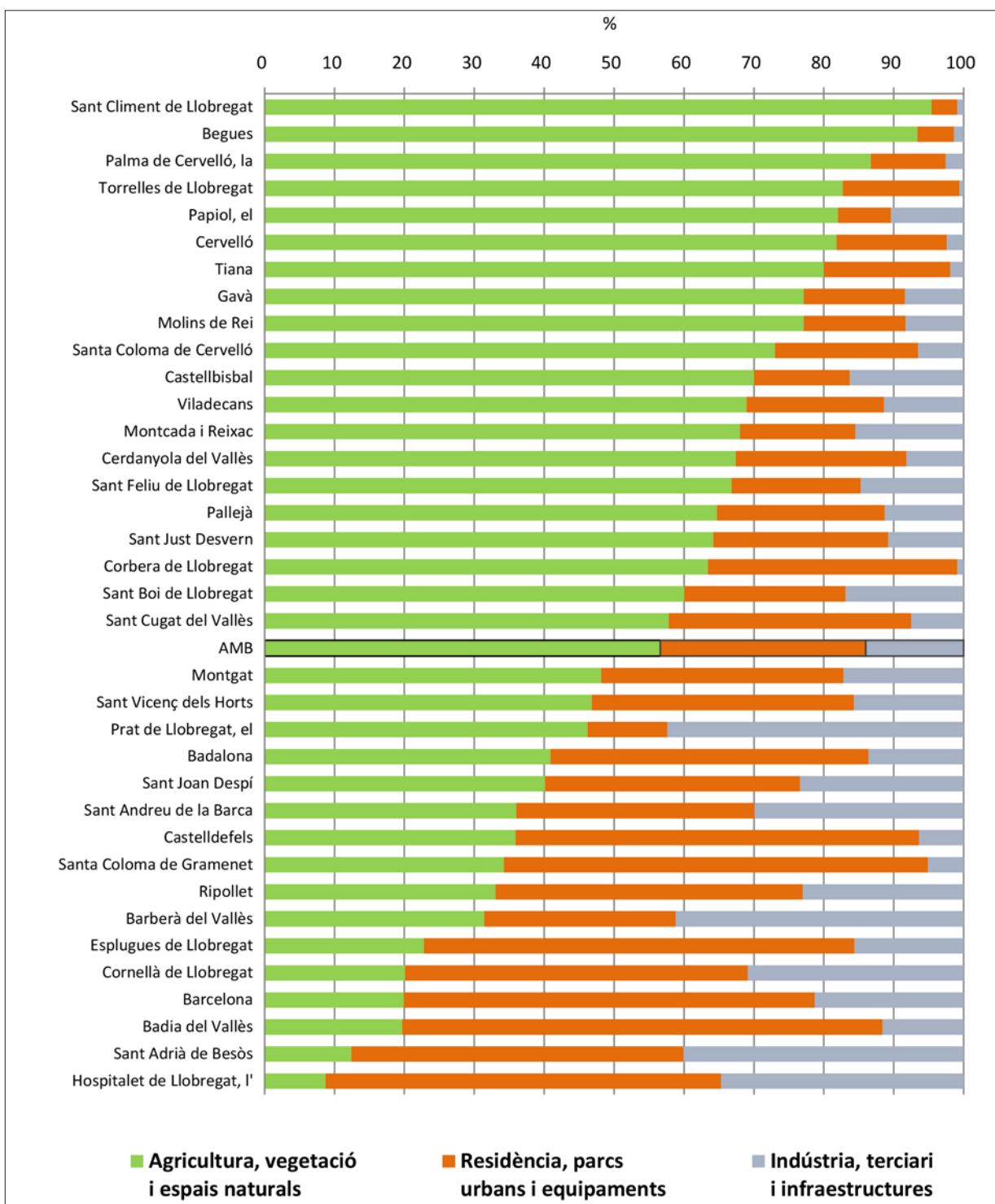

Font: Àrea Metropolitana de Barcelona

14. Usos del sòl de l'AMB, en hectàrees; 1956-2011

Any	Residencial	Industrial	Terciari	Parcs i equipaments	Infraestructures i servei	Altres usos
1956	6.398,87	1.286,77	8,25	1.152,76	1.273,20	1.268,83
1977	10.830,72	3.155,75	82,32	3.274,98	2.386,85	2.766,57
1990	11.650,50	3.776,35	182,97	4.265,81	2.613,65	3.316,53
2000	12.400,85	4.309,58	367,60	5.583,73	3.104,72	3.297,85
2006	12.794,69	4.436,09	447,86	5.721,56	3.842,81	3.277,15
2011	12.734,14	4.283,54	491,89	6.017,37	4.191,34	2.342,35

Font: Àrea Metropolitana de Barcelona

15. Usos del sòl de l'AMB, en hectàrees; 1956-2011

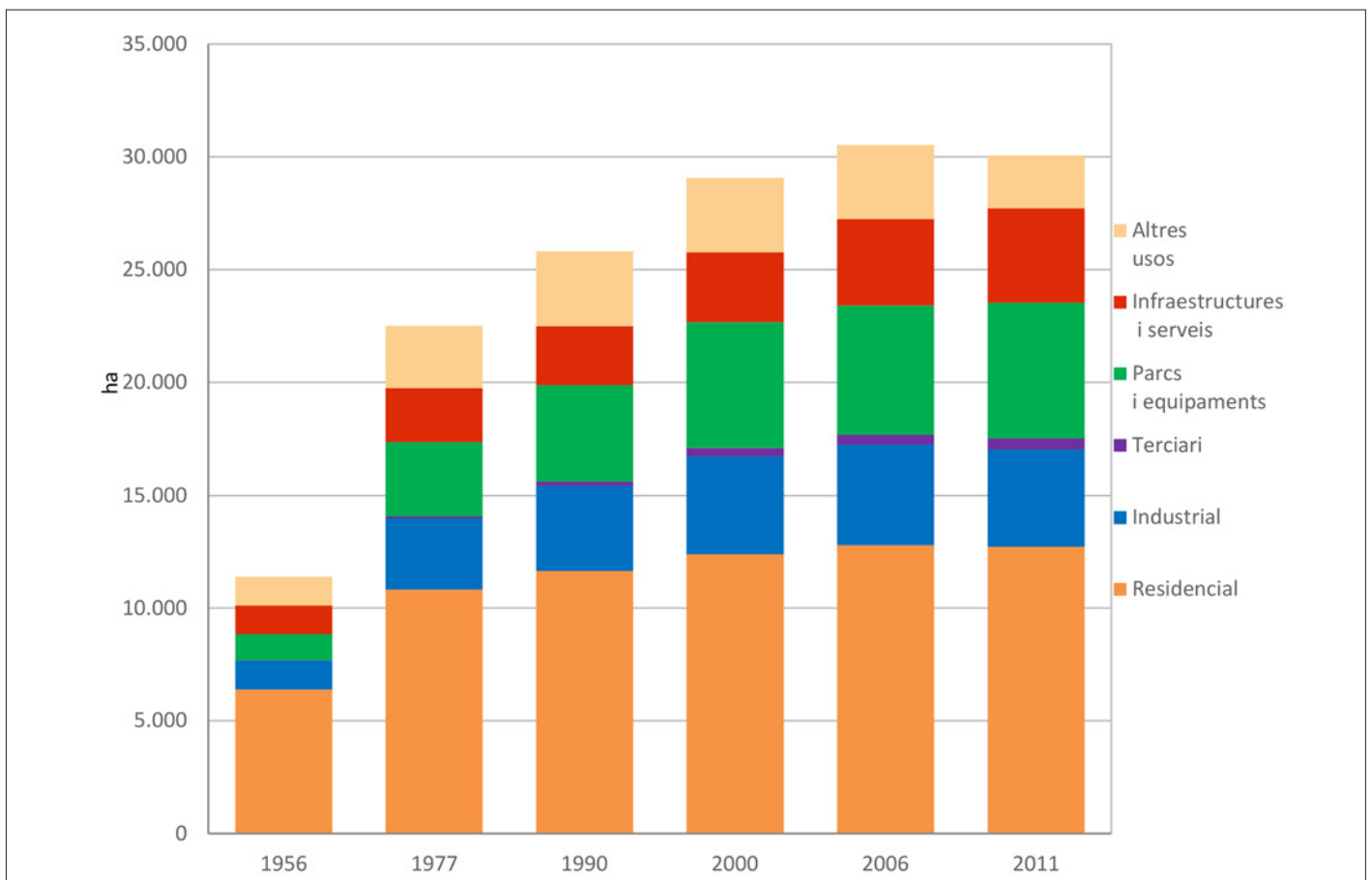

Font: Àrea Metropolitana de Barcelona

1.3.1 COBERTES DEL SÒL I SUPERFÍCIE URBANITZADA

16. Canvi de les cobertes del sòl a la RMB, en hectàrees i %; 1956-2009

	1956		1993		2000		2005		2009	
	ha	%	ha	%	ha	%	ha	%	ha	%
Boscós	119.508	36,9	133.330	41,1	128.030	39,5	125.538	38,7	125.841	38,8
Matollars	39.757	12,3	42.392	13,1	57.755	17,8	53.601	16,5	51.905	16,0
Aiguamolls	213	0,1	212	0,1	335	0,1	269	0,1	269	0,1
Prats i herbassars	2.795	0,9	3.958	1,2	7.034	2,2	10.240	3,2	10.464	3,2
Improductiu natural	3.216	1,0	4.645	1,4	3.280	1,0	3.826	1,2	3.882	1,2
Aigües continentals	281	0,1	444	0,1	475	0,1	557	0,2	564	0,2
Conreus	140.411	43,4	84.812	26,2	64.723	20,0	60.656	18,7	59.268	18,3
Urbà	17.347	5,4	54.219	16,7	62.403	19,3	69.329	21,4	71.824	22,2
Total RMB	323.529	100	324.013	100	324.035	100	324.017	100	324.017	100

Nota: L'any 1993 l'improductiu natural està lleugerament sobreestimat. El total no coincideix exactament degut a les diferents fonts cartogràfiques de base. Urbà es correspon a la categoria d'"improductiu artificial" del Mapa de Cobertes del sòl de Catalunya.
Font: Mapa de Cobertes del Sòl de Catalunya, CREAL, Generalitat de Catalunya

17. Població i superfície total ocupada de l'AMB, 1950-2011

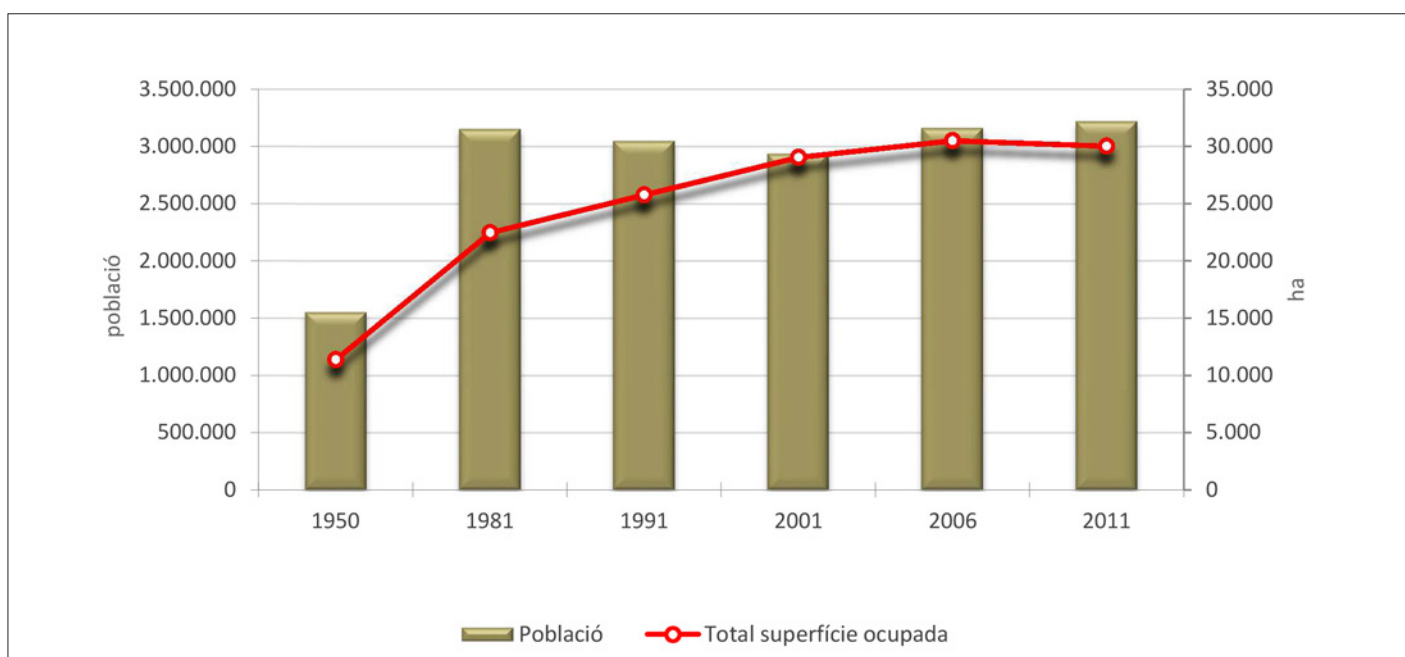

Font: Àrea Metropolitana de Barcelona

1.3.2 ESPAIS NATURALS

18. Pla d'Espais d'Interès Natural (PEIN) i espais naturals de protecció especial (ENPE) per tipologia a l'AMB, RMB i Catalunya; 2012

	AMB			RMB			Catalunya		
	ha	%	m ² /hab.	ha	%	m ² /hab.	ha	%	m ² /hab.
Parc Nacional	---	---	---	---	---	---	13.900	0,4	43,4
Parc Natural	7.796	12,3	24,1	23.541	7,27	46,6	222.441	6,9	694,2
Paratge Natural d'Interès Nacional	---	---	---	---	---	---	10.047	0,3	31,4
Reserva Natural de Fauna Salvatge	---	---	---	---	---	---	2.064	0,1	6,4
Reserva Natural Integral	---	---	---	---	---	---	1.821	0,1	5,7
Reserva Natural Parcial	798	1,3	2,5	1.481	0,46	2,93	12.921	0,4	40,3
Zona de Protecció	202	0,3	0,6	1.207	0,37	2,39	30.543	1	95,3
Total ENPE	8.796	13,9	27,2	26.229	8,1	51,92	293.736	9,2	916,7
Total espais oberts (2009)	34.633	54,7	106,9	247.297	76	490	3.000.052	93,6	9.362,90
Total àmbit	63.372	100		324.001	100		3.204.191	100	

Font: Departament de Territori i Sostenibilitat, Mapa de Cobertes del Sòl de Catalunya, CREA, Generalitat de Catalunya i Idescat

1.3.3 PARCS I PLATGES

19. Xarxa de Parcs Metropolitans

Municipi	Parcs Metropolitans	Superfície (m ²)	Any Inauguració
Badalona	Parc de Can Solei i de Ca l'Arnús	95.846	1984 i 2007
Badalona	Parc de la Riera de Canyadó	13.135,05	2000
Barcelona	Jardí Botànic de Barcelona	121.498,53	1999
Barcelona	Parc de Can Rigal	19.956,22	2012
Barcelona	Jardí Botànic històric	23.816,06	1930
Barcelona	Jardí de l'AMB	15.337,78	2009
Castelldefels	Parc del Castell	30.955,11	1992
Cerdanyola del Vallès	Parc del Turonet	106.231	1995
Corbera de Llobregat	Parc de les Palmeres	3.624	1987
Cornellà de Llobregat	Parc de Can Mercader	105.000	1989
Cornellà de Llobregat	Parc de la Infanta	42.545	2014
Cornellà de Llobregat	Parc de Can Corts	25.234	2014
Esplugues de Llobregat	Parc de Can Vidalet	38.436,63	1975
Esplugues de Llobregat	Parc de la Solidaritat	24.768,68	1998
Gavà	Parc del Calamot	59.651,25	1998
Gavà, Viladecans	Parc de l'Estany de la Murtra	13.200,18	
Hospitalet de Llobregat, l'	Parc de les Planes	67.548,02	1986
Hospitalet de Llobregat, l'	Parc de Bellvitge	50.316,32	1988
Molins de Rei	Parc de la Mariona	41.604,58	1995
Montcada i Reixac	Parc de les Aigües	35.533,70	1992
Montgat, Tiana	Parc del Tramvia	61.994,93	2001
Montgat	Parc del Turó del Mar	8.365	2002
Montgat	Parc del Turó del Sastre	14.284,18	2006-2008
Pallejà	Parc de la Molinada	7.410,07	1998
Palma de Cervelló, la	Parc de l'Ermida del Pla de Sant Joan	4.937,05	2011
Papiol, el	Parc del Centre	3.961,33	2007
Prat de Llobregat, el	Parc Nou	143.760,85	1983
Ripollet	Parc dels Pinetons	111.465,17	1999
Ripollet	Parc del Masot	13.325,09	1998
Sant Adrià de Besòs	Parc del Besòs	63.918,18	1996
Sant Adrià de Besòs	Parc del Litoral	25.332,66	1990
Sant Andreu de la Barca	Parc de la Solana	25.462,73	2005
Sant Boi de Llobregat	Parc de la Muntanyeta	254.216,73	1993
Sant Vicenç del Horts	Parc del Pi Gros	118.386	1990
Santa Coloma de Cervelló	Parc de Can Lluc	15.104,76	2011
Santa Coloma de Gramenet	Parc de Can Zam	111.358,12	1999
Santa Coloma de Gramenet	Parc del Molinet	24.984,74	1989
Viladecans	Parc de la Torre-roja	39.741,29	1984
Badia del Vallès	Joan Olivé	8.375,00	Prevista entrada amb final d'obra 01/09/2015
Municipis Compartits	Parcs Compartits		
Esplugues de Llobregat, Sant Joan Despí i Sant Just Desvern	Parc de Font Santa	162.266,66	1995
Sant Feliu de Llobregat, Sant Joan Despí i Sant Just Desvern	Parc de Torreblanca	95.938,68	2005

Font: Àrea Metropolitana de Barcelona

20. Litoral Metropolità

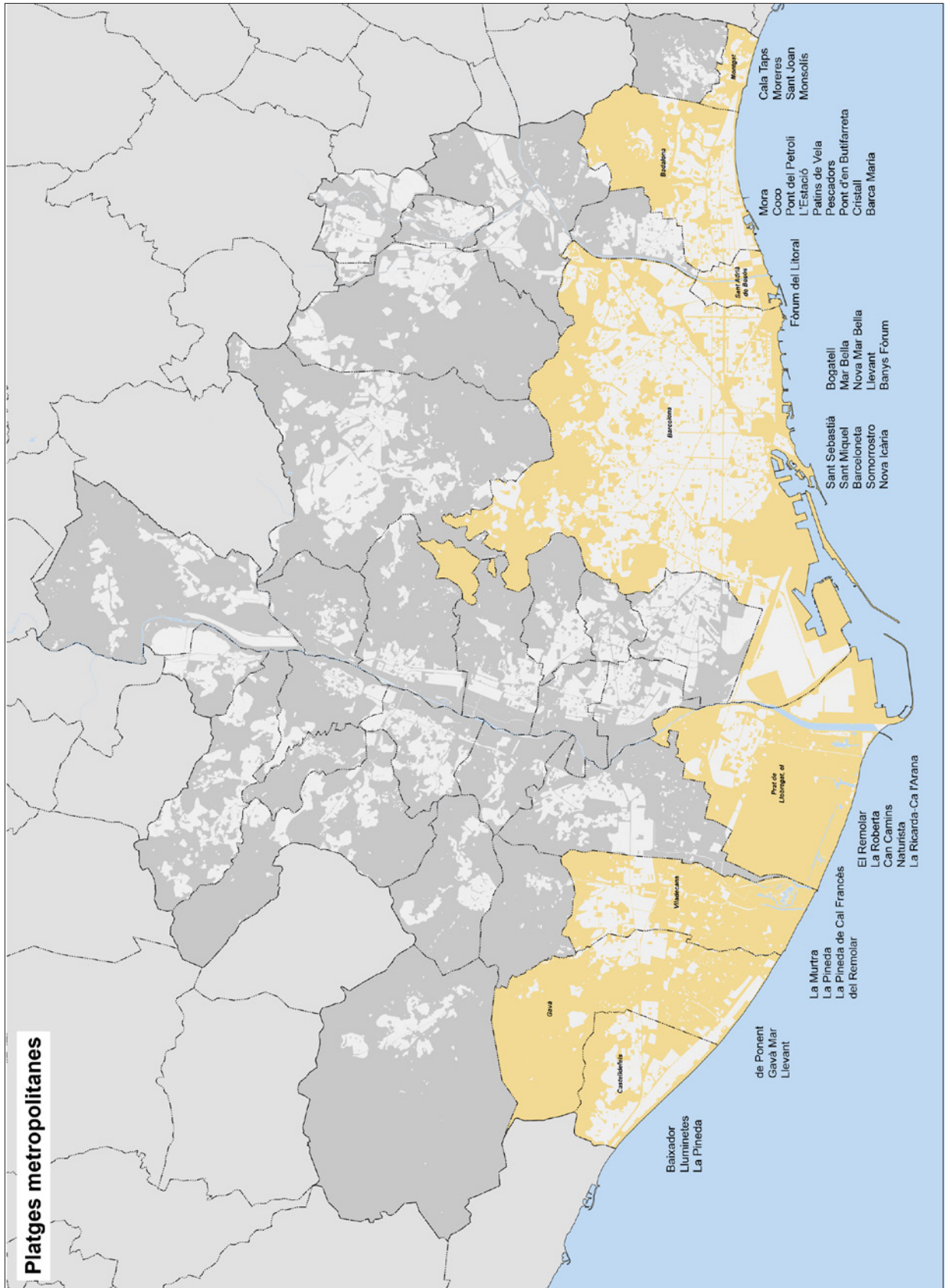

Font: Àrea Metropolitana de Barcelona

21. Característiques de les platges metropolitanas

Municipi	Nom de les platges	Longitud (m)	Superfície (m ²)
Badalona	Mora	585	22.100,01
	Coco	170	13.579,35
	Pont del petroli	420	29.488,67
	l'Estació	355	18.315,08
	Patins de Vela	120	5.768,57
	Pescadors	470	32.561,17
	Pont d'en Botifarreta	625	23.272,35
	Cristall	300	12.732,66
Barcelona	Barca Maria	660	35.736,61
	Sant Sebastià	645	32.109,75
	Sant Miquel	420	35.419,15
	Barceloneta	422	23.902,35
	Somorrostro	522	56.524,86
	Nova Icària	415	32.795,68
	Bogatell	702	51.337,66
	Mar Bella	512	35.132,30
	Nova Mar Bella	420	37.220,47
	Llevant	375	26.541,46
	Banyes Fòrum	375	11.250,00
Castelldefels	Baixador	1.980	270.072,18
	Lluminetes	770	97.691,48
	La Pineda	2.090	271.149,65
Gavà	Platja de Ponent	800	78.886,52
	Gavà Mar	1.250	86.059,48
	Platja de Llevant	1.750	89.295,53
Montgat	Cala Taps	150	3.750,00
	Moreres	250	25.590,98
	Sant Joan	1.095	29.831,80
	Monsolís	585	49.739,44
Prat del Llobregat, el	El Remolar	765	85.680,00
	La Roberta	1.100	141.000,00
	Can Camins	1.200	154.000,00
	Naturista	675	86.000,00
	Platja La Ricarda- Ca l'Arana	2.050	121.795,00
Sant Adrià de Besòs	Fòrum	450	38.617,11
	Platja del Litoral	300	30.804,38
Viladecans	La Murtra	220	20.602,76
	La Pineda	990	88.697,58
	La Pineda de Cal Francès	690	58.270,20
	Platja del Remolar	800	82.050,24

Font: Àrea Metropolitana de Barcelona

2

DEMOGRAFIA

2.1 EVOLUCIÓ DE LA POBLACIÓ

2.2 CREIXEMENT DEMOGRÀFIC

2.3 MOVIMENTS MIGRATORIS EXTERNIS

2.4 POBLACIÓ ESTRANGERA

2.5 ESTRUCTURA DE LA POBLACIÓ

2.6 INDICADORS DEMOGRÀFICS

Demografia

La població de l'AMB l'any 2014 era de 3.214.211 habitants, xifra que representa el 64% de la població de la RMB i el 42,7% de la població de Catalunya. Respecte l'any anterior, aquesta població s'ha reduït un 0,4%. Per primer cop en els darrers deu anys, a l'AMB l'any 2013 la sortida de població a l'estranger ha estat superior que l'entrada de població estrangera. La recessió ha provocat un alentiment significatiu, tant de la immigració com de l'emigració.

Entre els anys 2004 i 2014, la població de l'AMB ha accentuat els canvis cap a una estructura de població per edats pròpia d'una economia amb un elevat grau d'envelliment. L'índex d'envelliment creix des del 2011 i és més elevat a l'AMB que a Catalunya.

2.1 EVOLUCIÓ DE LA POBLACIÓ

22. Població total a l'AMB i altres àmbits territorials, 2014

	Població	Pes sobre el total de Catalunya, en %
Barcelona	1.602.386	21,3
Resta AMB	1.611.825	21,4
Total AMB	3.214.211	42,7
Resta RMB	1.812.498	24,1
Total RMB	5.026.709	66,9
Resta Catalunya	2.492.194	33,1
Total Catalunya	7.518.903	100,0

Font: Idescat a partir del Padró municipal d'habitants

23. Població de Barcelona, la resta de l'AMB, la resta de l'RMB i la resta de Catalunya, en percentatge sobre el total de Catalunya; 2014

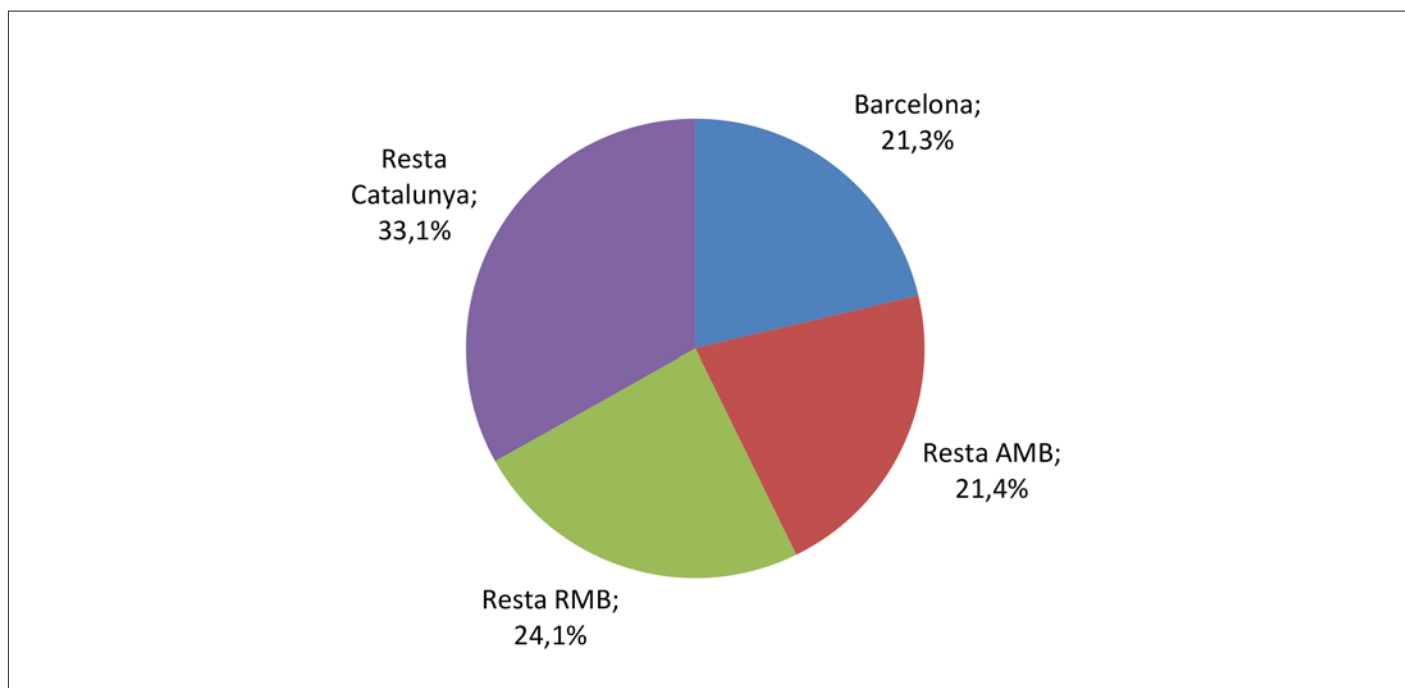

Font: Idescat a partir del Padró municipal d'habitants

24. Evolució de la població de l'AMB i de l'RMB i pes de l'AMB sobre l'RMB, 1991-2014

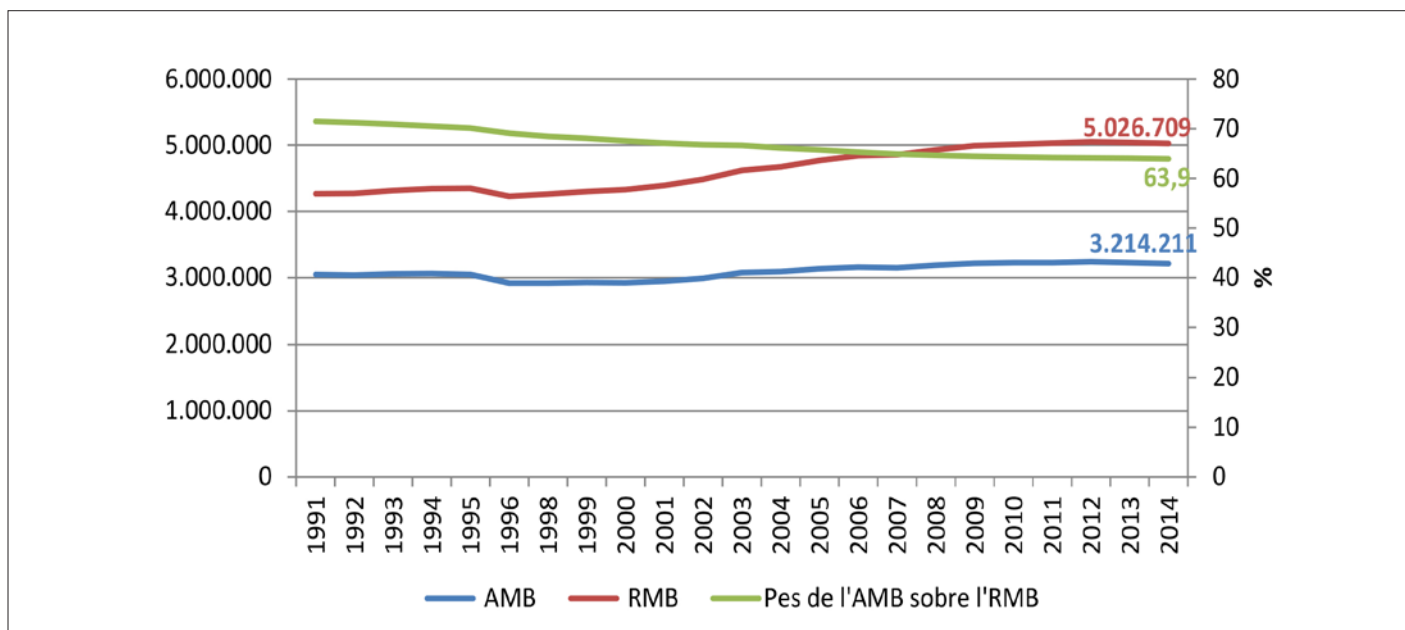

Nota: l'any 1997 no es va actualitzar el padró municipal i, per tant, no existeixen dades per aquest any
 Font: Idescat a partir del Padró municipal d'habitants

25. Evolució de la població de l'AMB i de l'RMB, 1991-2014

Any	AMB		RMB		Pes de l'AMB sobre l'RMB
	Població	AMB (1991=100)	Població	RMB (1991=100)	
1991	3.048.479	100,0	4.264.422	100,0	71,5
1992	3.040.741	99,7	4.270.970	100,2	71,2
1993	3.059.209	100,4	4.316.738	101,2	70,9
1994	3.063.920	100,5	4.344.957	101,9	70,5
1995	3.047.512	100,0	4.347.164	101,9	70,1
1996	2.919.610	95,8	4.228.048	99,1	69,1
1998	2.917.899	95,7	4.263.849	100,0	68,4
1999	2.925.633	96,0	4.301.721	100,9	68,0
2000	2.921.563	95,8	4.328.447	101,5	67,5
2001	2.946.268	96,6	4.390.413	103,0	67,1
2002	2.992.386	98,2	4.482.623	105,1	66,8
2003	3.077.154	100,9	4.618.257	108,3	66,6
2004	3.090.722	101,4	4.673.648	109,6	66,1
2005	3.135.758	102,9	4.770.180	111,9	65,7
2006	3.161.081	103,7	4.841.365	113,5	65,3
2007	3.150.380	103,3	4.856.579	113,9	64,9
2008	3.186.461	104,5	4.928.852	115,6	64,6
2009	3.218.071	105,6	4.992.193	117,1	64,5
2010	3.225.058	105,8	5.012.961	117,6	64,3
2011	3.226.944	105,9	5.029.181	117,9	64,2
2012	3.239.337	106,3	5.051.502	118,5	64,1
2013	3.228.569	105,9	5.041.273	118,2	64,0
2014	3.214.211	105,4	5.026.709	117,9	63,9

Nota: l'any 1997 no es va actualitzar el padró municipal i, per tant, no existeixen dades per aquest any
 Font: Idescat

26. Població als municipis de l'AMB, històric de població i censos; 1950-2011

Municipi	1950	1960	1970	1981	1991	2001	2011
Badalona	61.654	92.257	162.888	227.744	218.725	205.836	219.241
Badia del Vallès	s.d.	s.d.	s.d.	s.d.	s.d.	14.714	13.603
Barberà del Vallès	3.328	2.660	8.928	28.679	31.147	26.428	32.186
Barcelona	1.280.179	1.557.863	1.745.142	1.754.900	1.643.542	1.503.884	1.611.013
Begues	968	1.043	1.403	1.323	2.029	4.697	6.488
Castellbisbal	1.436	1.594	2.875	3.407	4.983	9.128	12.340
Castelldefels	2.039	3.920	13.219	24.559	33.017	46.428	61.858
Cerdanyola del Vallès	4.007	6.455	19.945	51.173	56.612	53.343	57.674
Cervelló	1.414	1.760	2.338	3.513	5.389	6.200	8.628
Corbera de Llobregat	1.164	1.397	1.774	2.958	5.327	9.610	14.180
Cornellà de Llobregat	11.473	24.714	77.314	90.956	84.927	79.979	86.504
Esplugues de Llobregat	4.318	12.393	29.474	45.834	48.310	45.127	46.307
Gavà	6.860	15.725	24.213	33.456	35.204	39.815	46.306
Hospitalet de Llobregat, l'	71.580	122.813	241.978	294.033	272.578	239.019	256.509
Molins de Rei	8.024	10.191	14.456	18.296	17.840	20.639	24.735
Montcada i Reixac	8.656	13.295	22.462	25.582	26.356	28.295	34.522
Montgat	2.911	3.728	5.020	7.107	7.286	8.335	10.796
Pallejà	1.065	2.230	4.081	5.692	6.599	8.399	11.283
Palma de Cervelló, la	s.d.	s.d.	s.d.	s.d.	s.d.	2.696	3.009
Papiol, el	1.159	2.036	2.620	3.166	3.327	3.314	3.990
Prat de Llobregat, el	10.401	14.131	36.363	60.139	64.321	61.818	62.981
Ripollet	3.736	5.262	20.197	26.009	26.782	30.235	37.336
Sant Adrià de Besòs	10.227	15.801	24.452	36.052	34.154	31.939	34.369
Sant Andreu de la Barca	886	1.524	4.870	13.085	14.475	21.933	27.246
Sant Boi de Llobregat	10.811	19.968	50.051	74.550	77.932	78.738	82.666
Sant Climent de Llobregat	991	1.281	1.966	2.080	2.289	3.140	3.903
Sant Cugat del Vallès	6.992	11.884	20.669	31.184	38.937	60.265	84.934
Sant Feliu de Llobregat	7.327	10.201	21.751	37.849	36.608	40.042	43.333
Sant Joan Despí	2.274	4.771	16.055	25.292	24.977	28.772	32.767
Sant Just Desvern	2.931	6.401	9.226	11.012	12.471	13.870	15.572
Sant Vicenç dels Horts	3.295	5.750	14.509	19.975	20.836	24.694	28.025
Santa Coloma de Cervelló	1.227	1.582	1.944	2.520	3.030	5.557	7.978
Santa Coloma de Gramenet	15.281	32.590	106.711	140.588	133.138	112.992	119.391
Tiana	1.596	2.198	2.608	3.025	4.685	6.082	8.108
Torrelles de Llobregat	732	740	872	1.469	2.352	3.759	5.696
Viladecans	4.294	7.508	24.483	43.222	48.294	56.841	64.999
Total AMB	1.555.236	2.017.666	2.736.857	3.150.429	3.048.479	2.936.563	3.220.476
Total Catalunya	3.240.313	3.925.779	5.122.567	5.959.530	6.115.759	6.361.365	7.539.618
% AMB sobre Catalunya	48	51	53	53	50	46	43

Font: Àrea Metropolitana de Barcelona a partir de l'Idescat

27. Població dels municipis de l'AMB, 2014

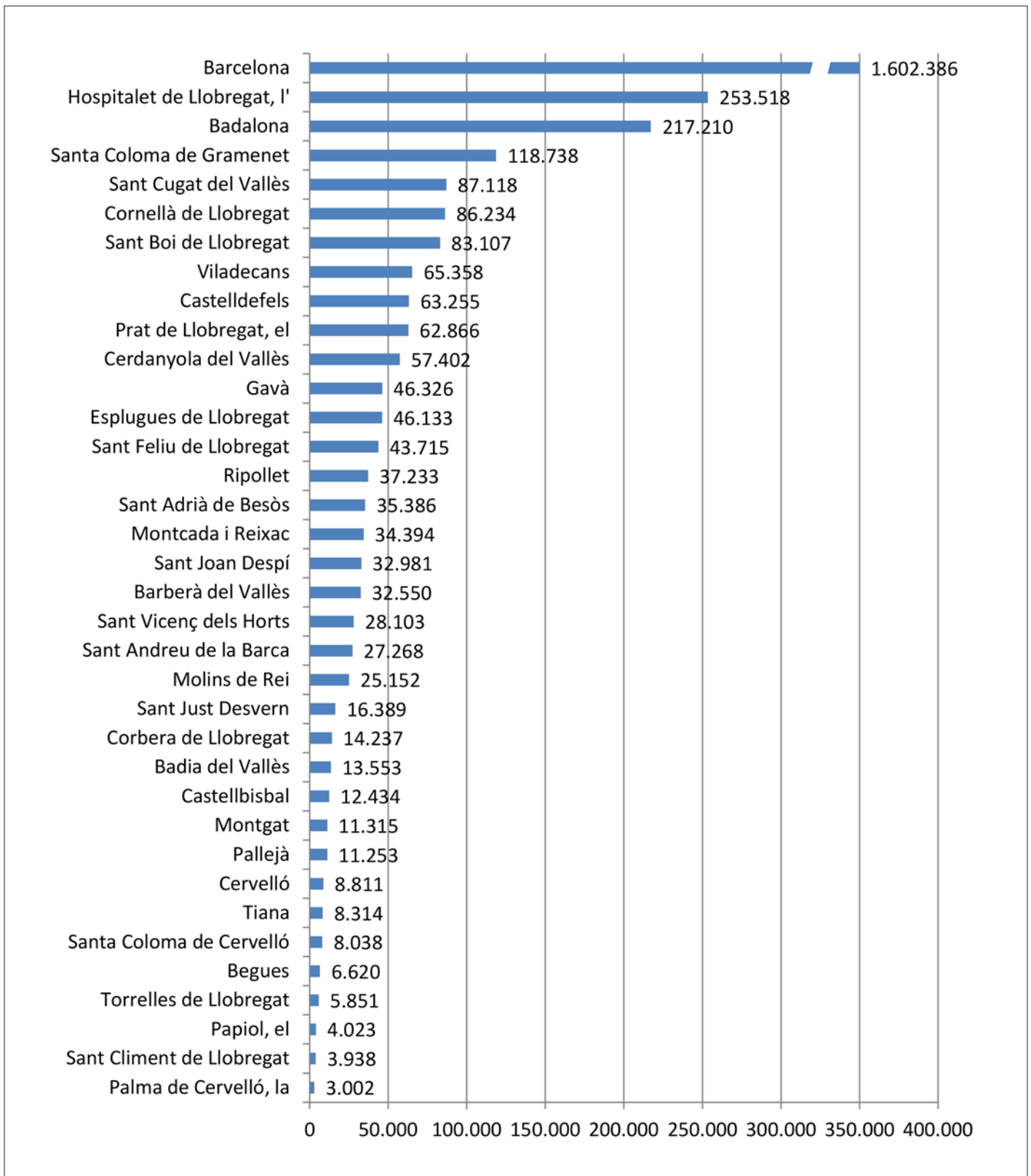

Font: Idescat a partir del Padró municipal d'habitants

28. Variació de la població total de l'AMB, en %; 2013-2014

Municipi	2013	2014	Variació absoluta 2013-14	Variació percentual 2013-14
Badalona	219.708	217.210	-2.498	-1,14
Badia del Vallès	13.531	13.553	22	0,16
Barberà del Vallès	32.580	32.550	-30	-0,09
Barcelona	1.611.822	1.602.386	-9.436	-0,59
Begues	6.590	6.620	30	0,46
Castellbisbal	12.369	12.434	65	0,53
Castelldefels	63.077	63.255	178	0,28
Cerdanyola del Vallès	57.642	57.402	-240	-0,42
Cervelló	8.721	8.811	90	1,03
Corbera de Llobregat	14.315	14.237	-78	-0,54
Cornellà de Llobregat	86.687	86.234	-453	-0,52
Esplugues de Llobregat	46.667	46.133	-534	-1,14
Gavà	46.377	46.326	-51	-0,11
Hospitalet de Llobregat, l'	254.056	253.518	-538	-0,21
Molins de Rei	24.878	25.152	274	1,10
Montcada i Reixac	34.863	34.394	-469	-1,35
Montgat	11.055	11.315	260	2,35
Pallejà	11.208	11.253	45	0,40
Palma de Cervelló, la	2.991	3.002	11	0,37
Papiol, el	4.041	4.023	-18	-0,45
Prat de Llobregat, el	63.419	62.866	-553	-0,87
Ripollet	37.234	37.233	-1	-0,00
Sant Adrià de Besòs	34.822	35.386	564	1,62
Sant Andreu de la Barca	27.329	27.268	-61	-0,22
Sant Boi de Llobregat	83.408	83.107	-301	-0,36
Sant Climent de Llobregat	3.920	3.938	18	0,46
Sant Cugat del Vallès	86.108	87.118	1.010	1,17
Sant Feliu de Llobregat	43.769	43.715	-54	-0,12
Sant Joan Despí	32.812	32.981	169	0,52
Sant Just Desvern	16.859	16.389	-470	-2,79
Sant Vicenç dels Horts	28.181	28.103	-78	-0,28
Santa Coloma de Cervelló	8.060	8.038	-22	-0,27
Santa Coloma de Gramenet	120.029	118.738	-1.291	-1,08
Tiana	8.221	8.314	93	1,13
Torrelles de Llobregat	5.776	5.851	75	1,30
Viladecans	65.444	65.358	-86	-0,13
AMB menys Barcelona	1.616.747	1.611.825	-4.922	-0,30
Total AMB	3.228.569	3.214.211	-14.358	-0,44
Catalunya	7.553.650	7.518.903	-34.747	-0,46

Font: Idescat a partir del Padró municipal d'habitants

29. Variació de la població total de l'AMB, per secció censal, en %; 2001-2006

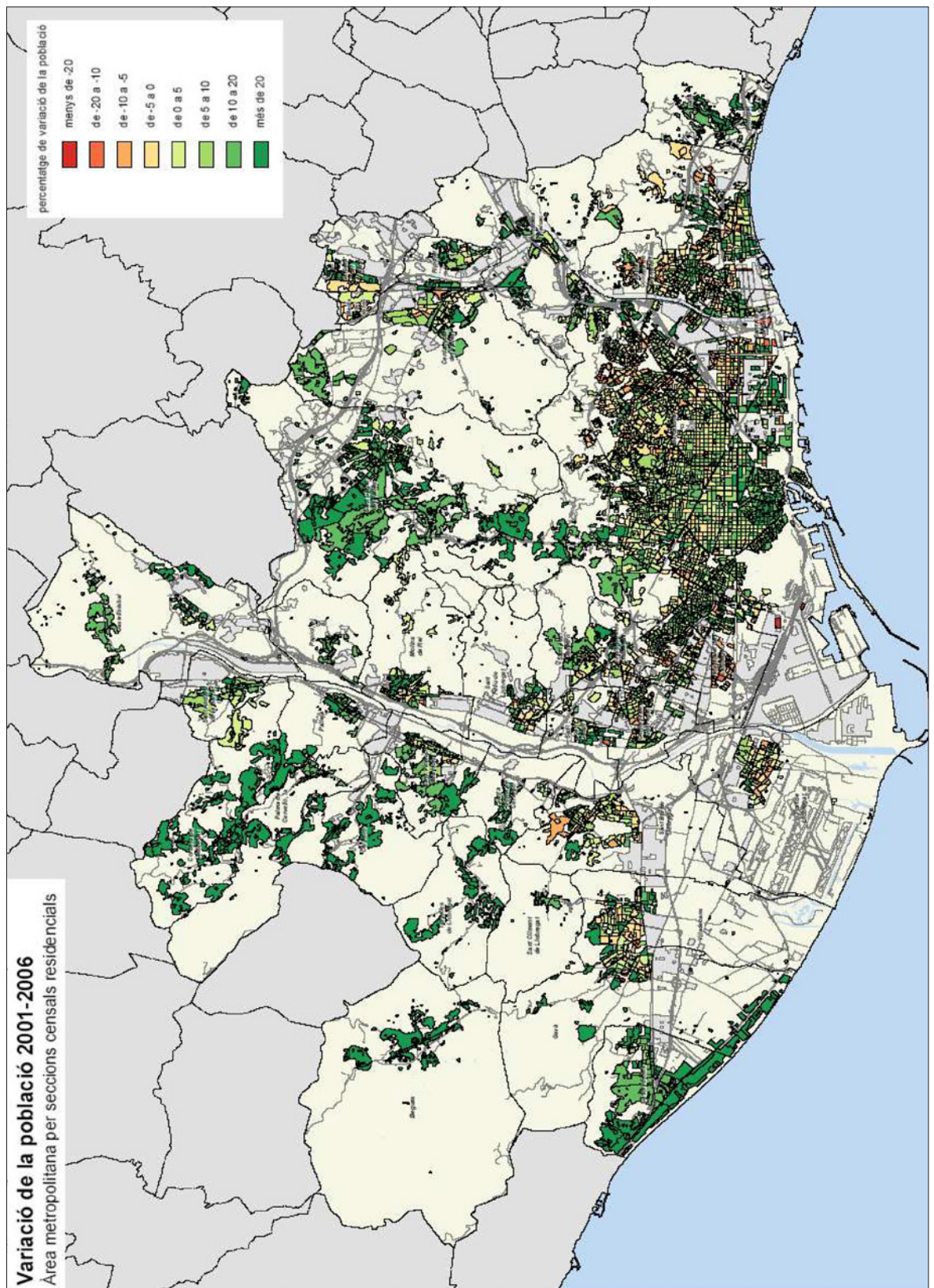

Font: Àrea Metropolitana de Barcelona

30. Variació de la població total de l'AMB, per secció censal, en %; 2006-2011

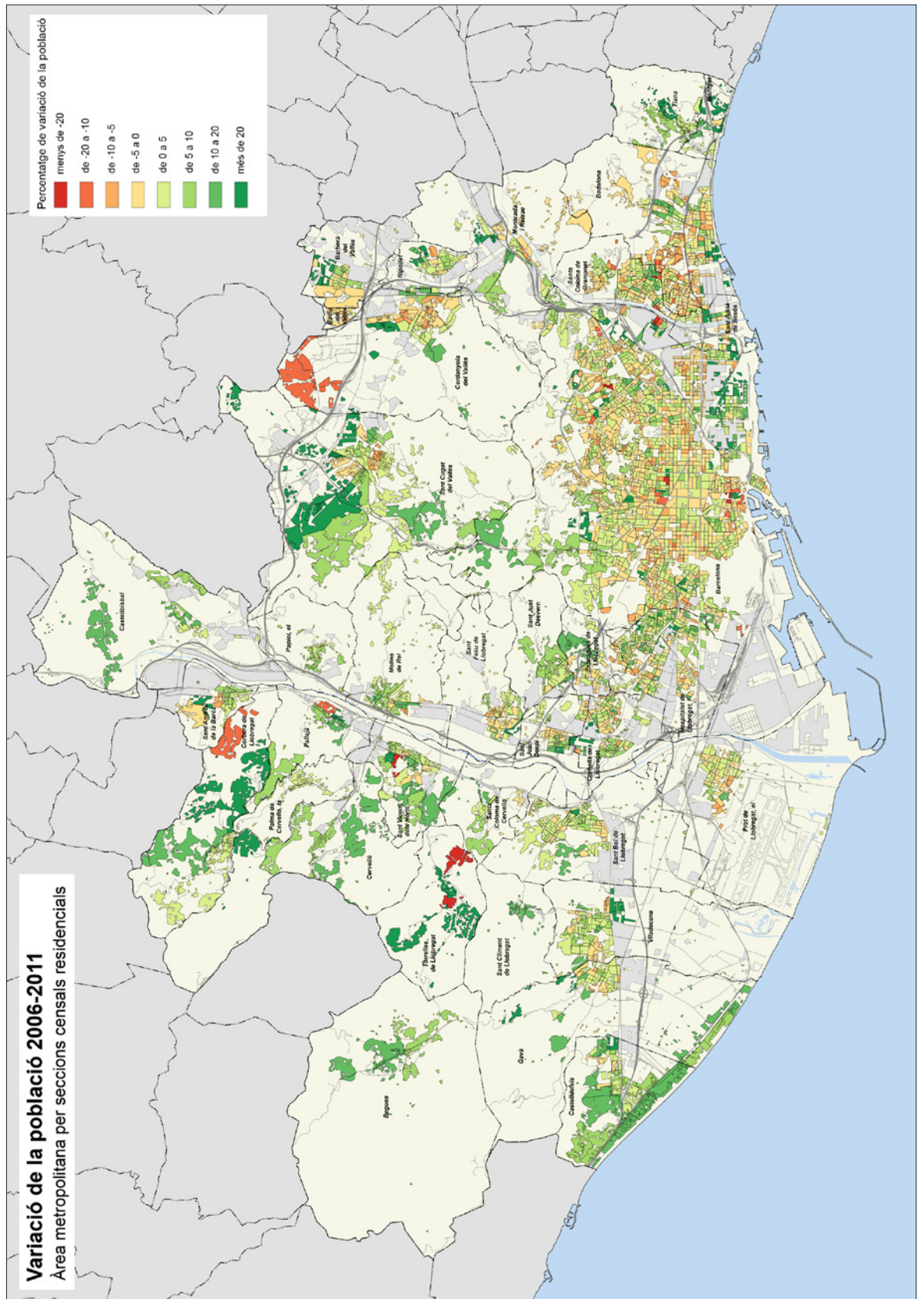

Font: Àrea Metropolitana de Barcelona

2.2 CREIXEMENT DEMOGRÀFIC

2.2.1 AMB I CATALUNYA

31. Naixements, defuncions i creixement natural de la població a l'AMB i Catalunya, 2002-2013

Any	Naixements		Defuncions		Creixement natural	
	AMB	Catalunya	AMB	Catalunya	AMB	Catalunya
2002	29.876	68.315	26.557	57.278	3.319	11.037
2003	31.301	72.980	27.907	60.076	3.394	12.904
2004	32.358	76.687	25.900	57.096	6.458	19.591
2005	33.143	79.547	27.831	61.129	5.312	18.418
2006	33.408	82.077	25.988	57.256	7.420	24.821
2007	33.720	83.716	26.698	59.352	7.022	24.364
2008	35.220	89.024	26.442	59.485	8.778	29.539
2009	33.634	84.849	26.516	59.644	7.118	25.205
2010	33.487	84.015	25.975	59.069	7.512	24.946
2011	32.490	80.861	26.048	59.586	6.442	21.275
2012	31.487	77.098	27.629	62.766	3.858	14.332
2013	29.675	71.493	26.651	60.807	3.024	10.686

Font: INE, Moviment natural de la població

32. Creixement natural de la població a l'AMB i Catalunya; 2002-2013

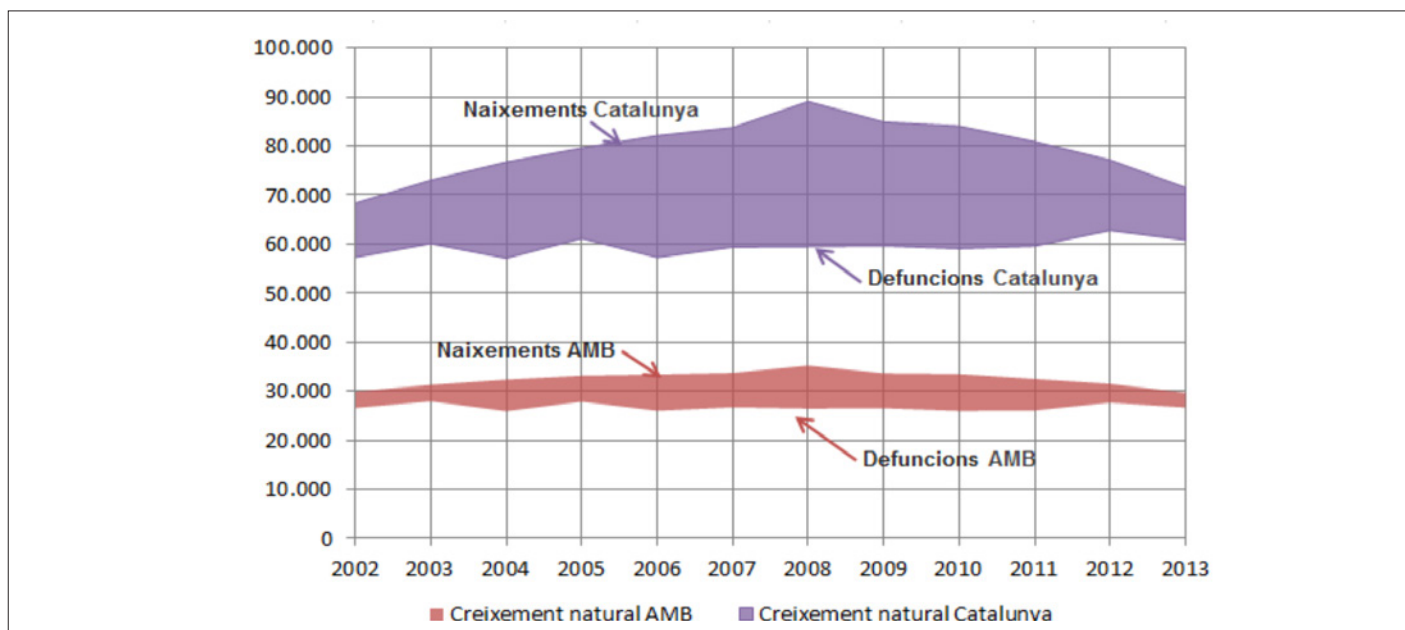

Font: Idescat, a partir del Moviment Natural de la Població de l'INE

33. Creixement total, creixement natural i creixement migratori a l'AMB i Catalunya; 2002-2013

Any	Creixement total (1)		Creixement natural (2)		Creixement migratori (1)-(2)	
	AMB	Catalunya	AMB	Catalunya	AMB	Catalunya
2002	46.118	145.075	3.319	11.037	42.799	134.038
2003	84.768	197.706	3.394	12.904	81.374	184.802
2004	13.568	109.173	6.458	19.591	7.110	89.582
2005	45.036	181.887	5.312	18.418	39.724	163.469
2006	25.323	139.491	7.420	24.821	17.903	114.670
2007	-11.446	74.327	7.022	24.364	-18.468	49.963
2008	29.935	193.546	8.778	29.539	21.157	164.007
2009	38.501	72.850	7.118	25.205	31.383	47.645
2010	6.987	36.961	7.512	24.946	-525	12.015
2011	1.886	27.237	6.442	21.275	-4.556	5.962
2012	12.393	31.290	3.858	14.332	8.535	16.958
2013	-10.768	-17.258	3.024	10.686	-13.792	-27.944

Font: Idescat a partir del Padró municipal d'habitants i del Moviment Natural de la Població de l'INE

34. Creixement total, natural i migratori de la població de l'AMB; 2002-2013

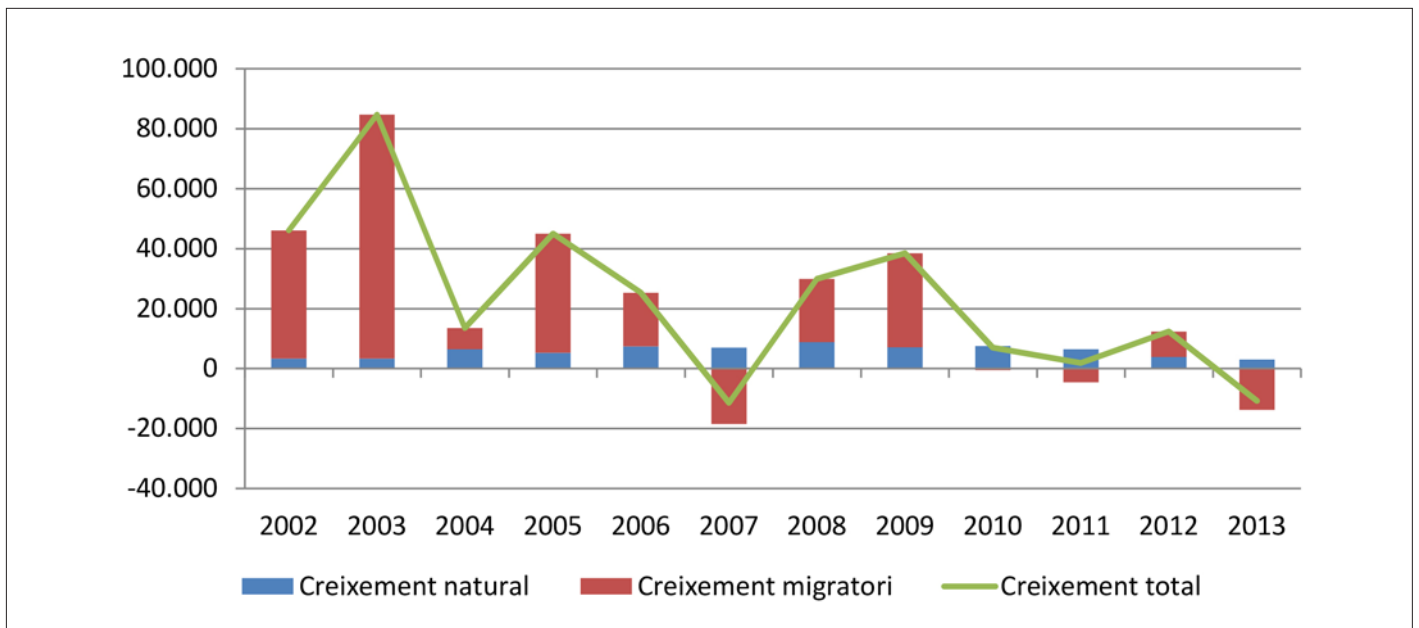

Font: Idescat, a partir del Moviment Natural de la Població de l'INE

2.2.2 ELS MUNICIPIS DE L'AMB

35. Creixement natural de la població en els municipis de l'AMB, 2011-2013

Municipi	Naixements (1)			Defuncions (2)			Creixement natural (1)-(2)		
	2011	2012	2013	2011	2012	2013	2011	2012	2013
Badalona	2.483	2.354	2.061	1.552	1.588	1.583	931	766	478
Badia del Vallès	138	142	118	100	97	90	38	45	28
Barberà del Vallès	416	384	352	185	199	196	231	185	156
Barcelona	14.775	14.512	13.980	15.205	16.012	15.337	-430	-1.500	-1.357
Begues	58	74	51	30	35	28	28	39	23
Castellbisbal	156	118	127	62	54	53	94	64	74
Castelldefels	712	673	599	380	422	382	332	251	217
Cerdanyola del Vallès	489	526	469	365	389	348	124	137	121
Cervelló	88	79	108	56	81	66	32	-2	42
Corbera de Llobregat	171	169	147	103	100	93	68	69	54
Cornellà de Llobregat	906	826	727	625	670	687	281	156	40
Esplugues de Llobregat	401	383	373	352	328	392	49	55	-19
Gavà	513	480	435	326	339	320	187	141	115
Hospitalet de Llobregat, l'	2.548	2.467	2.328	1.968	2.140	2.039	580	327	289
Molins de Rei	318	284	288	154	181	162	164	103	126
Montcada i Reixac	394	388	372	219	209	234	175	179	138
Montgat	132	143	142	61	55	51	71	88	91
Pallejà	129	136	124	81	94	90	48	42	34
Palma de Cervelló, la	28	29	27	19	20	11	9	9	16
Papiol, el	45	40	54	31	26	27	14	14	27
Prat de Llobregat, el	693	654	617	432	494	483	261	160	134
Ripollet	500	415	416	202	214	196	298	201	220
Sant Adrià de Besòs	406	391	361	253	275	249	153	116	112
Sant Andreu de la Barca	345	365	343	186	171	191	159	194	152
Sant Boi de Llobregat	861	899	795	612	674	632	249	225	163
Sant Climent de Llobregat	58	50	37	18	17	20	40	33	17
Sant Cugat del Vallès	1.016	965	981	422	484	457	594	481	524
Sant Feliu de Llobregat	424	421	367	274	304	299	150	117	68
Sant Joan Despí	367	328	341	177	183	188	190	145	153
Sant Just Desvern	133	171	174	112	110	147	21	61	27
Sant Vicenç dels Horts	281	299	241	166	182	201	115	117	40
Santa Coloma de Cervelló	95	95	50	45	49	48	50	46	2
Santa Coloma de Gramenet	1.379	1.310	1.216	826	941	886	553	369	330
Tiana	79	87	77	60	50	49	19	37	28
Torrelles de Llobregat	87	73	55	24	34	30	63	39	25
Viladecans	866	757	722	365	393	386	501	364	336
AMB menys Barcelona	17.715	16.975	15.695	10.843	11.602	11.314	6.872	5.373	4.381
Total AMB	32.490	31.487	29.675	26.048	27.614	26.651	6.442	3.873	3.024
Catalunya	80.861	77.098	71.493	59.586	62.724	60.807	21.275	14.374	10.686

Font: Idescat, a partir del Moviment Natural de la Població de l'INE

36. Creixement total, natural i migratori de la població en els municipis de l'AMB; 2011-2013

Municipi	Creixement total (1)			Creixement natural (2)			Creixement migratori (1)-(2)		
	2011	2012	2013	2011	2012	2013	2011	2012	2013
Badalona	900	1.191	-1269	931	765	478	-31	426	-1.747
Badia del Vallès	-60	-80	-32	38	45	28	-98	-125	-60
Barberà del Vallès	345	403	144	231	185	156	114	218	-12
Barcelona	-3.889	5.495	-9121	-430	-1.507	-1357	-3.459	7.002	-7.764
Begues	78	94	70	28	39	23	50	55	47
Castellbisbal	44	140	-38	94	64	74	-50	76	-112
Castelldefels	889	-150	88	332	251	217	557	-401	-129
Cerdanyola del Vallès	-160	-355	-250	124	137	121	-284	-492	-371
Cervelló	85	9	61	32	-2	42	53	11	19
Corbera de Llobregat	64	167	84	68	69	54	-4	98	30
Cornellà de Llobregat	3	215	-771	281	155	40	-278	60	-811
Esplugues de Llobregat	38	39	-59	49	54	-19	-11	-15	-40
Gavà	-133	238	-111	187	141	115	-320	97	-226
Hospitalet de Llobregat, l'	-2.577	992	-3001	580	323	289	-3.157	669	-3.290
Molins de Rei	336	233	73	164	103	126	172	130	-53
Montcada i Reixac	576	457	174	175	179	138	401	278	36
Montgat	155	120	196	71	88	91	84	32	105
Pallejà	9	-17	-47	48	42	34	-39	-59	-81
Palma de Cervelló, la	-16	4	-32	9	9	16	-25	-5	-48
Papiol, el	4	73	27	14	14	27	-10	59	0
Prat de Llobregat, el	65	-337	257	261	160	134	-196	-497	123
Ripollet	197	74	-188	298	201	220	-101	-127	-408
Sant Adrià de Besòs	53	325	340	249	225	112	-196	100	228
Sant Andreu de la Barca	412	212	23	40	33	152	372	179	-129
Sant Boi de Llobregat	449	210	338	594	481	163	-145	-271	175
Sant Climent de Llobregat	88	-7	20	150	117	17	-62	-124	3
Sant Cugat del Vallès	1.592	1.609	1162	190	145	524	1.402	1.464	638
Sant Feliu de Llobregat	-16	575	98	21	61	68	-37	514	30
Sant Joan Despí	68	386	20	115	117	153	-47	269	-133
Sant Just Desvern	330	-379	985	50	46	27	280	-425	958
Sant Vicenç dels Horts	113	-53	97	553	368	40	-440	-421	57
Santa Coloma de Cervelló	86	33	96	153	116	2	-67	-83	94
Santa Coloma de Gramenet	764	-231	-564	159	194	330	605	-425	-894
Tiana	199	178	70	19	37	28	180	141	42
Torrelles de Llobregat	135	79	36	63	39	25	72	40	11
Viladecans	660	451	256	501	364	336	159	87	-80
AMB menys Barcelona	5.775	6.898	-1.647	6.872	5.365	4.381	-1.097	1.533	-6.028
Total AMB	1.886	12.393	-10.768	6.442	3.858	3.024	-4.556	8.535	-13.792
Catalunya	27.237	31.290	-17.258	21.275	14.332	10.686	5.962	16.958	-27.944

Font: Idescat a partir del Padró municipal d'habitants i del Moviment Natural de la Població de l'INE

2.3 MOVIMENTS MIGRATORIS EXTERNS

37. Emigració i immigració exterior de la província de Barcelona segons nacionalitat, 2005-2013

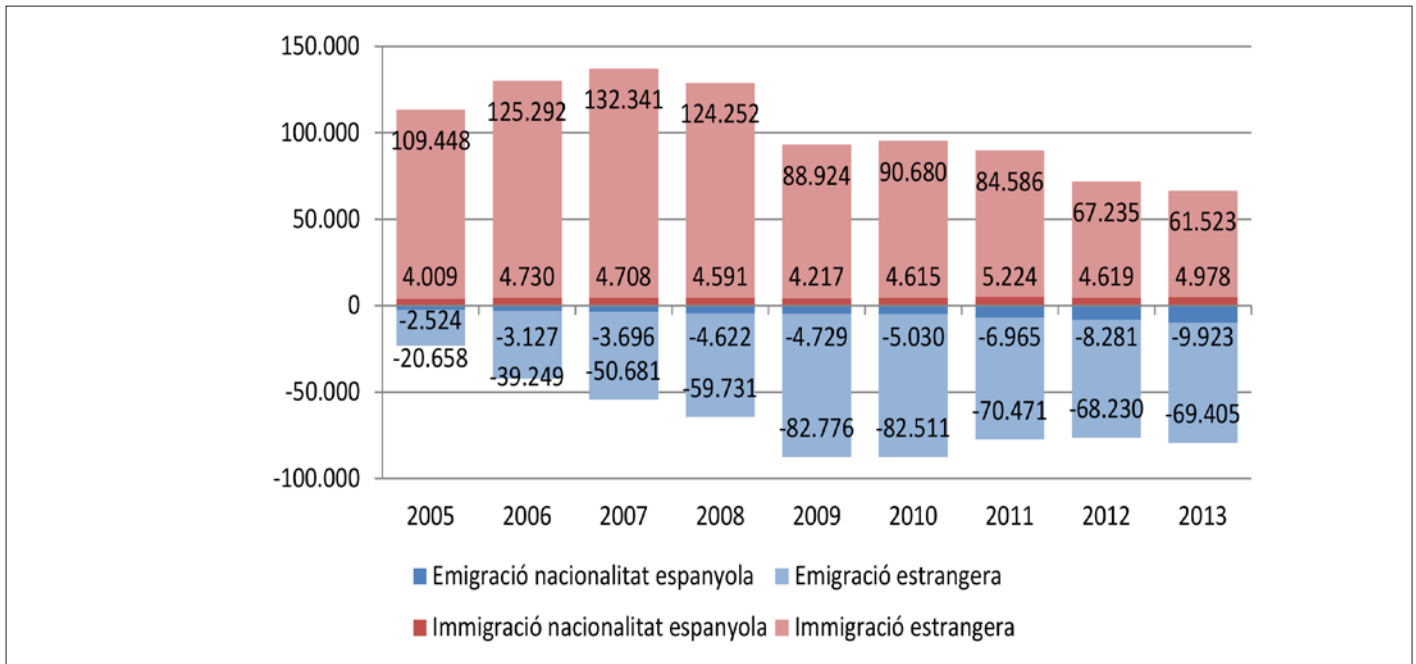

Font: Idescat, a partir de l'Estadística de variacions residencials de l'INE

38. Emigració i immigració exterior de l'AMB, 2005-2013

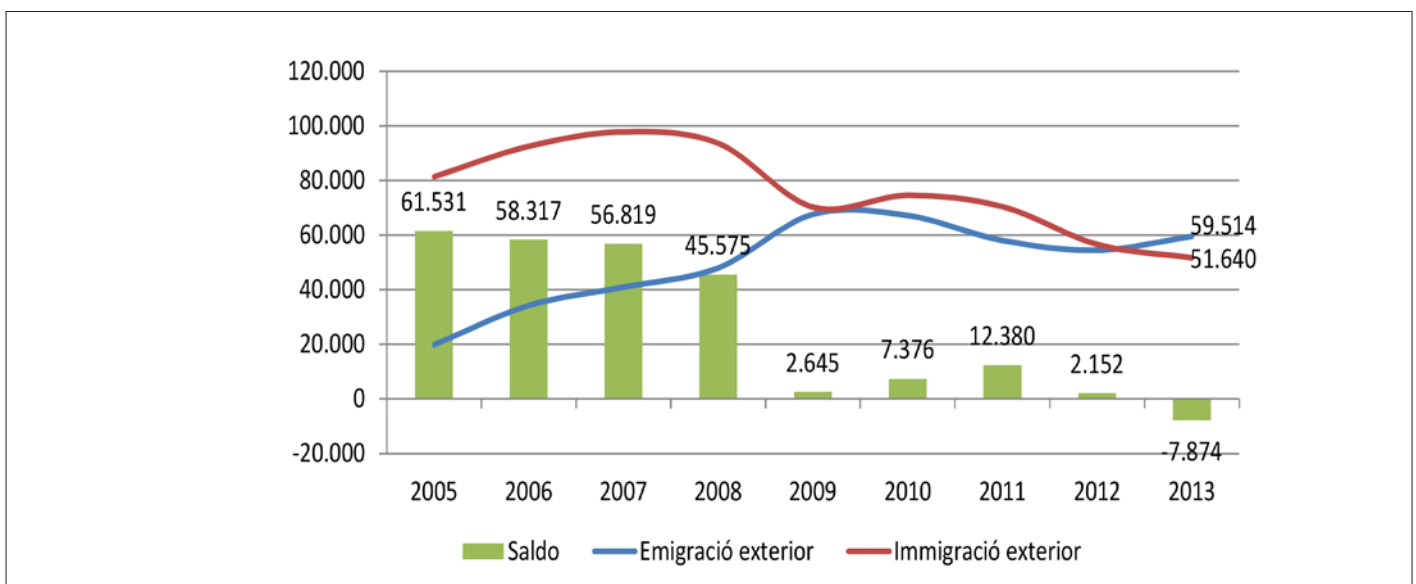

Font: Idescat, a partir de l'Estadística de variacions residencials de l'INE

39. Població immigrant sobre la població total en els municipis de l'AMB i variacions en punts percentuals, 2001-2010 i 2011-2014

Municipi	2001	2010	Variació 2001-2010	2011	2014	Variació 2011-2014
Badalona	2,3	14,7	12,4	14,8	13,6	-1,3
Badia del Vallès	0,3	6,0	5,7	6,2	5,7	-0,5
Barberà del Vallès	1,1	7,6	6,5	7,7	7,0	-0,7
Barcelona	4,8	17,5	12,6	17,2	17,0	-0,2
Begues	2,8	7,9	5,1	7,3	5,3	-1,9
Castellbisbal	2,4	7,3	4,9	6,9	5,9	-1,0
Castelldefels	8,5	22,4	13,8	22,0	19,2	-2,8
Cerdanyola del Vallès	2,2	10,3	8,1	10,0	8,6	-1,5
Cervelló	2,9	6,8	3,9	6,6	5,5	-1,0
Corbera de Llobregat	3,6	10,1	6,5	10,1	8,1	-2,0
Cornellà de Llobregat	3,3	17,8	14,4	17,4	15,0	-2,4
Esplugues de Llobregat	3,3	14,3	11,0	13,8	12,3	-1,6
Gavà	2,5	12,5	10,0	12,2	10,4	-1,8
Hospitalet de Llobregat, l'	4,4	23,3	18,8	22,5	20,3	-2,3
Molins de Rei	0,7	6,0	5,3	5,6	5,6	-0,1
Montcada i Reixac	1,8	11,8	10,0	11,7	10,7	-1,1
Montgat	1,6	5,7	4,1	5,8	5,7	-0,1
Pallejà	1,6	7,1	5,5	6,3	5,5	-0,8
Palma de Cervelló, la	3,3	7,9	4,6	7,1	5,7	-1,4
Papiol, el	2,0	8,4	6,4	7,4	5,8	-1,6
Prat de Llobregat, el	2,6	9,8	7,2	9,5	7,7	-1,7
Ripollet	2,1	12,0	10,0	11,8	10,3	-1,5
Sant Adrià de Besòs	1,4	9,7	8,3	9,7	10,8	1,1
Sant Andreu de la Barca	4,0	11,7	7,7	11,4	9,5	-1,9
Sant Boi de Llobregat	2,3	10,3	8,0	10,3	9,5	-0,9
Sant Climent de Llobregat	0,9	3,0	2,1	2,9	2,0	-0,9
Sant Cugat del Vallès	5,8	14,3	8,4	13,4	12,0	-1,4
Sant Feliu de Llobregat	1,8	9,1	7,2	8,1	7,2	-0,9
Sant Joan Despí	1,8	8,5	6,7	7,6	6,6	-1,0
Sant Just Desvern	5,8	12,2	6,5	13,0	9,3	-3,7
Sant Vicenç dels Horts	2,8	8,7	6,0	8,3	7,2	-1,1
Santa Coloma de Cervelló	1,5	4,0	2,4	3,8	3,3	-0,5
Santa Coloma de Gramenet	3,5	22,0	18,5	22,5	20,6	-1,9
Tiana	1,3	3,4	2,1	3,4	3,3	-0,1
Torrelles de Llobregat	2,6	6,0	3,4	5,9	5,3	-0,7
Viladecans	2,8	9,1	6,2	8,7	7,6	-1,2
Total AMB	4,0	16,1	12,1	15,8	14,9	-0,9

Font: Idescat

2.4 POBLACIÓ ESTRANGERA

40. Població estrangera a l'AMB, 2000-2014

Any	Població estrangera	% Creixement anual de la població estrangera	% Població estrangera sobre el total de població de l'AMB	Creixement població estrangera, 2000=100
2000	76.174		2,6	100
2001	118.335	55,3	4,0	5.917
2002	182.749	54,4	6,1	9.137
2003	270.752	48,2	8,8	13.538
2004	316.092	16,7	10,2	15.805
2005	379.977	20,2	12,1	18.999
2006	425.064	11,9	13,4	21.253
2007	436.298	2,6	13,8	21.815
2008	482.794	10,7	15,2	24.140
2009	517.258	7,1	16,1	25.863
2010	518.700	0,3	16,1	25.935
2011	510.332	-1,6	15,8	25.517
2012	514.157	0,7	15,9	25.708
2013	504.140	-1,9	15,6	25.207
2014	479.582	-4,9	14,9	23.979

Font: Idescat a partir del Padró municipal d'habitants

41. Població estrangera a l'AMB, 2000-2014

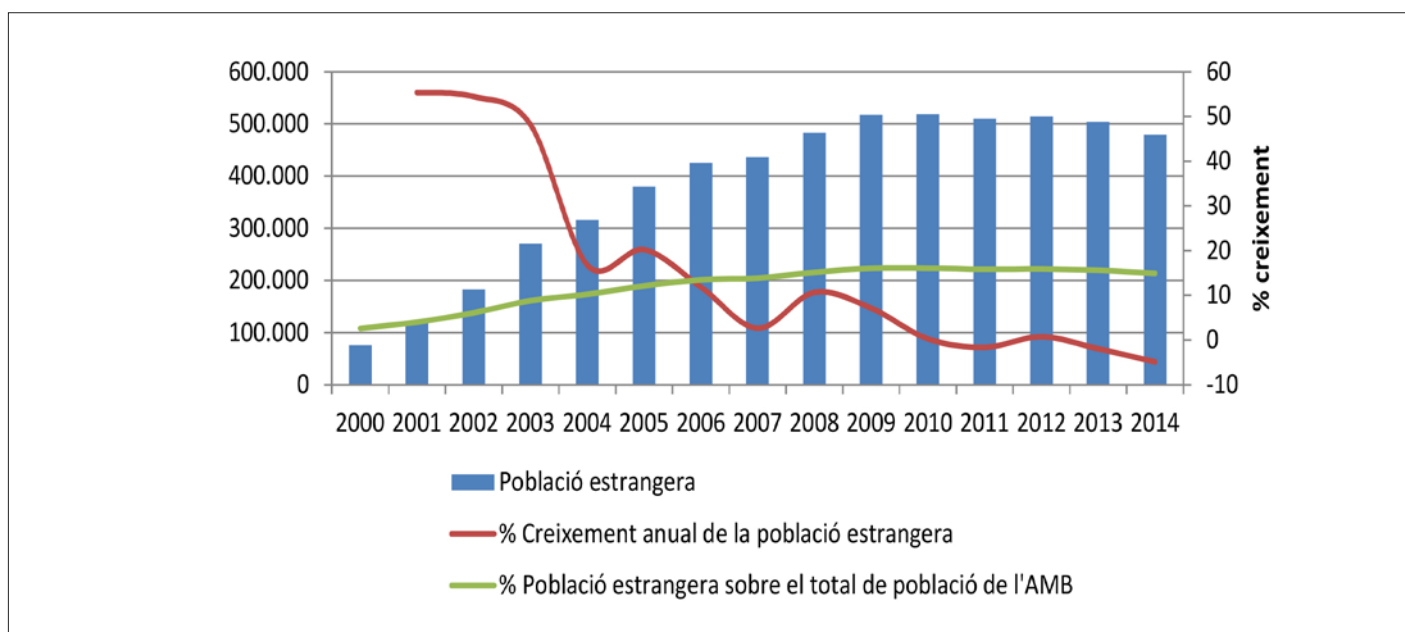

Font: Idescat a partir del Padró municipal d'habitants

42. Percentatge de la població estrangera sobre el total, per seccions censals a l'AMB; 2014

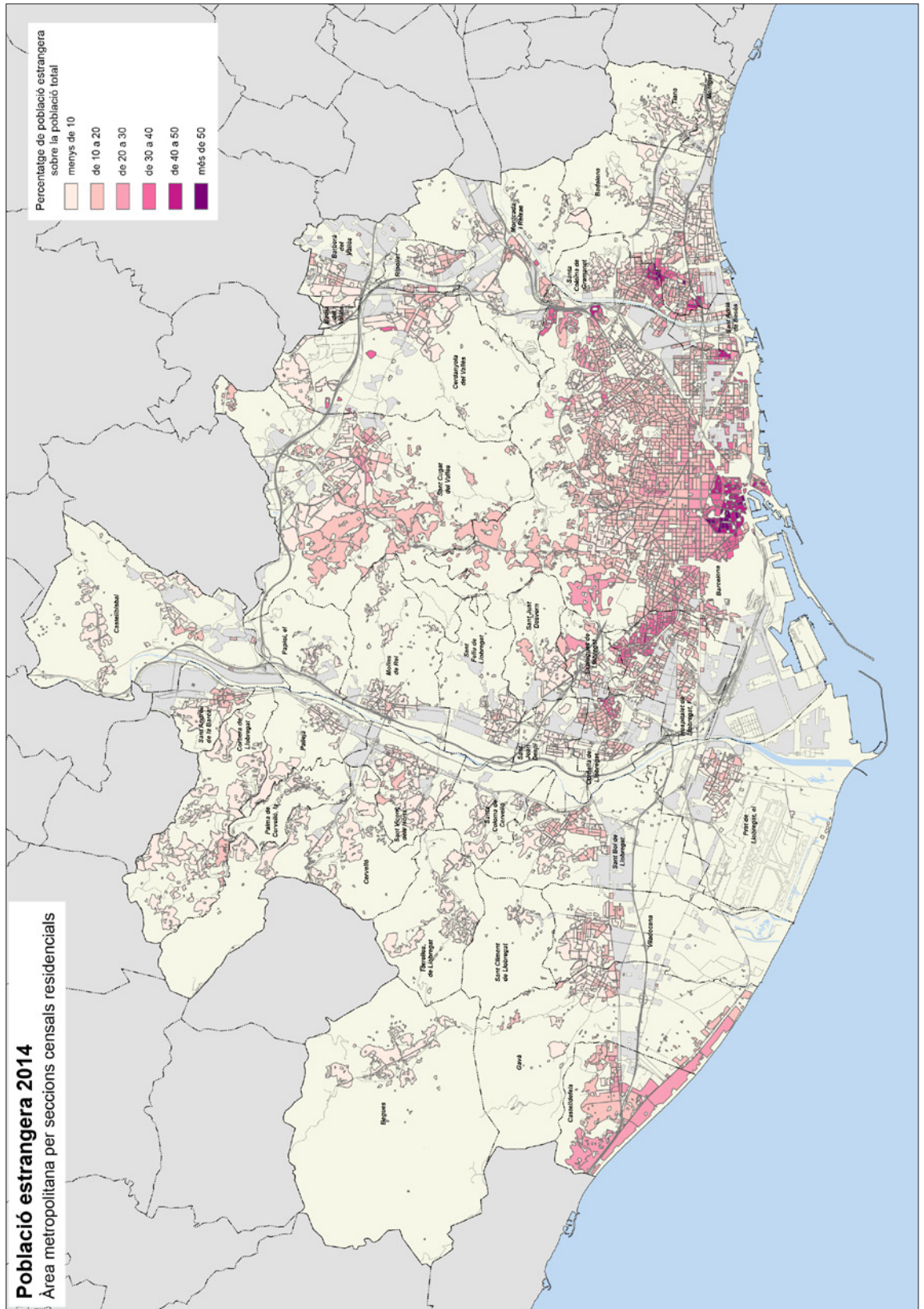

Font: Àrea Metropolitana de Barcelona

43. Població estrangera en els municipis de l'AMB, segons continent d'origen; 2014

Municipi	Població estrangera	% Població estrangera / població total	Origen de la població estrangera (%)			
			Europa	Àfrica	Amèrica	Àsia i Oceania
Badalona	29.437	13,6	14,9	22,9	23,9	38,2
Badia del Vallès	769	5,7	11,7	64,0	21,5	2,9
Barberà del Vallès	2.279	7,0	25,4	22,9	32,9	18,8
Barcelona	273.121	17,0	35,2	7,3	35,3	22,2
Begues	354	5,3	50,0	7,6	37,3	5,1
Castellbisbal	735	5,9	33,1	30,2	31,0	5,7
Castelldefels	12.157	19,2	61,5	7,1	24,1	7,3
Cerdanyola del Vallès	4.914	8,6	29,3	15,1	41,8	13,8
Cervelló	487	5,5	41,3	24,6	26,9	7,2
Corbera de Llobregat	1.151	8,1	31,6	17,5	48,3	2,5
Cornellà de Llobregat	12.959	15,0	18,9	29,4	41,9	9,8
Esplugues de Llobregat	5.669	12,3	27,7	11,4	51,7	9,2
Gavà	4.815	10,4	42,2	21,1	27,7	9,0
Hospitalet de Llobregat, l'	51.410	20,3	12,3	15,3	54,4	18,0
Molins de Rei	1.399	5,6	23,4	22,1	45,5	9,0
Montcada i Reixac	3.663	10,7	19,6	35,0	30,7	14,7
Montgat	649	5,7	46,1	5,9	35,7	12,3
Pallejà	617	5,5	46,7	18,0	30,1	5,2
Palma de Cervelló, la	171	5,7	24,0	15,2	46,2	14,6
Papiol, el	233	5,8	21,0	47,6	27,9	3,4
Prat de Llobregat, el	4.860	7,7	26,2	34,0	27,8	12,1
Ripollet	3.822	10,3	23,0	35,0	29,0	13,0
Sant Adrià de Besòs	3.816	10,8	19,4	17,2	34,5	28,9
Sant Andreu de la Barca	2.593	9,5	18,1	52,0	20,9	9,0
Sant Boi de Llobregat	7.860	9,5	16,1	40,5	30,5	12,9
Sant Climent de Llobregat	78	2,0	42,3	20,5	35,9	1,3
Sant Cugat del Vallès	10.452	12,0	44,4	6,6	40,5	8,6
Sant Feliu de Llobregat	3.165	7,2	33,7	22,4	32,0	11,9
Sant Joan Despí	2.164	6,6	27,4	27,9	34,4	10,4
Sant Just Desvern	1.530	9,3	58,2	4,6	31,4	5,8
Sant Vicenç dels Horts	2.029	7,2	24,3	47,6	18,5	9,6
Santa Coloma de Cervelló	266	3,3	59,0	5,6	26,7	8,6
Santa Coloma de Gramenet	24.434	20,6	11,6	22,7	26,2	39,5
Tiana	274	3,3	53,6	8,0	31,8	6,6
Torrelles de Llobregat	308	5,3	58,1	14,0	25,0	2,9
Viladecans	4.942	7,6	23,0	39,3	25,7	12,0
AMB menys Barcelona	206.461	12,8	22,2	21,3	36,5	20,0
Total AMB	479.582	14,9	29,6	13,3	35,8	21,3
Catalunya	1.089.214	14,5	32,1	28,2	26,7	12,9

Font: Idescat

2.5 ESTRUCTURA DE LA POBLACIÓ

44. Població a Barcelona, la resta de l'AMB, l'AMB i Catalunya segons edat i lloc de naixement, en % sobre la població total; 2014

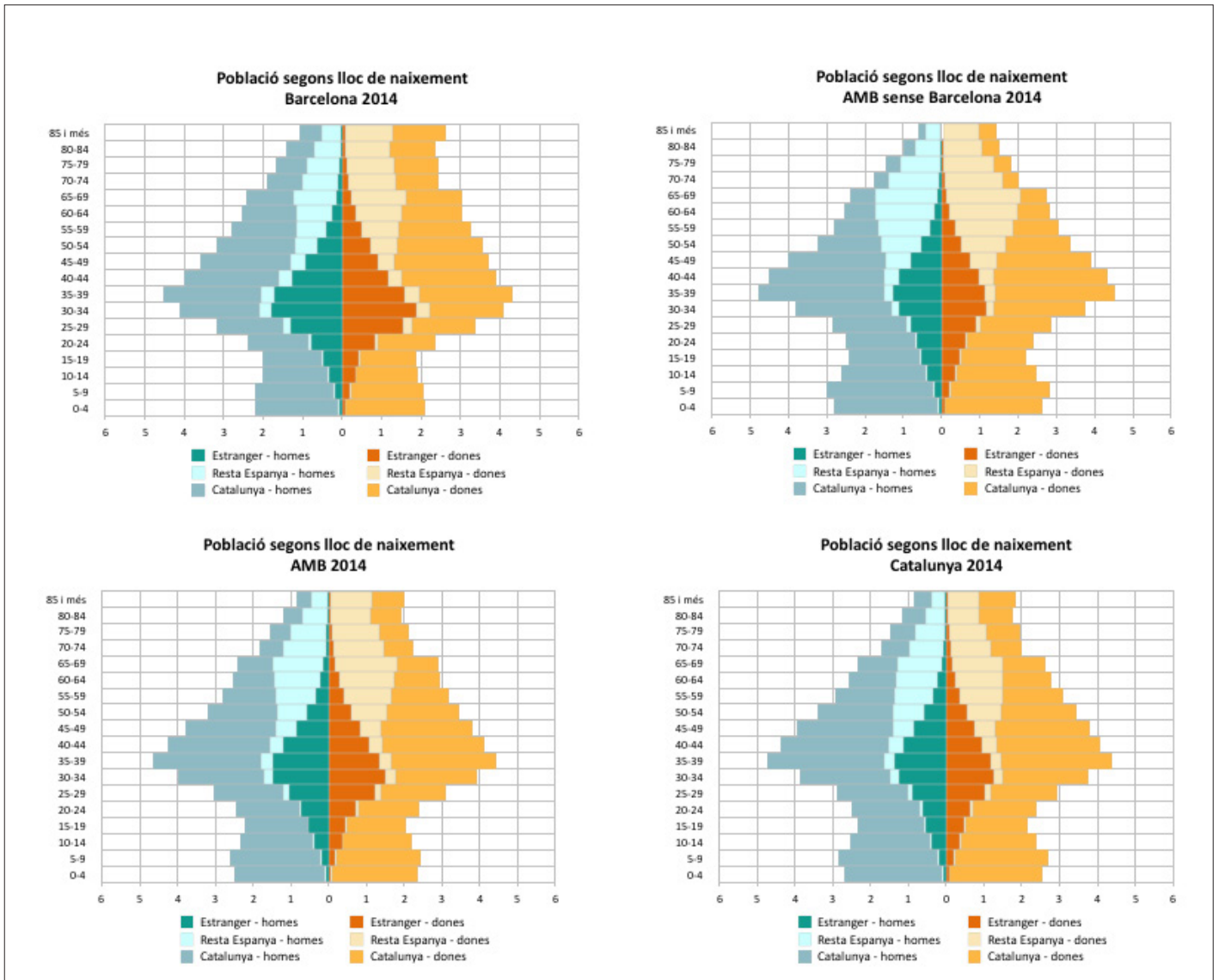

Font: Àrea Metropolitana de Barcelona

45. Estructura de la població en els municipis de l'AMB per grans grups d'edat i índex d'envelliment, 2014

Municipi	Població 2014	% Població			
		% Població de 0 a 14 anys	% Població de 15 a 64 anys	% Població de 65 anys i més	Índex d'envelliment
Badalona	217.210	15,9	67,0	17,1	107,5
Badia del Vallès	13.553	16,1	65,6	18,3	114,1
Barberà del Vallès	32.550	17,4	68,9	13,7	79,1
Barcelona	1.602.386	12,5	66,0	21,5	171,2
Begues	6.620	19,9	69,0	11,1	56,0
Castellbisbal	12.434	20,4	67,7	11,9	58,0
Castelldefels	63.255	17,4	69,3	13,3	76,1
Cerdanyola del Vallès	57.402	15,5	68,5	16,0	103,3
Cervelló	8.811	17,1	68,4	14,5	85,0
Corbera de Llobregat	14.237	19,0	68,2	12,8	67,2
Cornellà de Llobregat	86.234	15,4	65,2	19,4	126,6
Esplugues de Llobregat	46.133	13,7	65,4	20,8	151,4
Gavà	46.326	16,9	67,4	15,7	93,0
Hospitalet de Llobregat, l'	253.518	13,9	65,9	20,2	145,1
Molins de Rei	25.152	18,0	66,4	15,6	87,1
Montcada i Reixac	34.394	17,5	67,7	14,7	83,9
Montgat	11.315	17,3	68,7	13,9	80,6
Pallejà	11.253	19,3	66,8	13,9	72,0
Palma de Cervelló, la	3.002	16,3	70,8	13,0	79,9
Papiol, el	4.023	17,3	67,6	15,1	87,2
Prat de Llobregat, el	62.866	15,9	66,9	17,3	108,9
Ripollet	37.233	18,7	67,4	13,9	74,1
Sant Adrià de Besòs	35.386	17,1	65,5	17,4	101,6
Sant Andreu de la Barca	27.268	20,0	67,1	12,8	64,0
Sant Boi de Llobregat	83.107	15,9	66,8	17,3	109,1
Sant Climent de Llobregat	3.938	20,0	67,5	12,5	62,4
Sant Cugat del Vallès	87.118	20,5	67,4	12,1	59,2
Sant Feliu de Llobregat	43.715	16,8	66,3	16,9	100,1
Sant Joan Despí	32.981	17,9	66,5	15,6	87,5
Sant Just Desvern	16.389	16,7	65,3	18,0	108,0
Sant Vicenç dels Horts	28.103	17,2	67,9	14,8	86,1
Santa Coloma de Cervelló	8.038	22,4	65,9	11,7	52,2
Santa Coloma de Gramenet	118.738	15,5	65,8	18,8	121,5
Tiana	8.314	17,7	68,2	14,1	79,6
Torrelles de Llobregat	5.851	20,5	68,2	11,3	54,9
Viladecans	65.358	18,2	67,4	14,5	79,7
Total AMB	3.214.211	14,5	66,4	19,1	131,9
AMB menys Barcelona	1.611.825	16,4	66,8	16,8	102,1
Catalunya	7.518.903	15,8	66,4	17,8	112,8

Nota: Índex d'envelliment és el quocient entre el nombre de persones de 65 anys i més i el nombre de joves menors de 15 anys
Font: Idescat a partir del Padró municipal d'habitants

46. Població del municipi de Barcelona, la resta de l'AMB, l'AMB i Catalunya, per trams d'edat i sexe, en % sobre la població total; 2004 i 2014

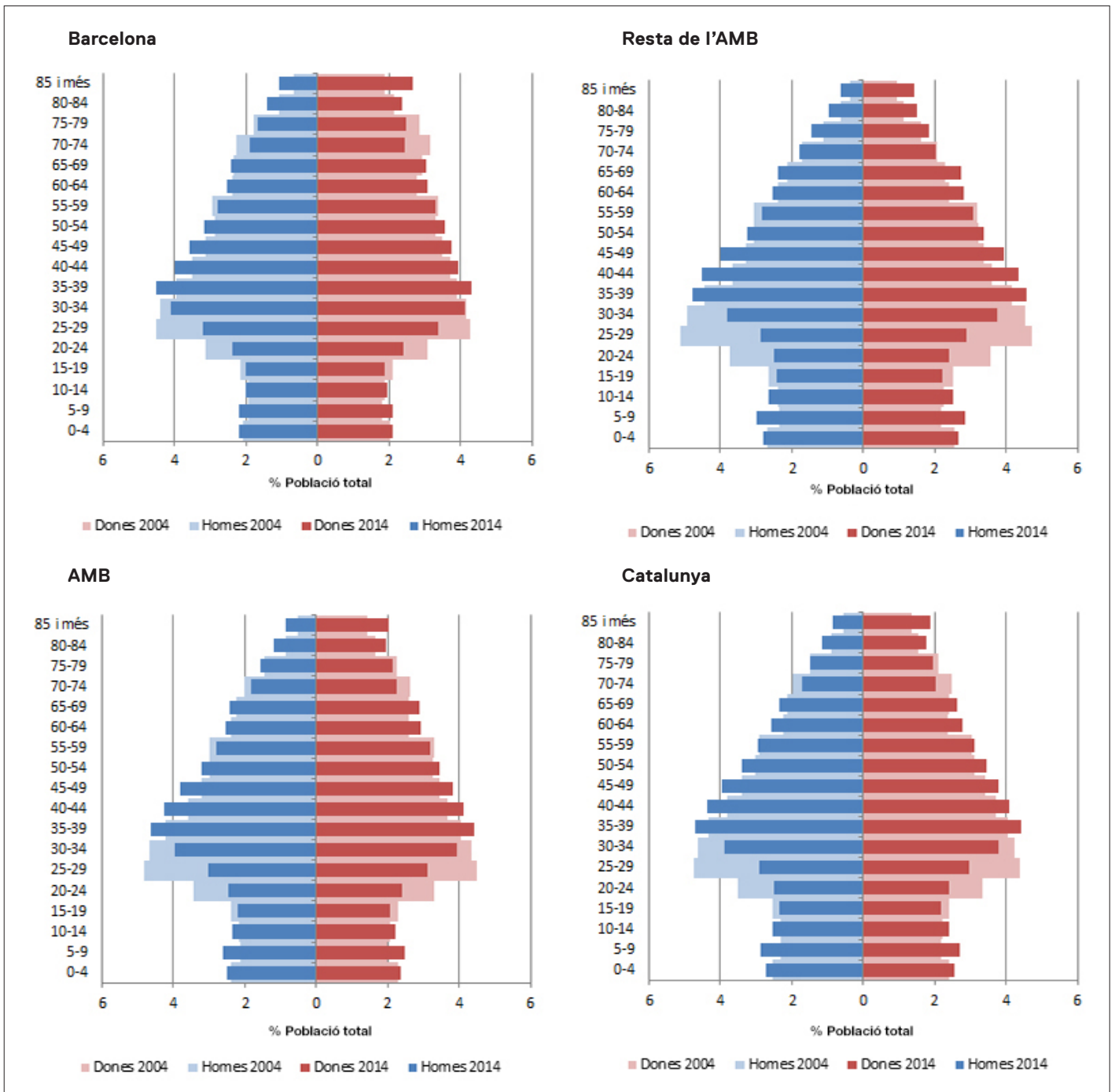

Font: Àrea Metropolitana de Barcelona

47. Població de l'AMB, per trams d'edat i sexe, en % sobre la població total; 2004 i 2014

AMB	Homes 2004	Homes 2014	Dones 2004	Dones 2014
0-4	2,4	2,5	2,3	2,4
5-9	2,1	2,6	2,0	2,5
10-14	2,2	2,3	2,0	2,2
15-19	2,4	2,2	2,3	2,1
20-24	3,4	2,5	3,3	2,4
25-29	4,8	3,0	4,5	3,1
30-34	4,7	4,0	4,3	3,9
35-39	4,2	4,7	4,0	4,4
40-44	3,6	4,3	3,7	4,1
45-49	3,2	3,8	3,4	3,8
50-54	3,0	3,2	3,3	3,5
55-59	3,0	2,8	3,3	3,2
60-64	2,4	2,5	2,6	2,9
65-69	2,2	2,4	2,6	2,9
70-74	2,0	1,8	2,6	2,2
75-79	1,5	1,6	2,2	2,1
80-84	0,9	1,2	1,6	1,9
85 i més	0,5	0,9	1,4	2,0

Font: IERMB a partir del Padró municipal d'habitants, Idescat

2.6 INDICADORS DEMOGRÀFICS

48. Índex d'envelliment a l'AMB i Catalunya, 2000-2014

Any	AMB	Catalunya
2000	140,8	127,3
2001	141,2	128,0
2002	140,5	127,1
2003	137,9	124,5
2004	135,4	121,3
2005	131,5	116,5
2006	131,7	115,2
2007	138,7	119,6
2008	119,4	96,9
2009	127,9	108,7
2010	127,1	108,0
2011	127,7	108,4
2012	128,2	108,8
2013	129,7	110,3
2014	131,9	112,8

Nota: Índex d'envelliment és el quocient entre el nombre de persones de 65 anys i més i el nombre de joves menors de 15 anys
 Font: IERMB a partir del Padró municipal d'habitants, Idescat

49. Índex d'envelliment a l'AMB, per seccions censals; 2014

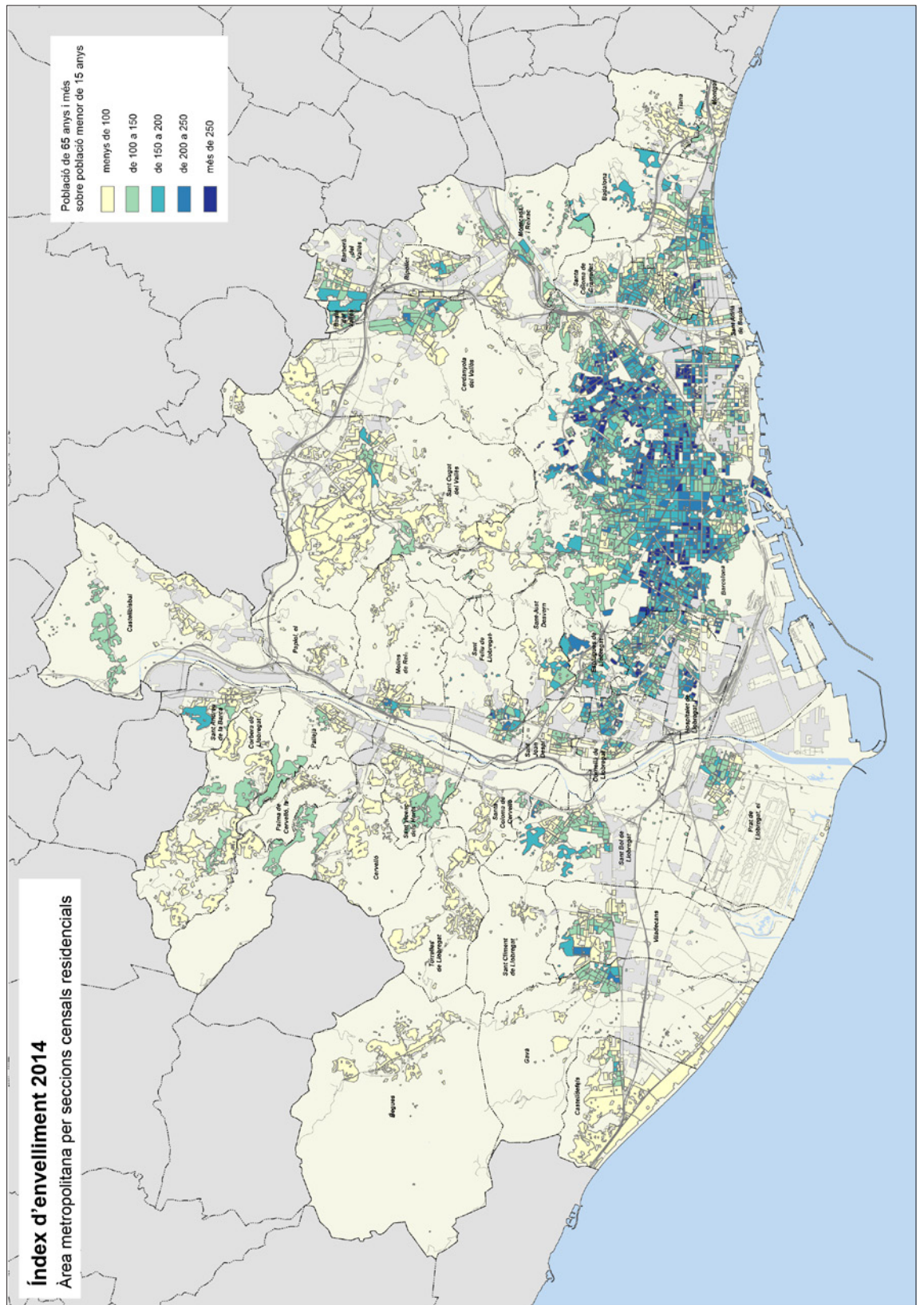

Font: Àrea Metropolitana de Barcelona

50. Índex de dependència global en els municipis de l'AMB, 2014

Municipi	Homes	Dones	Total
Badalona	45,64	53,19	49,35
Badia del Vallès	47,49	57,52	52,47
Barberà del Vallès	42,49	47,92	45,18
Barcelona	46,16	56,71	51,54
Begues	43,76	46,15	44,95
Castellbisbal	46,99	48,38	47,67
Castelldefels	42,94	45,64	44,29
Cerdanyola del Vallès	44,27	47,86	46,08
Cervelló	43,28	49,15	46,14
Corbera de Llobregat	45,56	47,52	46,53
Cornellà de Llobregat	48,82	58,05	53,40
Esplugues de Llobregat	50,71	54,82	52,81
Gavà	46,62	50,17	48,40
Hospitalet de Llobregat, l'	48,04	55,65	51,85
Molins de Rei	48,16	53,08	50,64
Montcada i Reixac	44,57	50,75	47,63
Montgat	44,33	46,58	45,46
Pallejà	47,90	51,63	49,74
Palma de Cervelló, la	39,42	43,31	41,34
Papiol, el	45,88	49,96	47,90
Prat de Llobregat, el	46,75	52,31	49,52
Ripollet	44,06	52,80	48,35
Sant Adrià de Besòs	49,16	56,38	52,74
Sant Andreu de la Barca	46,33	51,69	48,96
Sant Boi de Llobregat	46,49	53,13	49,78
Sant Climent de Llobregat	47,79	48,30	48,05
Sant Cugat del Vallès	47,95	48,65	48,31
Sant Feliu de Llobregat	48,29	53,33	50,83
Sant Joan Despí	49,72	51,16	50,45
Sant Just Desvern	51,57	54,73	53,21
Sant Vicenç dels Horts	44,17	50,37	47,21
Santa Coloma de Cervelló	47,59	55,81	51,66
Santa Coloma de Gramenet	47,43	57,04	52,07
Tiana	43,53	49,40	46,53
Torrelles de Llobregat	43,74	49,52	46,60
Viladecans	46,34	50,48	48,40
Total AMB	46,45	54,72	50,62

Nota: Relació entre els individus en edat no activa respecte a la població potencialment activa
Font: IERMB a partir de dades de l'Idescat

51. Índex de dependència senil en els municipis de l'AMB, 2014

Municipi	Homes	Dones	Total
Badalona	21,42	29,86	25,57
Badia del Vallès	22,34	33,68	27,97
Barberà del Vallès	17,15	22,82	19,96
Barcelona	26,29	38,54	32,53
Begues	15,24	17,03	16,14
Castellbisbal	15,95	19,13	17,51
Castelldefels	16,77	21,50	19,14
Cerdanyola del Vallès	20,69	26,10	23,41
Cervelló	18,40	24,13	21,20
Corbera de Llobregat	16,77	20,66	18,70
Cornellà de Llobregat	25,14	34,60	29,83
Esplugues de Llobregat	28,27	35,18	31,80
Gavà	20,54	26,09	23,33
Hospitalet de Llobregat, l'	26,16	35,20	30,69
Molins de Rei	20,31	26,79	23,57
Montcada i Reixac	18,14	25,39	21,73
Montgat	18,03	22,53	20,29
Pallejà	17,65	24,10	20,83
Palma de Cervelló, la	15,96	20,84	18,36
Papiol, el	19,62	25,06	22,32
Prat de Llobregat, el	22,45	29,21	25,82
Ripollet	16,98	24,32	20,58
Sant Adrià de Besòs	22,16	31,06	26,58
Sant Andreu de la Barca	16,07	22,26	19,10
Sant Boi de Llobregat	22,06	29,94	25,97
Sant Climent de Llobregat	17,23	19,70	18,46
Sant Cugat del Vallès	16,10	19,76	17,97
Sant Feliu de Llobregat	22,21	28,59	25,43
Sant Joan Despí	20,96	26,03	23,54
Sant Just Desvern	24,49	30,54	27,62
Sant Vicenç dels Horts	18,83	24,97	21,84
Santa Coloma de Cervelló	15,36	20,11	17,72
Santa Coloma de Gramenet	23,92	33,53	28,56
Tiana	18,28	22,85	20,62
Torrelles de Llobregat	14,80	18,26	16,51
Viladecans	18,89	24,07	21,46
Total AMB	23,86	33,65	28,79

Nota: Relació entre els individus majors de 65 anys respecte a la població potencialment activa
Font: IERMB a partir de dades de l'Idescat

52. Índex de dependència juvenil en els municipis de l'AMB, 2014

Municipi	Homes	Dones	Total
Badalona	24,22	23,33	23,78
Badia del Vallès	25,15	23,84	24,50
Barberà del Vallès	25,34	25,10	25,22
Barcelona	19,87	18,17	19,00
Begues	28,52	29,12	28,82
Castellbisbal	31,04	29,25	30,17
Castelldefels	26,17	24,14	25,15
Cerdanyola del Vallès	23,58	21,76	22,66
Cervelló	24,88	25,02	24,95
Corbera de Llobregat	28,79	26,85	27,83
Cornellà de Llobregat	23,68	23,45	23,57
Esplugues de Llobregat	22,44	19,64	21,01
Gavà	26,07	24,08	25,07
Hospitalet de Llobregat, l'	21,87	20,45	21,16
Molins de Rei	27,85	26,29	27,06
Montcada i Reixac	26,43	25,37	25,90
Montgat	26,29	24,05	25,17
Pallejà	30,26	27,53	28,92
Palma de Cervelló, la	23,47	22,47	22,98
Papiol, el	26,26	24,91	25,59
Prat de Llobregat, el	24,30	23,10	23,70
Ripollet	27,08	28,48	27,77
Sant Adrià de Besòs	27,00	25,32	26,17
Sant Andreu de la Barca	30,26	29,43	29,85
Sant Boi de Llobregat	24,43	23,18	23,81
Sant Climent de Llobregat	30,56	28,60	29,59
Sant Cugat del Vallès	31,85	28,90	30,34
Sant Feliu de Llobregat	26,08	24,74	25,40
Sant Joan Despí	28,76	25,13	26,91
Sant Just Desvern	27,09	24,19	25,59
Sant Vicenç dels Horts	25,33	25,40	25,37
Santa Coloma de Cervelló	32,22	35,70	33,94
Santa Coloma de Gramenet	23,51	23,51	23,51
Tiana	25,24	26,54	25,91
Torrelles de Llobregat	28,95	31,26	30,09
Viladecans	27,45	26,41	26,94
Total AMB	22,59	21,07	21,83

Nota: Relació entre els individus en edat no activa de 0 a 15 anys respecte a la població potencialment activa
Font: IERMB a partir de dades de l'Idescat

3

SOCIETAT

3.1 DISTRIBUCIÓ DE LA RENDA

3.2 BENESTAR SOCIAL

3.3 PRESTACIONS SOCIALS

3.4 RISC DE POBRESA O EXCLUSIÓ

3.5 EDUCACIÓ

Societat

La renda familiar disponible bruta per habitant l'any 2010 de l'AMB era de 17,2 milers d'euros, però existeixen diferències significatives entre els diferents municipis de l'AMB amb un màxim a Sant Just Desvern (24,2 milers d'euros) i un mínim a Badia del Vallès (12,3 milers d'euros).

D'altra banda, els indicadors de desigualtat de renda per l'any 2011 mostren que l'AMB és lleugerament més desigual que la província de Barcelona, però menys que el conjunt de Catalunya (0,332). Els altres indicadors d'aspectes socials inclosos en el capítol ofereixen informació sobre educació, benestar social, prestacions socials i aspectes lligats al risc d'exclusió social.

3.1 DISTRIBUCIÓ DE LA RENDA

53. Renda familiar disponible bruta (RFDB) als municipis de l'AMB*, base 2008, milers d'euros; 2008-2010

Municipi	Renda familiar disponible bruta			Renda familiar disponible bruta per habitant		
	2008	2009	2010	2008	2009	2010
Badalona	3.164.326	3.196.817	3.150.113	14,7	14,7	14,5
Badia del Vallès	162.482	166.056	165.797	12,0	12,4	12,3
Barberà del Vallès	481.930	498.515	483.394	16,0	16,2	15,4
Barcelona	31.824.787	32.085.371	31.038.101	19,8	19,9	19,3
Begues	123.716	122.061	115.982	20,4	19,6	18,4
Castellbisbal	189.495	191.634	186.327	16,3	16,1	15,5
Castelldefels	1.009.721	1.014.494	977.623	16,7	16,6	15,8
Cerdanyola del Vallès	1.006.157	1.032.605	997.549	17,5	18,0	17,4
Cervelló	137.149	139.776	134.405	16,8	16,7	15,8
Corbera de Llobregat	242.265	240.665	231.357	18,1	17,5	16,7
Cornellà de Llobregat	1.237.636	1.259.924	1.245.043	14,7	14,7	14,5
Esplugues de Llobregat	817.989	819.083	805.028	17,8	17,8	17,5
Gavà	733.724	734.265	716.724	16,4	16,1	15,7
Hospitalet de Llobregat, l'	3.564.661	3.610.467	3.527.313	14,1	14,1	13,8
Molins de Rei	447.825	448.484	438.685	19,0	18,8	18,2
Montcada i Reixac	502.827	521.170	512.956	15,5	15,8	15,4
Montgat	177.872	179.741	174.407	17,7	17,4	16,5
Pallejà	183.620	183.222	178.219	16,9	16,6	16,0
Prat de Llobregat, el	940.815	948.459	929.213	15,1	15,2	14,8
Ripollet	526.520	538.970	537.737	14,6	14,8	14,7
Sant Adrià de Besòs	451.082	460.995	457.621	13,6	13,7	13,5
Sant Andreu de la Barca	374.721	375.160	371.891	14,5	14,3	14,0
Sant Boi de Llobregat	1.192.255	1.198.907	1.180.837	14,8	14,8	14,5
Sant Cugat del Vallès	1.729.934	1.802.795	1.774.228	22,7	22,8	21,9
Sant Feliu de Llobregat	713.750	711.428	693.206	17,0	16,8	16,3
Sant Joan Despí	543.059	543.079	530.370	17,3	17,1	16,6
Sant Just Desvern	382.504	397.911	384.748	24,9	25,5	24,2
Sant Vicenç dels Horts	384.915	386.223	378.685	14,2	14,1	13,7
Santa Coloma de Cervelló	128.032	127.588	125.824	16,9	16,6	16,2
Santa Coloma de Gramenet	1.522.982	1.548.970	1.530.132	12,9	13,0	12,8
Tiana	173.685	176.155	170.229	23,3	23,2	21,9
Torrelles de Llobregat	91.357	91.290	89.538	17,5	16,9	16,2
Viladecans	933.392	939.723	928.471	15,1	15,0	14,6
Total AMB	56.097.185	56.692.003	55.161.753	17,7	17,7	17,2

*Municipis de Catalunya de més de 5.000 habitants i/o capitals de comarca
Font: Idescat

54. Renda familiar disponible bruta (RFDB) als municipis de l'AMB*, base 2008, milers d'euros; 2010

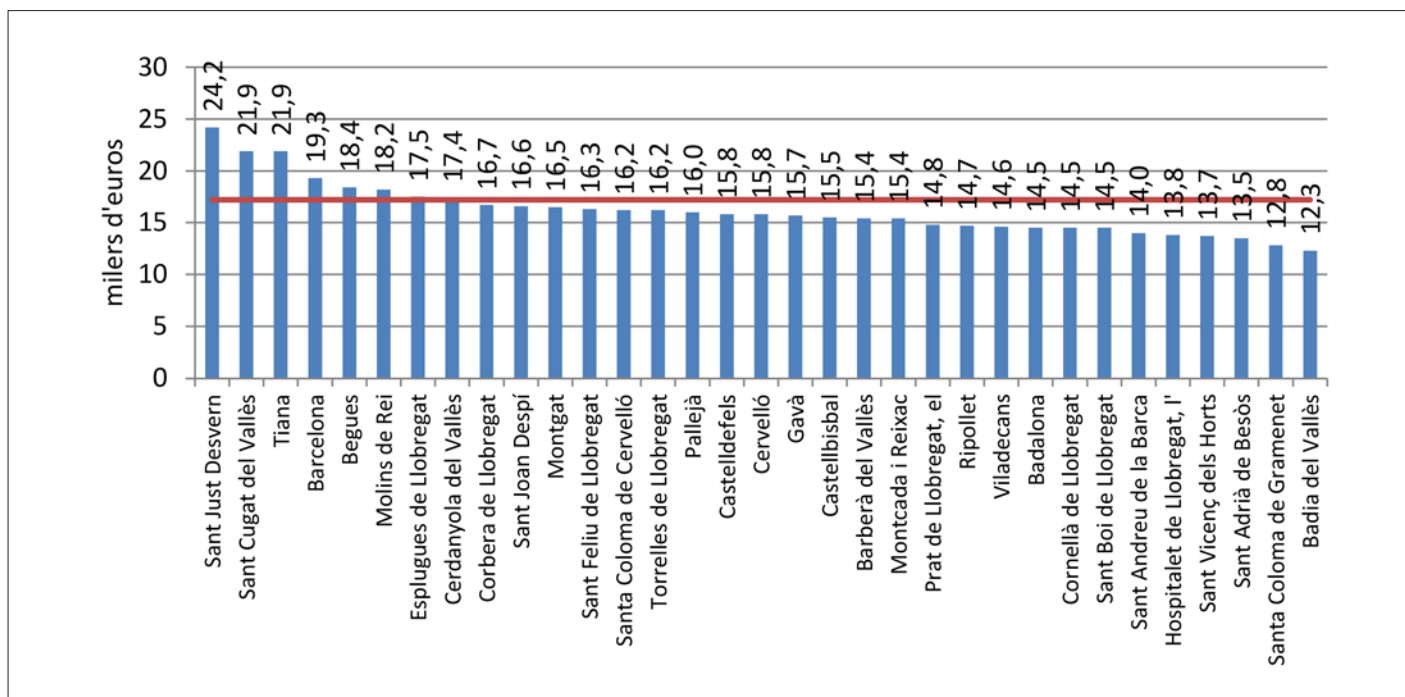

*Municipis de Catalunya de més de 5.000 habitants i/o capitals de comarca
Font: Idescat

55. Mesures de desigualtat a Barcelona, resta de l'AMB, l'AMB, província de Barcelona i Catalunya; 2011

	Barcelona	Resta AMB	AMB	Província de Barcelona	Catalunya
Valors dels percentils (euros)					
p10	6.776	6.206	6.333	5.867	5.180
p25	9.373	9.988	9.567	9.376	9.044
p50	15.130	14.250	14.553	14.574	14.266
p75	22.490	19.427	21.429	20.610	20.247
p90	32.056	26.227	28.956	27.941	27.792
Ràtios percentils					
90/10	4,73	3,74	4,57	4,76	5,37
90/50	2,12	1,84	1,99	1,92	1,95
10/50	0,45	0,44	0,44	0,40	0,36
Mesures de desigualtat					
Índex de Gini	0,346	0,301	0,327	0,323	0,332

Font: Idescat i IERMB, Enquesta de condicions de vida i hàbits de la població de Catalunya, 2011

3.2 BENESTAR SOCIAL

3.2.1 EQUIPAMENTS I SERVEIS PER A GENT GRAN

56. Places en residències per a gent gran a l'AMB segons naturalesa jurídica*, 2001-2012

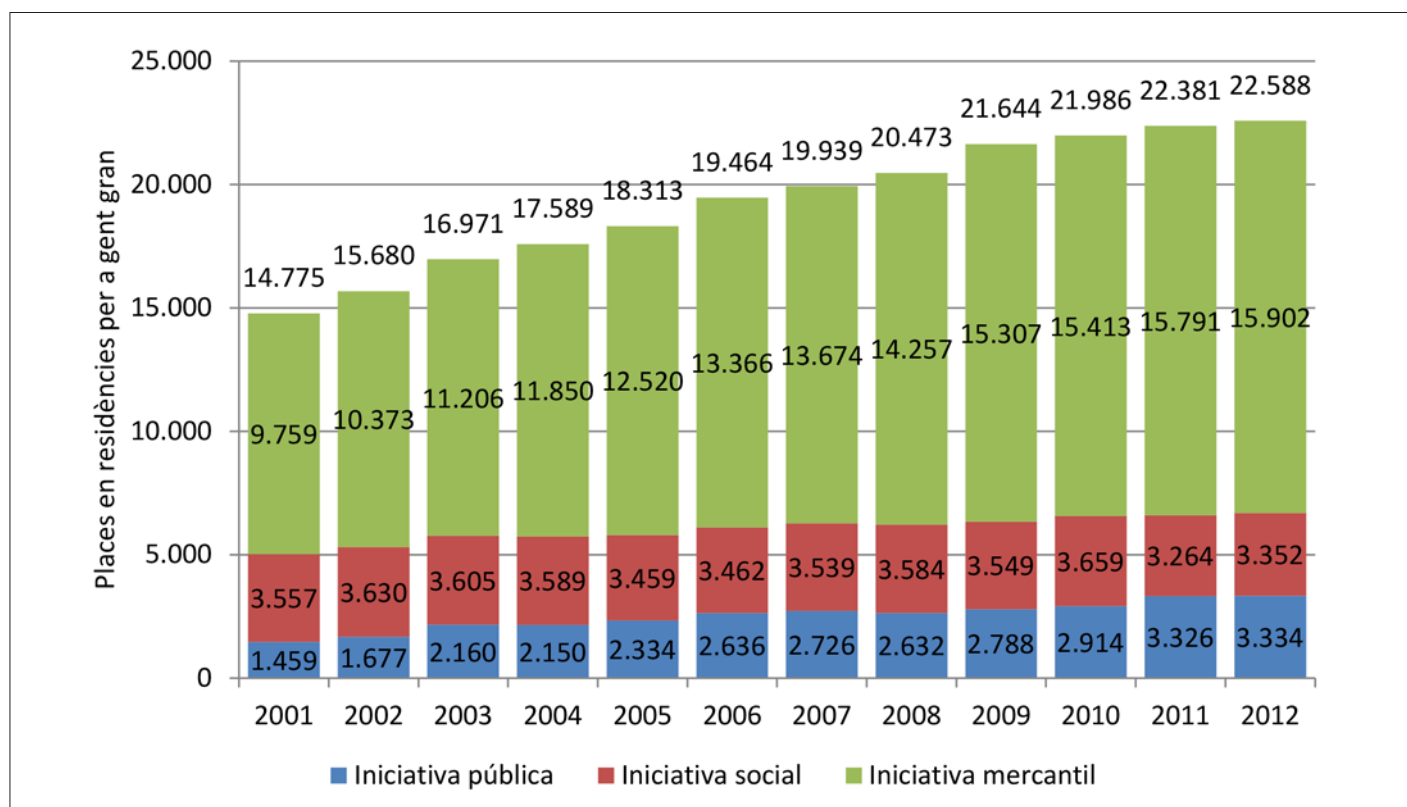

*Veure Glossari

Font: Idescat en base a dades del Departament de Benestar i Família

57. Percentatge de places en residències per la gent gran sobre la població de més de 65 anys a l'AMB, segons naturalesa jurídica*; 2001-2012

Any	Iniciativa pública	Iniciativa Social	Iniciativa Mercantil	Total
2001	2,76	6,74	18,48	27,98
2002	3,12	6,76	19,33	29,22
2003	3,97	6,62	20,58	31,17
2004	3,95	6,60	21,78	32,33
2005	4,31	6,38	23,10	33,78
2006	4,78	6,27	24,21	35,26
2007	4,80	6,24	24,10	35,14
2008	5,02	6,84	27,19	39,04
2009	4,93	6,28	27,09	38,31
2010	5,08	6,38	26,88	38,34
2011	5,69	5,58	27,01	38,28
2012	5,61	5,64	26,77	38,02

Nota: la fórmula és (places residències per a gent gran / Població major de 65 anys)*1000

*Veure Glossari

Font: IERMB a partir de dades de l'Idescat en base a dades del Departament de Benestar i Família

58. Centres de dia per la gent gran i places segons la naturalesa jurídica* a l'AMB, 2001-2012

Any	Nombre de centres			Total centres	Nombre de places			Total places
	Entitat privada d'iniciativa mercantil	Entitat privada d'iniciativa social	Entitat pública		Entitat privada d'iniciativa mercantil	Entitat privada d'iniciativa social	Entitat pública	
2001	115	28	28	171	1.422	684	699	2.805
2002	126	28	31	185	1.727	708	817	3.252
2003	144	32	37	213	1.989	773	1.012	3.774
2004	152	33	38	223	2.219	778	1.037	4.034
2005	158	33	39	230	2.478	804	1.091	4.373
2006	163	33	45	241	2.601	804	1.271	4.676
2007	168	32	48	248	2.767	757	1.353	4.877
2008	180	32	48	260	3.028	765	1.363	5.156
2009	192	31	49	272	3.328	708	1.413	5.449
2010	196	35	50	281	3.493	834	1.457	5.784
2011	200	32	51	283	3.649	783	1.477	5.909
2012	219	35	50	304	3.845	896	1.429	6.170

*Veure Glossari

Font: Idescat en base a dades del Departament de Benestar i Família

3.3 PRESTACIONS SOCIALS

59. Pensions no contributives de la Seguretat Social a l'AMB, 1998-2013

Any	Jubilació		Invalidesa	
	Nombre de pensions a 31 de desembre	Import anual (euros)	Nombre de pensions a 31 de desembre	Import anual (euros)
1998	15.202	44.045.636	12.399	40.353.293
1999	15.759	45.678.126	13.350	43.297.485
2000	16.038	49.876.889	13.991	48.231.206
2001	15.942	52.703.365	14.529	52.550.050
2002	15.830	52.545.168	15.072	55.400.739
2003	15.641	54.436.078	15.436	59.491.758
2004	15.246	53.802.998	15.347	60.518.260
2005	14.900	54.748.338	15.378	63.415.055
2006	14.547	55.835.934	15.289	65.526.213
2007	14.117	55.623.437	15.171	67.155.475
2008	13.665	58.020.562	15.022	71.529.075
2009	13.217	56.872.856	14.986	72.140.993
2010	12.965	56.413.192	15.039	73.073.585
2011	12.875	58.139.700	15.026	75.583.901
2012	12.500	58.474.660	15.216	79.118.642
2013	12.254	63.038.214	15.382	87.997.098

Font: Idescat

60. Nombre de beneficiaris de pensions no contributives de la Seguretat Social per cada 1.000 habitants en els municipis de l'AMB, 2013

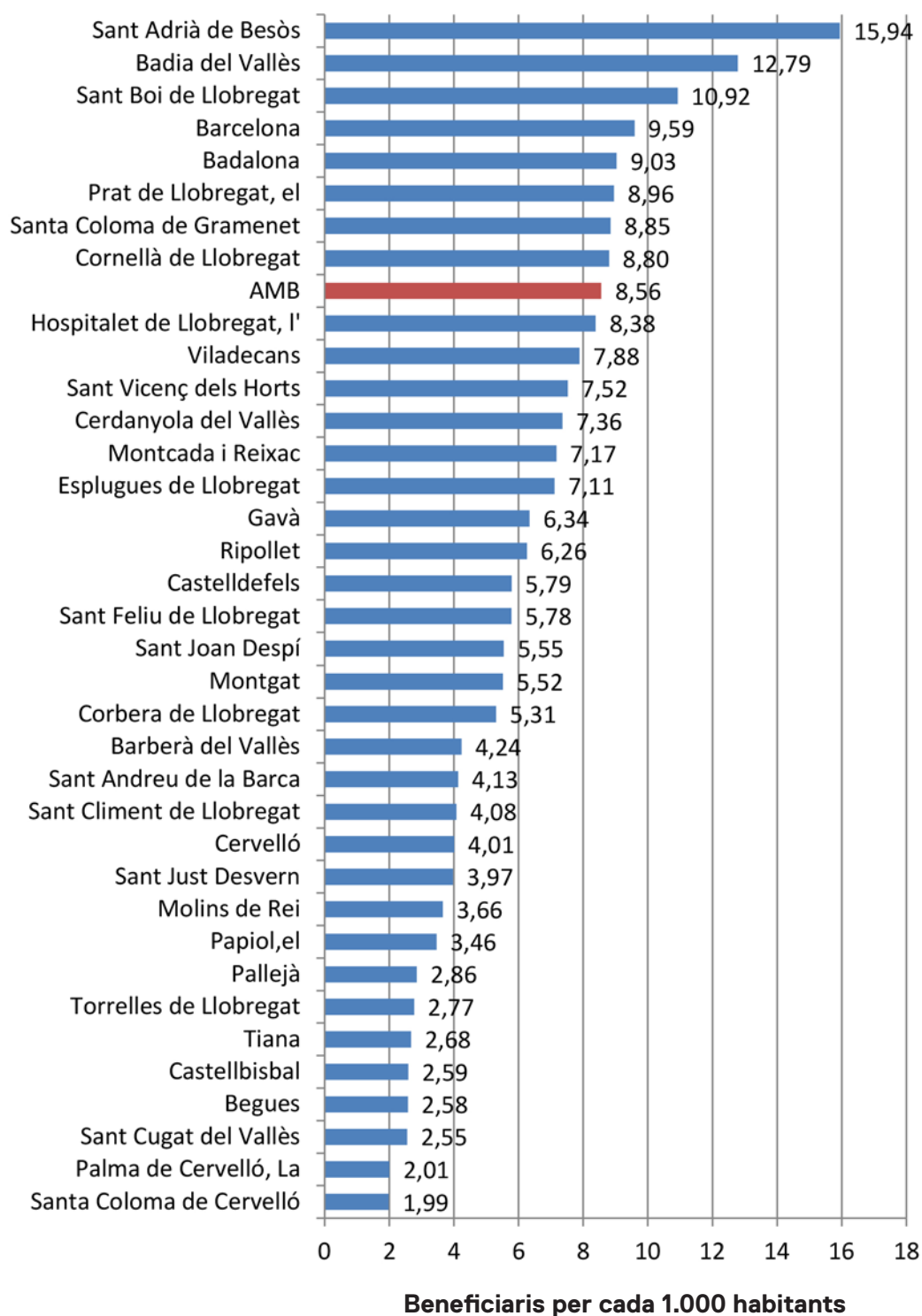

Font: IERMB a partir de dades de l'Idescat

61. Pensions assistencials per vellesa i malaltia de l'AMB, 1998-2008

Any	Vellesa		Malaltia	
	Nombre de pensions a 31 de desembre	Import anual (euros)	Nombre de pensions a 31 de desembre	Import anual (euros)
1998	1.843	4.555.874	1.850	4.419.634
1999	1.276	3.214.166	1.427	3.374.942
2000	730	1.939.909	1.070	2.500.820
2001	595	1.365.523	946	2.090.994
2002	457	1.072.695	824	1.827.542
2003	349	851.054	681	1.582.371
2004	286	672.720	592	1.346.641
2005	128	450.479	396	1.058.311
2006	34	128.727	61	325.494
2007	23	61.593	39	106.701
2008	13	33.719	23	65.640

Nota: Idescat no ofereix dades actualitzades
Font: Idescat

62. Pensions contributives de la SS segons residència del pensionista per tipus, a l'AMB; 2011-2013

Tipus de pensions	2011	2012	2013
Incapacitat permanent	67.883	67.750	66.150
Jubilació	441.660	452.134	461.792
Viduitat	175.576	175.968	176.645
Orfanesa	15.883	17.259	18.551
Favor familiar	878	818	803
Total*	701.899	713.950	723.959

*El total de cada any no coincideix amb la suma dels diferents tipus de pensions com a conseqüència del secret estadístic.
Font: Idescat, a partir de dades de l'Institut Nacional de la Seguretat Social

63. Nombre de beneficiaris de pensions contributives de la Seguretat Social per cada 1.000 habitants en els municipis de l'AMB, 2013

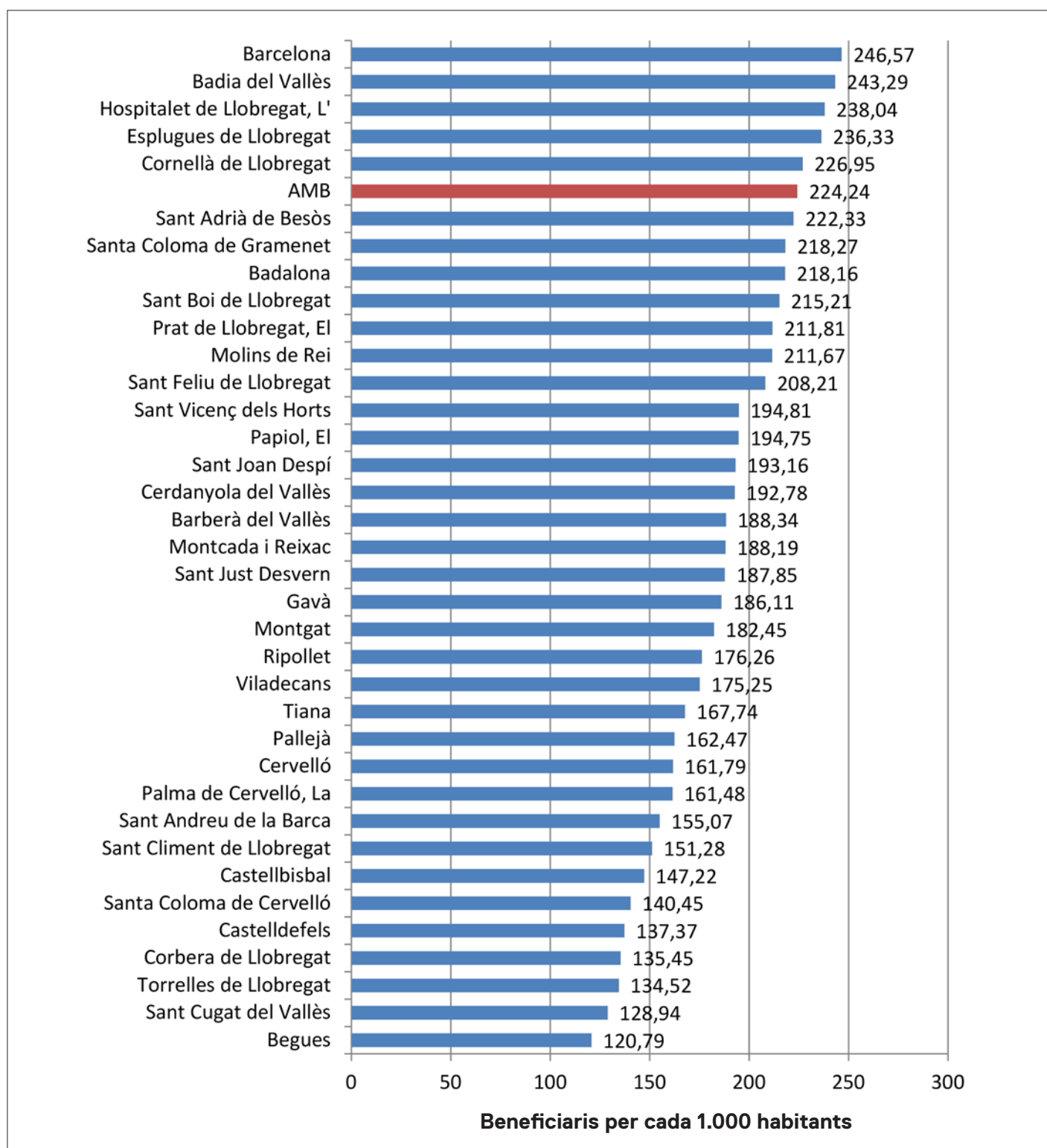

Font: IERMB a partir de dades de l'Idescat

**64. Persones amb reconeixement legal de discapacitat a l'AMB, per sexes;
1998-2012**

Any	Homes	Dones	Total
1998	55.081	52.214	107.295
1999	59.759	56.487	116.246
2000	65.760	62.758	128.518
2001	71.215	69.173	140.388
2002	74.891	74.155	149.046
2003	79.969	80.181	160.150
2004	86.440	87.535	173.975
2005	91.681	93.650	185.331
2006	97.249	100.165	197.414
2007	97.657	102.755	200.412
2008	102.434	108.506	210.940
2009	100.611	108.071	208.682
2010	106.067	114.213	220.280
2011	108.120	116.969	225.089
2012	116.512	126.204	242.716

Font: Idescat

**65. Persones amb reconeixement legal de discapacitat a l'AMB, per tipus;
1998-2012**

Any	Motòrics	Físics no motòrics	Visuals	Auditius	Psíquics	Malalts mentals	No consta	Total
1998	31.191	32.786	10.064	4.178	14.149	13.713	1.214	107.295
1999	33.704	36.433	10.836	4.485	14.606	15.738	444	116.246
2000	37.808	40.287	11.938	5.018	14.899	18.145	423	128.518
2001	42.069	42.878	12.863	5.630	15.223	21.327	398	140.388
2002	45.638	44.421	13.345	6.175	15.361	23.730	376	149.046
2003	49.391	47.057	14.142	6.813	15.806	26.580	361	160.150
2004	54.556	50.665	15.084	7.587	16.230	29.511	342	173.975
2005	58.643	53.345	15.859	8.319	16.479	32.252	434	185.331
2006	63.440	56.224	16.563	9.143	16.845	34.781	418	197.414
2007	65.992	54.593	16.201	9.799	17.097	36.346	384	200.412
2008	69.839	57.284	16.839	10.427	17.415	38.761	375	210.940
2009	69.728	54.264	16.070	10.989	17.745	39.535	351	208.682
2010	73.957	57.326	16.812	11.803	18.135	41.908	339	220.280
2011	76.610	56.816	16.991	12.578	18.509	43.277	308	225.089
2012	83.308	61.409	17.997	13.618	19.067	47.018	299	242.716

Font: Idescat

66. Persones amb reconeixement legal de discapacitat a l'AMB, per grau d'invalidesa; 1998-2012

Any	Entre 33 i 64%	Entre 65 i 74%	75% i més	Total
1998	59.763	26.779	20.753	107.295
1999	65.072	29.323	21.851	116.246
2000	70.737	33.121	24.660	128.518
2001	75.683	37.002	27.703	140.388
2002	79.842	39.874	29.330	149.046
2003	84.750	42.872	32.528	160.150
2004	91.193	46.540	36.242	173.975
2005	96.857	49.507	38.967	185.331
2006	102.334	52.739	42.341	197.414
2007	106.050	53.706	40.656	200.412
2008	111.584	55.983	43.373	210.940
2009	113.447	54.900	40.335	208.682
2010	119.288	57.352	43.640	220.280
2011	123.930	57.411	43.748	225.089
2012	131.770	61.552	49.394	242.716

Font: Idescat

3.4 RISC DE POBRESA O EXCLUSIÓ

67. Taxa de risc a la pobresa (l'indiar Catalunya*) segons grups d'edat a l'AMB, la província de Barcelona i Catalunya, total població; 2011

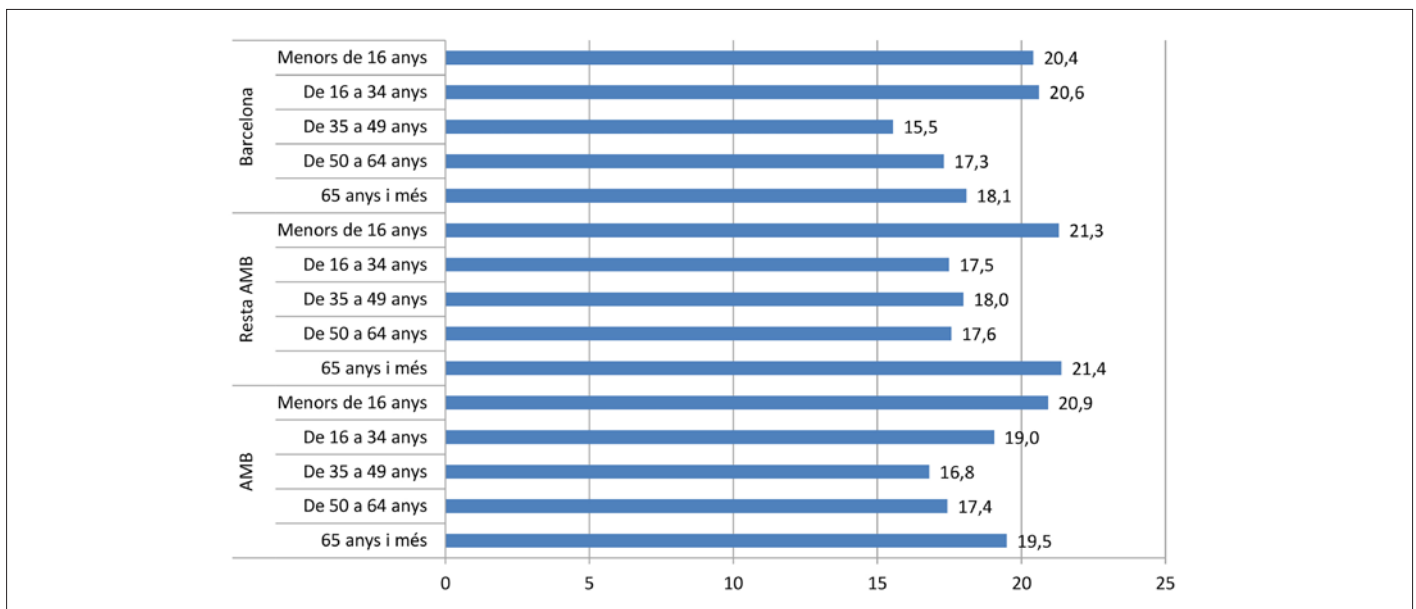

* El llindar de risc a la pobresa de Catalunya és de 8.560 euros
 Font: Idescat i IERMB. *Enquesta de condicions de vida i hàbits de la població de Catalunya, 2011*

68. Taxes de risc a la pobresa o exclusió (AROPE) als països de la UE-27, 2011

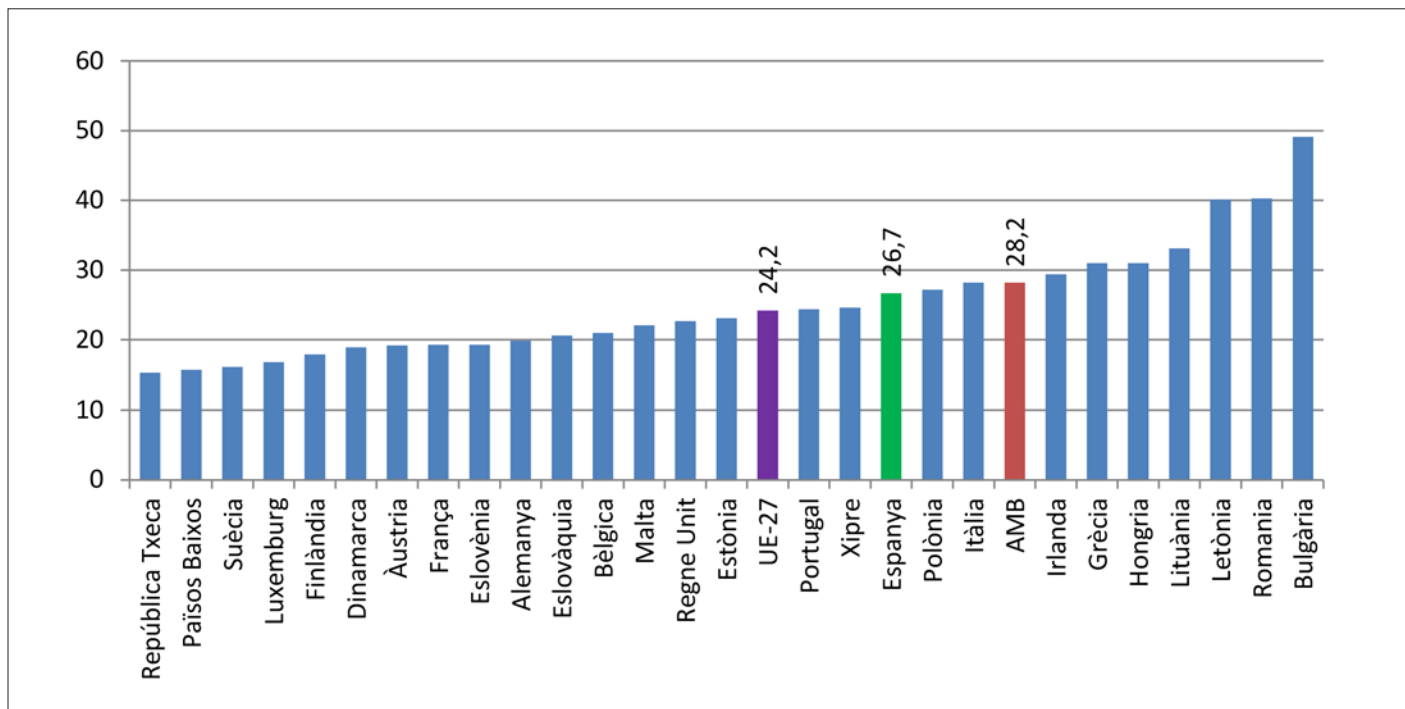

Font: Eurostat. *European Union Statistics on Income and Living Conditions, EU-SILC, 2011*

69. Taxa de risc a la pobresa i AROPE, a l'AMB, la província de Barcelona i Catalunya, sobre la població total; 2011

	Taxa risc a la pobresa	AROPE
Barcelona	18,3	27,7
Resta AMB	18,9	28,7
Total AMB	18,6	28,2
Província Barcelona	20,3	28,4
Catalunya	21,9	29,4

Font: Idescat i IERMB. *Enquesta de condicions de vida i hàbits de la població de Catalunya, 2011*

3.5 EDUCACIÓ

3.5.1 CENTRES EDUCATIUS

70. Centres educatius a l'AMB, per sector i nivell educatiu; curs 2012-2013

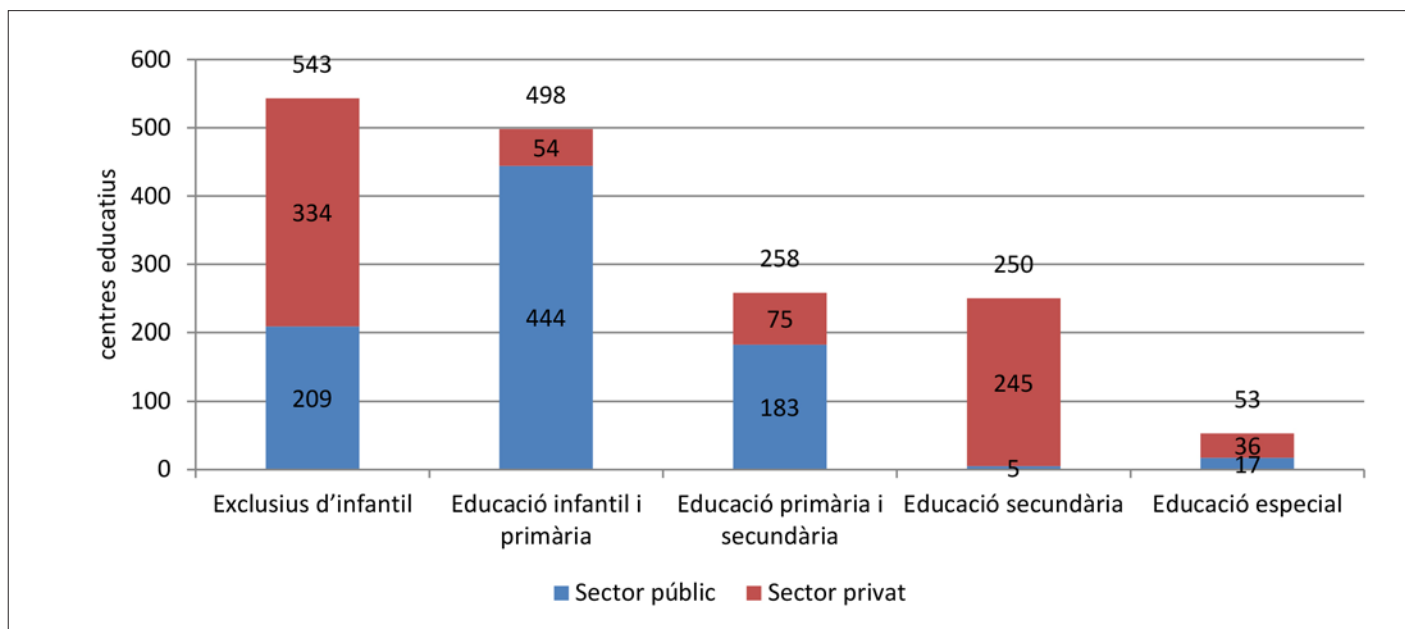

Font: Departament d'Ensenyament de la Generalitat de Catalunya

71. Evolució dels centres de titularitat pública i privada al municipi de Barcelona, la resta de l'AMB i l'AMB; 2004-2013

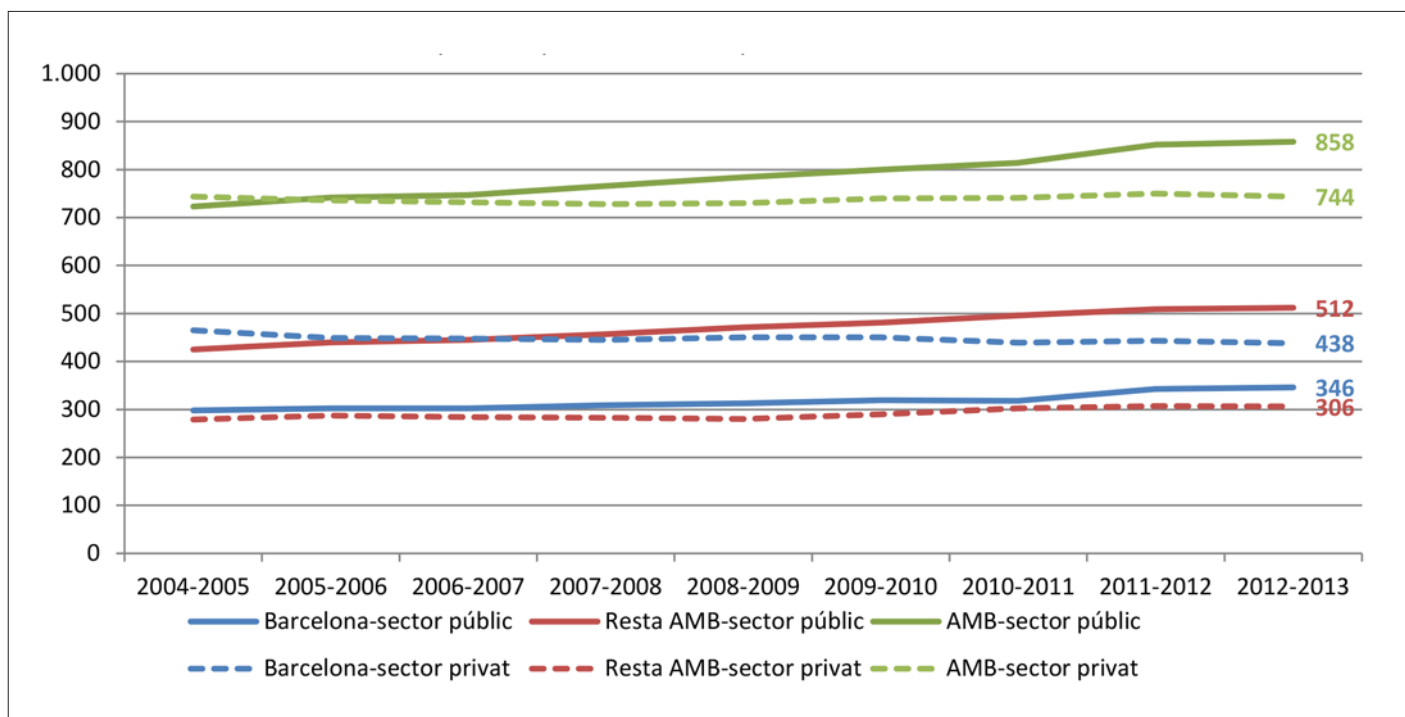

Font: Departament d'Ensenyament de la Generalitat de Catalunya

3.5.2 ESTUDIANTS/ALUMNAT

72. Alumnat en centres educatius a l'AMB, per sector i nivell educatiu; curs 2012-2013

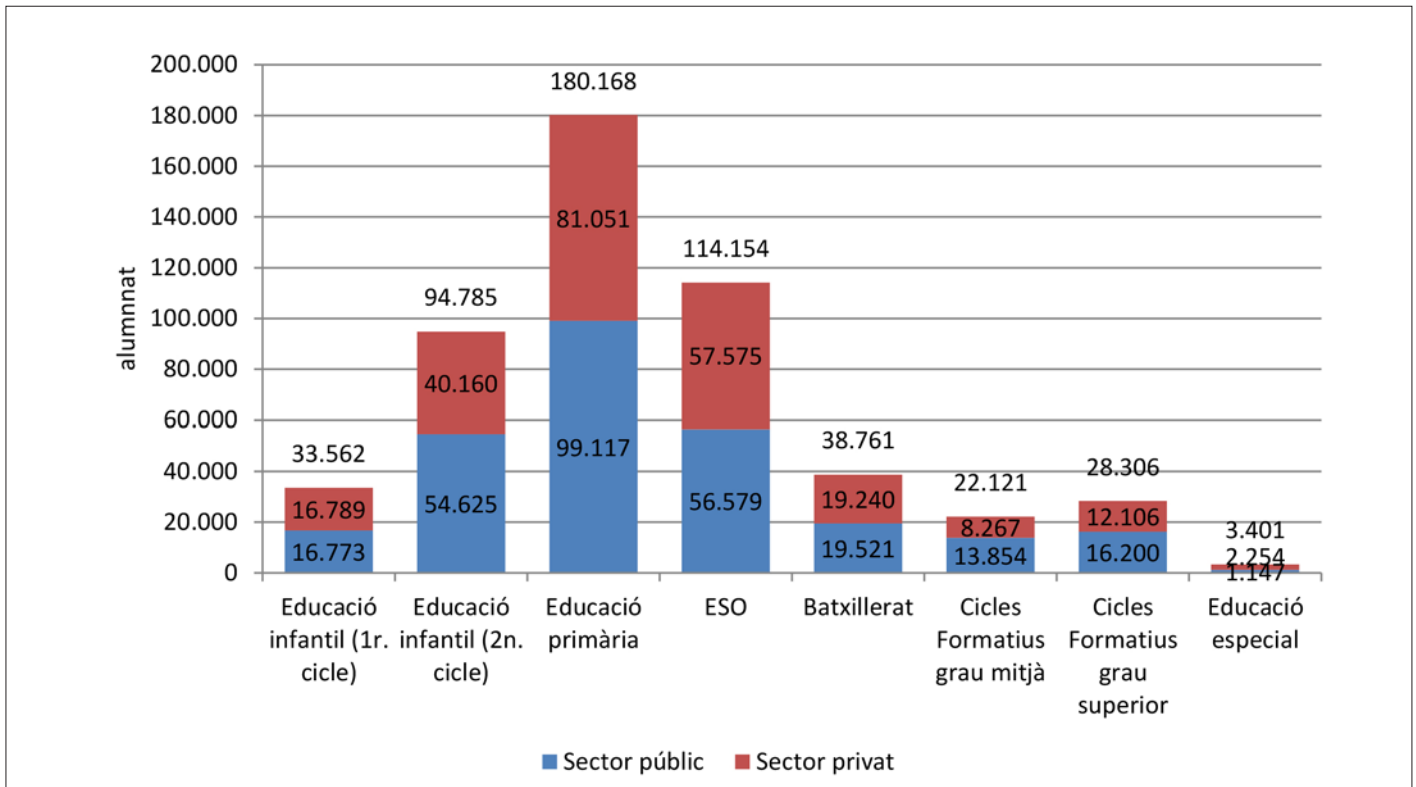

Font: Departament d'Ensenyament de la Generalitat de Catalunya

73. Evolució de l'alumnat total en centres de titularitat pública i privada al municipi de Barcelona i la resta de l'AMB i l'AMB, 2004-2013

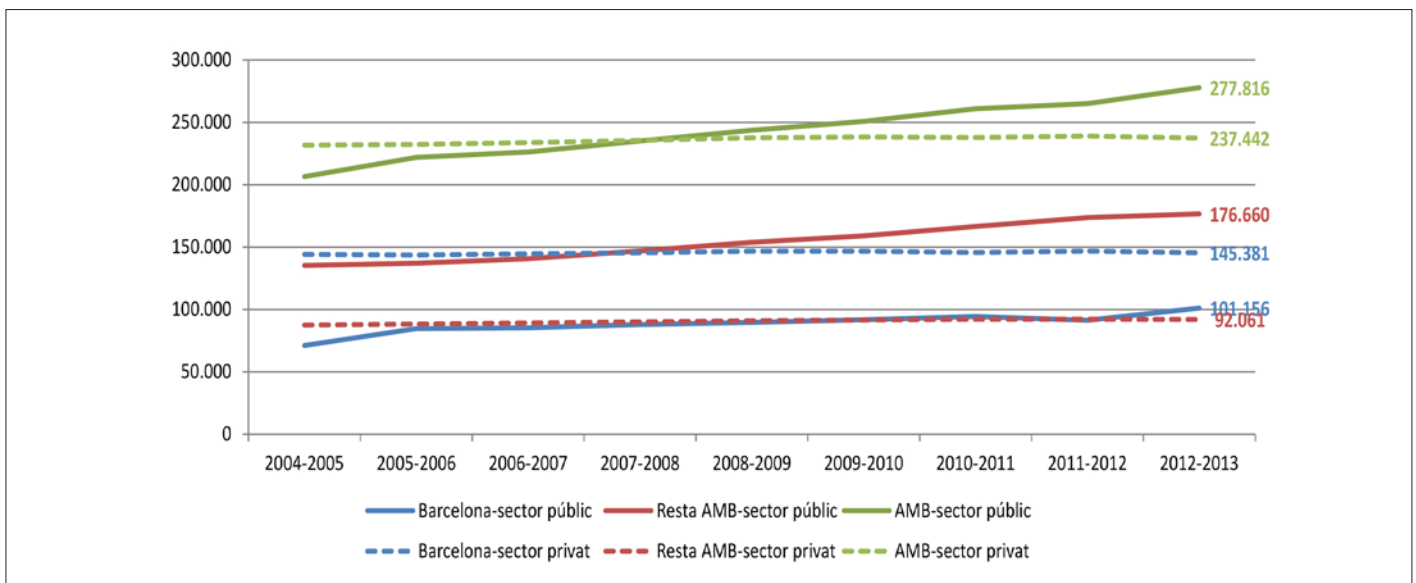

Font: Departament d'Ensenyament de la Generalitat de Catalunya

74. Estudiants de nou ingrés, matriculats i titulats a les universitats de la província de Barcelona per curs acadèmic, 2000-2014

Curs	Nou ingrés	Matriculats	Titulats
2000-2001	36.158	162.109	26.153
2001-2002	35.127	159.374	26.755
2002-2003	35.045	156.308	25.690
2003-2004	36.004	154.764	23.957
2004-2005	35.769	151.927	23.817
2005-2006	36.292	151.066	22.972
2006-2007	37.756	151.026	23.801
2007-2008	41.699	150.859	24.681
2008-2009	42.294	154.576	26.830
2009-2010	46.053	159.591	30.948
2010-2011	46.827	161.661	31.839
2011-2012	47.568	162.095	29.443
2012-2013	42.609	160.633	32.720
2013-2014	44.129	160.413	33.225

Nota: Les universitats considerades dins de la província de Barcelona són les següents: Universitat Abat Oliba, Universitat Autònoma de Barcelona, Universitat de Barcelona, Universitat de Vic, Universitat Internacional de Catalunya, Universitat Politècnica de Catalunya, Universitat Pompeu Fabra i Universitat Ramon Llull. La xifra d'estudiants universitaris és la suma dels estudiants de 1er i 2on cicle, graus i màsters universitaris.

Font: Departament d'Economia i Coneixement de la Generalitat de Catalunya

75. Estudiants matriculats a les universitats de la província de Barcelona per curs acadèmic i branca de coneixement, en % sobre el total; 2000-2014

Curs	Ciències socials i jurídiques	Enginyeria i arquitectura	Arts i humanitats	Ciències	Ciències de la salut	Gestió i pràctica de l'esport
2000-2001	42,5	26,6	11,9	7,6	10,9	0,4
2001-2002	42,4	27,1	11,6	7,4	10,9	0,7
2002-2003	42,4	27,3	11,5	7,3	10,8	0,8
2003-2004	41,9	27,9	11,1	7,4	10,8	1,0
2004-2005	42,1	27,6	11,1	7,4	10,9	1,0
2005-2006	42,5	27,3	10,8	7,4	11,0	1,0
2006-2007	42,2	27,0	10,8	7,6	11,4	1,1
2007-2008	42,3	26,2	11,1	7,7	11,5	1,1
2008-2009	42,7	25,7	11,1	7,5	11,8	1,2
2009-2010	42,9	25,2	11,4	7,5	11,7	1,3
2010-2011	42,1	25,1	12,0	7,6	12,0	1,3
2011-2012	41,7	24,7	12,8	7,5	12,0	1,3
2012-2013	42,3	24,1	12,1	7,4	12,9	1,3
2013-2014	41,9	24,1	12,1	7,4	13,3	1,3

Nota: Les universitats considerades dins de la província de Barcelona són les següents: Universitat Abat Oliba, Universitat Autònoma de Barcelona, Universitat de Barcelona, Universitat de Vic, Universitat Internacional de Catalunya, Universitat Politècnica de Catalunya, Universitat Pompeu Fabra i Universitat Ramon Llull. La xifra d'estudiants universitaris és la suma dels estudiants de 1er i 2on cicle, graus i màsters universitaris.

Font: Departament d'Economia i Coneixement de la Generalitat de Catalunya

76. Taxa d'universitaris, percentatge d'universitaris sobre població de 25 anys i més a l'AMB, per seccions censals; 2011

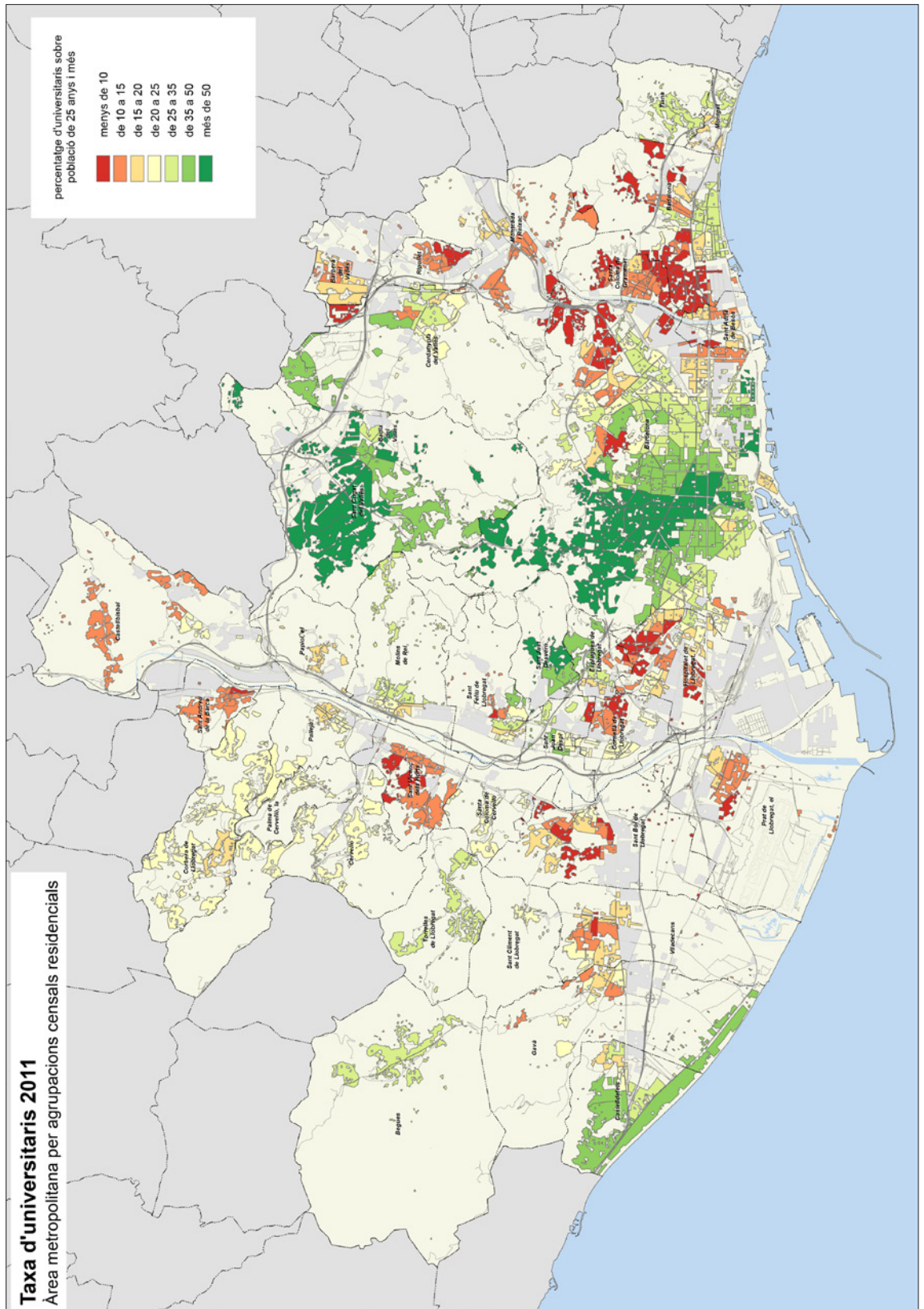

Font: Àrea Metropolitana de Barcelona

77. Estudiats matriculats i titulats en cursos d'FP a la província de Barcelona, 2004-2013

Curs	Cicles formatius de grau mitjà		Cicles formatius de grau superior		Total	
	Matriculats	Titulats	Matriculats	Titulats	Matriculats	Titulats
2004-2005	24.465	7.394	26.834	9.772	51.299	17.166
2005-2006	24.737	7.669	26.374	9.548	51.111	17.217
2006-2007	25.660	8.380	27.008	9.447	52.668	17.827
2007-2008	26.322	7.767	28.820	9.568	55.142	17.335
2008-2009	28.293	9.507	30.161	10.815	58.454	20.322
2009-2010	31.315	9.715	33.039	11.422	64.354	21.137
2010-2011	33.154	6.959	35.094	10.384	68.248	17.343
2011-2012	36.271	10.637	37.519	13.519	73.790	24.156
2012-2013	38.133	n.d.	39.059	n.d.	77.192	n.d.

Font: Departament d'Ensenyament de la Generalitat de Catalunya

3.5.3 NIVELL D'ESTUDIS

78. Població de 16 i més anys segons nivell d'instrucció i sexe a l'AMB, en % sobre el total; Cens 2011

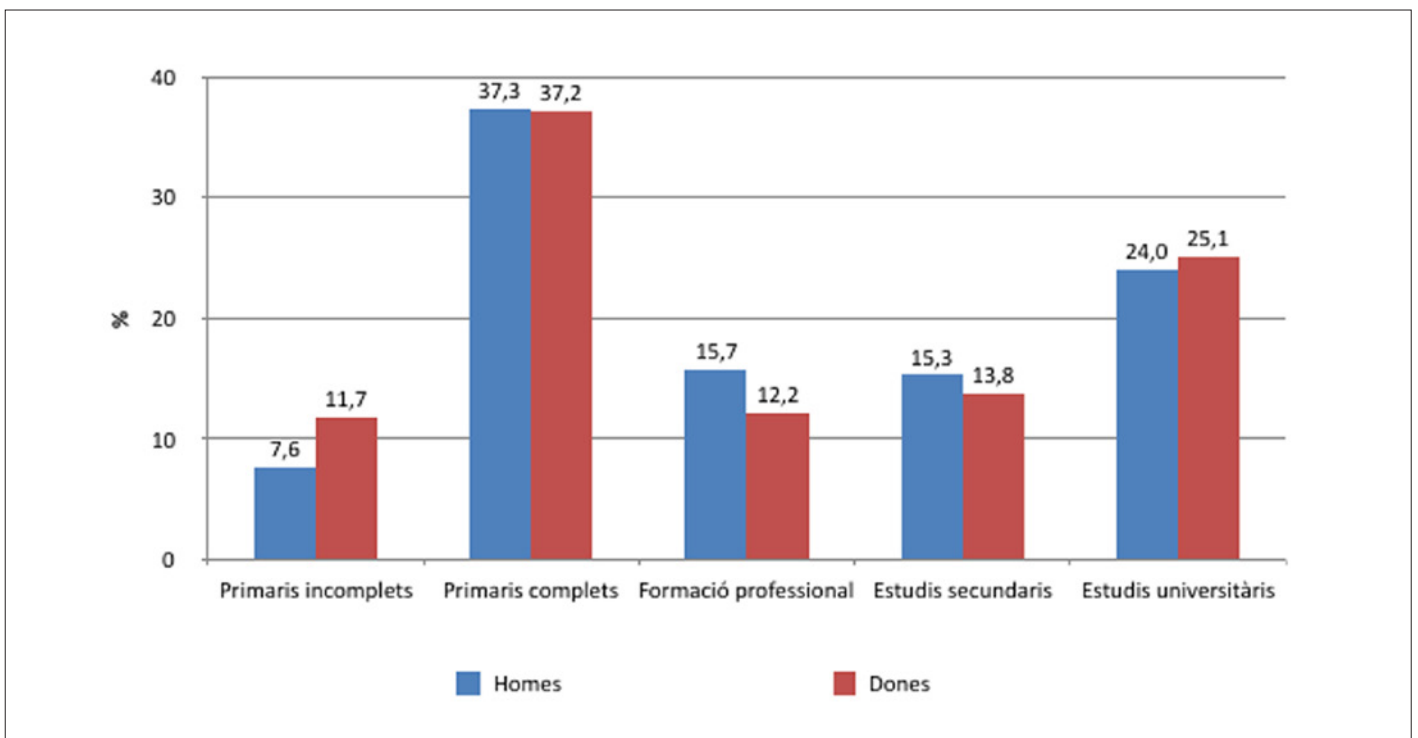

Font: Departament d'Ensenyament de la Generalitat de Catalunya

79. Població de 16 i més anys segons nivell d'instrucció als municipis de l'AMB, en % sobre el total; Cens 2011

Municipi	Primaris incomplets	Primaris complets	Formació professional	Estudis secundaris	Estudis universitaris	Total
Badia del Vallès	16,6	56,7	13,0	8,6	5,1	100,0
Sant Vicenç dels Horts	14,4	45,5	21,6	10,3	8,2	100,0
Santa Coloma de Gramenet	17,4	48,2	14,4	10,0	10,1	100,0
Sant Andreu de la Barca	12,6	45,5	20,2	10,6	11,1	100,0
Prat de Llobregat, el	13,4	45,8	17,3	12,0	11,4	100,0
Ripollet	13,6	47,2	16,6	11,2	11,4	100,0
Sant Boi de Llobregat	13,4	44,6	19,0	11,2	11,8	100,0
Montcada i Reixac	12,4	46,1	16,1	13,3	12,1	100,0
Badalona	13,5	46,8	14,2	12,5	12,9	100,0
Hospitalet de Llobregat, l'	14,1	44,4	13,9	13,9	13,7	100,0
Cornellà de Llobregat	15,8	41,6	16,0	12,5	14,1	100,0
Viladecans	12,6	43,2	19,1	10,9	14,2	100,0
Sant Adrià de Besòs	13,3	46,6	15,2	10,6	14,3	100,0
Barberà del Vallès	11,4	44,4	17,4	12,3	14,4	100,0
Castellbisbal	10,1	43,2	16,4	14,0	16,4	100,0
Pallejà	9,4	39,8	18,0	14,2	18,6	100,0
Sant Joan Despí	11,5	39,3	14,7	14,8	19,7	100,0
Gavà	9,9	39,3	16,7	14,1	19,9	100,0
Corbera de Llobregat	5,7	36,0	22,0	16,2	20,1	100,0
Cervelló	7,7	38,4	18,9	14,9	20,2	100,0
Sant Feliu de Llobregat	9,5	39,5	16,7	14,1	20,2	100,0
Esplugues de Llobregat	11,4	39,0	14,1	15,2	20,2	100,0
Santa Coloma de Cervelló	7,1	33,7	21,5	16,6	21,2	100,0
Montgat	5,4	42,6	19,6	10,9	21,6	100,0
Molins de Rei	9,3	37,7	17,3	14,1	21,6	100,0
Cerdanyola del Vallès	9,2	40,0	14,0	14,7	22,1	100,0
AMB	9,8	37,2	13,9	14,5	24,6	100,0
Torrelles de Llobregat	3,7	31,7	25,1	14,1	25,5	100,0
Castelldefels	6,9	34,8	15,1	16,8	26,5	100,0
Tiana	5,7	27,4	14,6	21,3	31,0	100,0
Begues	3,4	31,4	16,1	17,8	31,4	100,0
Barcelona	7,5	32,5	12,3	15,8	32,0	100,0
Sant Just Desvern	4,9	24,3	11,7	16,6	42,6	100,0
Sant Cugat del Vallès	4,1	21,2	11,2	17,2	46,3	100,0

Font: Idescat

4

HABITATGE

4.1 CARACTERÍSTIQUES
DELS HABITATGES
I DELS EDIFICIS

4.2 CONSTRUCCIÓ

4.3 MERCAT DE L'HABITATGE

4.4 POLÍTIQUES D'HABITATGE

Habitatge

Durant el 2014 les transaccions de compravenda a l'AMB mostren un repunt significatiu el que podria indicar que s'ha tocat fons en la fase recessiva en el mercat de l'habitatge. En concret, en el 2014 s'han recollit 2.483 operacions de compravenda d'obra nova i 19.708 de segona mà, enfront les 1.492 i 14.709 de l'any anterior. Tanmateix, es parteix de valors absoluts molt baixos i allunyats dels màxims de l'any 2006 (8.525 transaccions d'obra nova i 38.601 de segona mà), de tal manera que s'haurà de seguir l'evolució de les dades per confirmar aquestes tendències.

Sigui com sigui, el segment que continua essent majoritari en el mercat metropolità de l'habitatge és el lloguer. En el 2014 s'han signat 71.596 nous contractes, una xifra que dobla els 34.195 que es van signar en el 2007. D'aquesta manera, la quota del segment de lloguer representa el 76,3% del conjunt d'operacions, mentre la compravenda d'obra nova equival al 2,6% i la compravenda de segona mà representa el 21%.

En la construcció, en canvi, no s'aprecia millora. En el 2014 s'han iniciat 1.855 habitatges, una xifra superior als 1.223 iniciats l'any anterior però molt allunyat dels 18.620 que es van iniciar en el 2006.

Pel que fa als preus, en general s'observen descensos moderats. En el 2014, el preu d'obra nova mitjà a l'AMB ha estat de 3.017 €/m², enfront els 3.164 €/m² de l'any anterior. En el segment de segona mà, el preu mitjà se situa en 1.966 €/m², enfront els 2.077 €/m² de l'any anterior. Finalment, en el segment de lloguer, el preu mitjà s'ha estabilitzat en 645 €/mes.

En el camp de les polítiques, es continua apreciant una contracció significativa en els habitatges protegits iniciats, en els ajuts a la rehabilitació i en els ajuts al lloguer. Pel que fa als habitatges protegits, en el 2014 se n'han iniciat 842, lleugerament per sobre dels 550 de l'any anterior, però molt allunyats dels 3.998 de l'any 2009. En el camp de la rehabilitació, s'han destinat ajuts per rehabilitar 1.926 habitatges, molts menys que els 3.316 de l'any anterior i que els 21.367 de l'any 2011. En el camp del lloguer, les prestacions permanents han caigut de manera destacada des de les 11.227 de l'any 2011 fins les 5.742 del 2014. El descens encara ha estat molt més assenyalat en la renda bàsica d'emancipació que ha passat de beneficiar a 18.683 joves metropolitans en l'any 2010 a tan sols 2.458 en el 2014. L'únic camp que incrementa les seves prestacions és el dedicat a les prestacions d'especial urgència que des de la seva creació l'any 2012 han passat de 1.096 beneficiaris a 2.577 l'any 2014.

4.1 CARACTERISTIQUES DELS HABITATGES I DELS EDIFICIS

80. Habitatges dels municipis de l'AMB segons tipologia, Cens 2011

Municipi	Habitatges familiars	Habitatges familiars principals	Habitatges familiars no principals	Habitatges familiars no principals secundaris	Habitatges familiars no principals buits	Habitatges col·lectius	Total habitatges
Badalona	92.873	81.793	11.080	2.199	8.881	21	92.894
Badia del Vallès	5.679	5.277	402	51	351	0	5.679
Barberà del Vallès	13.233	12.147	1.086	180	906	1	13.234
Barcelona	811.106	684.078	127.028	38.769	88.259	414	811.520
Begues	2.906	2.263	643	382	261	1	2.907
Castellbisbal	5.247	4.254	993	823	170	0	5.247
Castelldefels	32.214	23.397	8.817	4.523	4.294	35	32.249
Cerdanyola del Vallès	25.300	21.316	3.984	435	3.549	21	25.321
Cervelló	3.984	3.117	867	553	314	5	3.989
Corbera de Llobregat	6.722	5.067	1.655	1.215	440	9	6.731
Cornellà de Llobregat	36.662	33.424	3.238	550	2.688	14	36.676
Esplugues de Llobregat	19.453	17.529	1.924	625	1.299	15	19.468
Gavà	21.428	17.675	3.753	2.028	1.725	5	21.433
Hospitalet de Llobregat, l'	112.065	102.031	10.034	1.429	8.605	39	112.104
Molins de Rei	11.428	9.672	1.756	627	1.129	2	11.430
Montcada i Reixac	15.910	13.007	2.903	366	2.537	4	15.914
Montgat	4.731	4.351	380	92	288	2	4.733
Pallejà	4.794	4.147	647	332	315	7	4.801
Palma de Cervelló, la	1.287	1.087	200	88	112	1	1.288
Papiol, el	1.828	1.470	358	155	203	0	1.828
Prat de Llobregat, el	27.081	24.253	2.828	531	2.297	6	27.087
Ripollet	15.049	14.033	1.016	86	930	3	15.052
Sant Adrià de Besòs	14.692	13.034	1.658	96	1.562	4	14.696
Sant Andreu de la Barca	10.301	9.977	324	86	238	4	10.305
Sant Boi de Llobregat	34.508	30.582	3.926	631	3.295	11	34.519
Sant Climent de Llobregat	1.632	1.364	268	35	233	1	1.633
Sant Cugat del Vallès	33.336	29.641	3.695	1.431	2.264	23	33.359
Sant Feliu de Llobregat	18.458	16.329	2.129	349	1.780	9	18.467
Sant Joan Despí	13.518	12.237	1.281	153	1.128	3	13.521
Sant Just Desvern	7.502	5.851	1.651	154	1.497	5	7.507
Sant Vicenç dels Horts	12.037	9.869	2.168	970	1.198	5	12.042
Santa Coloma de Cervelló	3.032	2.738	294	150	144	1	3.033
Santa Coloma de Gramenet	48.515	45.646	2.869	498	2.371	12	48.527
Tiana	3.096	2.887	209	35	174	4	3.100
Torrelles de Llobregat	2.533	2.057	476	476	0	2	2.535
Viladecans	27.616	24.231	3.385	671	2.714	9	27.625
AMB menys Barcelona	690.650	607.753	82.897	23.005	59.892	284	690.934
Total AMB	1.501.756	1.291.831	209.925	61.774	148.151	698	1.502.454
Catalunya	3.863.378	2.944.941	918.437	402.923	416.258	1.751	3.865.129

Font: Cens de població i habitatges 2011 de l'INE

81. Habitatges principals dels municipis de l'AMB segons règim de tinença, Cens 2011

Municipi	Lloguer	Propietat	Altres	Total
Badalona	12.810	65.515	3.465	81.795
Badia del Vallès	---	5.110	135	5.275
Barberà del Vallès	970	10.590	590	12.145
Barcelona	205.910	437.630	40.535	684.080
Begues	350	1.785	130	2.265
Castellbisbal	350	3.775	130	4.255
Castelldefels	4.865	17.350	1.180	23.395
Cerdanyola del Vallès	2.535	17.860	920	21.315
Cervelló	275	2.690	150	3.115
Corbera de Llobregat	840	3.995	235	5.065
Cornellà de Llobregat	5.375	26.840	1.205	33.425
Esplugues de Llobregat	3.095	13.495	940	17.530
Gavà	2.360	14.250	1.065	17.675
Hospitalet de Llobregat, l'	23.035	75.305	3.695	102.030
Molins de Rei	1.795	7.405	470	9.670
Montcada i Reixac	1.605	10.635	770	13.005
Montgat	830	3.325	200	4.350
Pallejà	325	3.620	200	4.145
Palma de Cervelló, la	215	805	70	1.085
Papiol, el	285	1.100	85	1.470
Prat de Llobregat, el	3.170	19.835	1.245	24.255
Ripollet	1.195	12.175	670	14.035
Sant Adrià de Besòs	1.515	11.015	500	13.035
Sant Andreu de la Barca	1.240	8.240	495	9.975
Sant Boi de Llobregat	3.400	25.525	1.655	30.580
Sant Climent de Llobregat	110	1.145	110	1.365
Sant Cugat del Vallès	7.420	20.660	1.560	29.640
Sant Feliu de Llobregat	2.470	13.270	585	16.330
Sant Joan Despí	1.875	9.825	535	12.235
Sant Just Desvern	1.125	4.260	465	5.850
Sant Vicenç dels Horts	970	8.245	650	9.870
Santa Coloma de Cervelló	265	2.375	100	2.740
Santa Coloma de Gramenet	8.075	35.420	2.150	45.645
Tiana	350	2.345	190	2.885
Torrelles de Llobregat	180	1.675	205	2.055
Viladecans	2.555	20.570	1.105	24.230
AMB menys Barcelona	97.860	482.030	27.855	607.735
Total AMB	303.770	919.660	68.390	1.291.815
Catalunya	582.700	2.188.655	173.585	2.944.945

Font: Cens de població i habitatges 2011 de l'INE

82. Edificis en mal estat i ruïnós, 2011

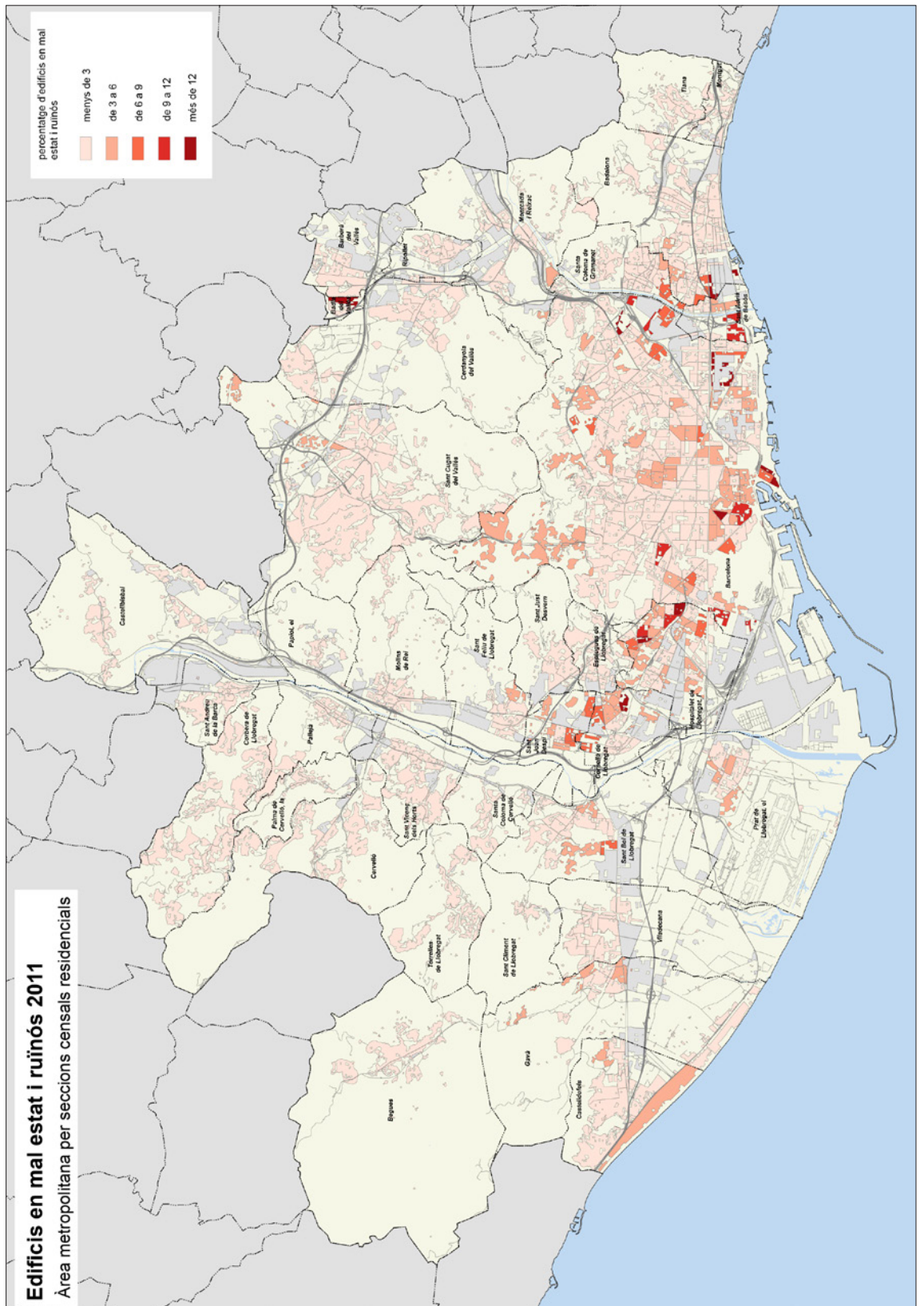

Font: Àrea Metropolitana de Barcelona

83. Edificis dels municipis de l'AMB destinats a habitatges segons estat de conservació, Cens 2011

Municipi	Ruïnós	En mal estat	Deficient	En bon estat	Total edificis d'habitatges
Badalona	59	164	909	13.586	14.718
Badia del Vallès	9	12	17	164	202
Barberà del Vallès	5	11	137	2.999	3.152
Barcelona	250	1.393	8.044	60.102	69.789
Begues	3	5	39	1.963	2.010
Castellbisbal	7	8	50	2.790	2.855
Castelldefels	30	101	719	6.248	7.098
Cerdanyola del Vallès	14	16	178	6.825	7.033
Cervelló	5	17	58	2.816	2.896
Corbera de Llobregat	9	8	143	4.504	4.664
Cornellà de Llobregat	44	101	385	3.395	3.925
Esplugues de Llobregat	2	31	134	1.924	2.091
Gavà	20	43	273	4.656	4.992
Hospitalet de Llobregat, l'	93	363	1.333	7.833	9.622
Molins de Rei	8	23	317	2.464	2.812
Montcada i Reixac	13	51	193	3.623	3.880
Montgat	0	5	78	915	998
Pallejà	2	6	46	1.849	1.903
Palma de Cervelló, la	0	1	16	606	623
Papiol, el	1	9	91	781	882
Prat de Llobregat, el	9	47	404	3.597	4.057
Ripollet	3	11	145	2.405	2.564
Sant Adrià de Besòs	26	27	216	1.068	1.337
Sant Andreu de la Barca	2	6	52	2.117	2.177
Sant Boi de Llobregat	20	110	421	5.343	5.894
Sant Climent de Llobregat	1	4	44	909	958
Sant Cugat del Vallès	21	50	717	11.101	11.889
Sant Feliu de Llobregat	10	17	117	2.519	2.663
Sant Joan Despí	12	74	180	1.612	1.878
Sant Just Desvern	8	5	58	1.857	1.928
Sant Vicenç dels Horts	40	37	342	4.688	5.107
Santa Coloma de Cervelló	0	0	46	1.328	1.374
Santa Coloma de Gramenet	23	96	661	5.559	6.339
Tiana	1	3	59	1.515	1.578
Torrelles de Llobregat	5	6	29	1.739	1.779
Viladecans	8	36	191	4.900	5.135
AMB menys Barcelona	513	1.504	8.798	122.198	133.013
Total AMB	763	2.897	16.842	182.300	202.802
Catalunya	4.504	14.215	81.625	1.076.598	1.176.942

Font: Cens d'edificis de l'INE, 2011

84. Edificis dels municipis de l'AMB destinats a habitatges segons any de construcció, Cens 2011

Municipi	Abans de 1900	De 1900 a 1920	De 1921 a 1940	De 1941 a 1950	De 1951 a 1960	De 1961 a 1970	De 1971 a 1980	De 1981 a 1990	De 1991 a 2001	De 2002 a 2011
Badalona	1.168	901	1.169	927	2.272	2.674	2.013	967	1.729	898
Badia del Vallès	4	3	5	7	3	11	163	3	3	0
Barberà del Vallès	38	14	24	50	245	389	691	745	663	293
Barcelona	7.301	7.238	9.555	5.358	8.745	12.420	8.891	3.365	4.142	2.774
Begues	127	36	48	46	136	177	251	318	468	403
Castellbisbal	194	36	16	24	44	132	672	656	723	358
Castelldefels	18	8	26	99	553	1.855	1.593	855	1.187	904
Cerdanyola del Vallès	151	130	258	249	342	628	1.155	1.305	1.203	1.612
Cervelló	24	13	16	14	62	143	703	935	695	291
Corbera de Llobregat	22	32	56	109	211	340	1.116	1.070	1.083	625
Cornellà de Llobregat	123	124	214	180	646	954	827	214	411	232
Esplugues de Llobregat	79	27	121	110	202	454	578	228	160	132
Gavà	125	75	189	188	679	936	1.002	417	899	482
Hospitalet de Llobregat, l'	330	349	854	857	1.993	2.645	1.334	240	546	474
Molins de Rei	123	109	234	116	358	275	432	460	374	331
Montcada i Reixac	112	150	226	223	481	669	665	337	705	312
Montgat	30	47	60	63	133	167	82	106	85	225
Pallejà	130	29	27	42	162	238	407	259	333	276
Palma de Cervelló, la	12	7	33	26	21	35	147	246	71	25
Papiol, el	123	51	31	19	104	121	70	66	166	131
Prat de Llobregat, el	150	167	314	241	492	616	708	331	658	380
Ripollet	142	62	105	82	315	344	329	383	518	284
Sant Adrià de Besòs	13	15	140	112	200	301	254	89	118	95
Sant Andreu de la Barca	54	43	14	33	117	158	393	472	511	382
Sant Boi de Llobregat	330	192	200	217	525	1.269	1.133	794	788	446
Sant Climent de Llobregat	154	17	17	12	31	55	154	87	272	159
Sant Cugat del Vallès	275	165	542	616	1.152	1.474	1.923	1.647	2.599	1.496
Sant Feliu de Llobregat	252	152	254	80	247	342	313	172	629	222
Sant Joan Despí	34	79	71	58	190	558	294	94	358	142
Sant Just Desvern	93	67	103	122	189	323	323	308	234	166
Sant Vicenç dels Horts	54	107	216	290	476	1.174	1.186	602	733	269
Santa Coloma de Cervelló	45	163	38	28	39	73	271	201	357	159
Santa Coloma de Gramenet	107	126	226	291	895	1.965	1.486	445	537	261
Tiana	123	89	96	46	116	147	179	264	231	287
Torrelles de Llobregat	189	54	65	28	191	65	207	237	267	476
Viladecans	161	62	137	137	436	954	1.040	559	1.153	496
AMB menys Barcelona	5.109	3.701	6.145	5.742	14.258	22.661	24.094	16.112	21.467	13.724
Total AMB	12.410	10.939	15.700	11.100	23.003	35.081	32.985	19.477	25.609	16.498
Catalunya	117.844	44.254	47.455	43.431	91.453	131.987	214.032	166.613	170.566	149.307

Font: Cens d'edificis de l'INE, 2011

4.2 CONSTRUCCIÓ

4.2.1 HABITATGES INICIATS

85. Habitatges iniciats a Barcelona, resta de l'AMB, AMB, resta de Catalunya i Catalunya i pes de l'AMB sobre Catalunya en %; 2000-2014

Any	Barcelona	Resta de l'AMB	AMB	Resta de Catalunya	Catalunya	Pes AMB sobre Catalunya
2000	5.119	12.395	17.514	37.946	78.519	22,3
2001	4.634	9.657	14.291	34.385	67.794	21,1
2002	4.886	10.220	15.106	39.681	74.498	20,3
2003	5.415	9.094	14.509	50.702	88.649	16,4
2004	5.090	10.479	15.569	53.352	96.481	16,1
2005	5.841	10.686	16.527	62.312	107.834	15,3
2006	5.803	12.817	18.620	75.094	127.117	14,6
2007	4.704	8.895	13.599	50.370	85.515	15,9
2008	2.729	4.148	6.877	15.196	27.569	24,9
2009	1.309	1.902	3.211	6.523	12.358	26,0
2010	1.913	2.514	4.427	5.445	13.523	32,7
2011	1.073	2.692	3.765	2.675	7.898	47,7
2012	493	1.594	2.087	2.264	5.311	39,3
2013	697	526	1.223	1.200	3.036	40,3
2014	752	1.103	1.855	1.269	3.846	48,2

Font: Departament de Territori i Sostenibilitat. Secretaria d'Habitatge i Millora Urbana

86. Habitatges iniciats a Barcelona, resta de l'AMB i resta de Catalunya; 2000-2014

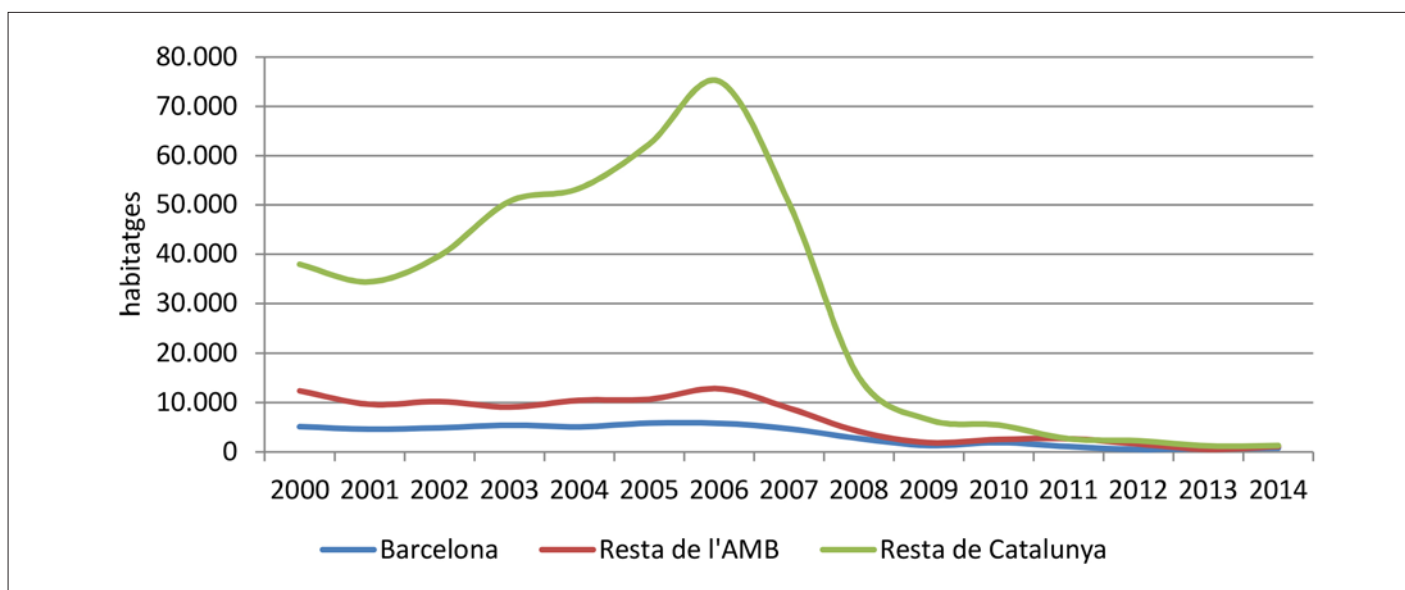

Font: Departament de Territori i Sostenibilitat. Secretaria d'Habitatge i Millora Urbana

87. Habitatges iniciats en els municipis de l'AMB, 2007-2014

Municipi	2007	2008	2009	2010	2011	2012	2013	2014
Badalona	1.247	509	163	186	236	236	76	120
Badia del Vallès	0	0	0	0	1	0	0	0
Barberà del Vallès	532	22	4	4	13	238	3	3
Barcelona	4.704	2.729	1.309	1.913	1.073	493	697	752
Begues	89	45	60	5	4	2	4	7
Castellbisbal	31	21	15	20	7	5	2	3
Castelldefels	213	148	7	31	139	11	26	23
Cerdanyola del Vallès	268	91	29	5	21	32	19	13
Cervelló	58	26	11	7	50	20	1	2
Corbera de Llobregat	194	44	18	19	15	4	2	5
Cornellà de Llobregat	345	87	104	638	175	0	10	8
Esplugues de Llobregat	207	54	33	205	123	1	2	79
Gavà	150	158	5	19	14	8	6	148
Hospitalet de Llobregat, l'	1.002	256	274	164	252	438	46	63
Molins de Rei	96	23	0	11	10	5	2	8
Montcada i Reixac	649	106	11	145	62	1	1	0
Montgat	35	25	115	150	41	47	3	21
Pallejà	60	2	2	4	18	1	0	1
Palma de Cervelló, la	0	0	0	0	1	0	0	0
Papiol, el	19	10	5	0	0	1	1	2
Prat de Llobregat, el	208	144	4	11	9	112	64	65
Ripollet	114	396	4	8	16	3	8	6
Sant Adrià de Besòs	165	880	8	145	0	0	0	4
Sant Andreu de la Barca	353	9	62	3	5	2	1	3
Sant Boi de Llobregat	181	119	97	11	148	32	3	105
Sant Climent de Llobregat	37	3	0	1	0	1	0	0
Sant Cugat del Vallès	1.161	153	40	335	653	71	32	49
Sant Feliu de Llobregat	438	121	142	18	302	3	65	141
Sant Joan Despí	31	56	12	127	4	106	1	207
Sant Just Desvern	153	93	249	132	164	3	99	2
Sant Vicenç dels Horts	79	66	4	8	35	4	1	1
Santa Coloma de Cervelló	7	70	5	5	0	1	0	0
Santa Coloma de Gramenet	336	156	391	25	49	67	3	10
Tiana	149	141	7	62	71	35	0	2
Torrelles de Llobregat	144	20	3	8	2	5	4	1
Viladecans	144	94	18	2	52	99	41	1
AMB menys Barcelona	8.895	4.148	1.902	2.514	2.692	1.594	526	1.103
Total AMB	13.599	6.877	3.211	4.427	3.765	2.087	1.223	1.855
Catalunya	85.515	27.569	12.358	13.523	7.898	5.311	3.036	3.846

Font: Departament de Territori i Sostenibilitat. Secretaria d'Habitatge i Millora Urbana

4.2.2 HABITATGES ACABATS

88. Habitatges acabats a Barcelona, resta de l'AMB, AMB, resta de Catalunya i Catalunya i pes de l'AMB sobre Catalunya en %; 2000-2014

Any	Barcelona	Resta de l'AMB	AMB	Resta de Catalunya	Catalunya
2000	4.747	10.122	14.869	26.153	57.638
2001	4.790	11.397	16.187	31.087	65.556
2002	4.910	9.135	14.045	34.039	65.538
2003	4.191	8.359	12.550	36.323	68.798
2004	4.641	9.127	13.768	39.758	71.101
2005	3.591	6.882	10.473	49.610	78.403
2006	3.675	7.482	11.157	46.524	77.309
2007	3.396	7.772	11.168	47.450	79.580
2008	4.404	8.170	12.574	40.353	71.007
2009	3.154	6.085	9.239	18.917	37.871
2010	1.672	2.384	4.056	11.349	20.292
2011	1.839	3.520	5.359	9.763	18.688
2012	1.077	1.758	2.835	7.691	13.003
2013	666	1.411	2.077	3.107	6.305
2014	555	1.225	1.780	2.993	5.624

Font: Departament de Territori i Sostenibilitat. Secretaria d'Habitatge i Millora Urbana

89. Habitatges acabats a Barcelona, resta de l'AMB, resta de Catalunya; 2000-2014

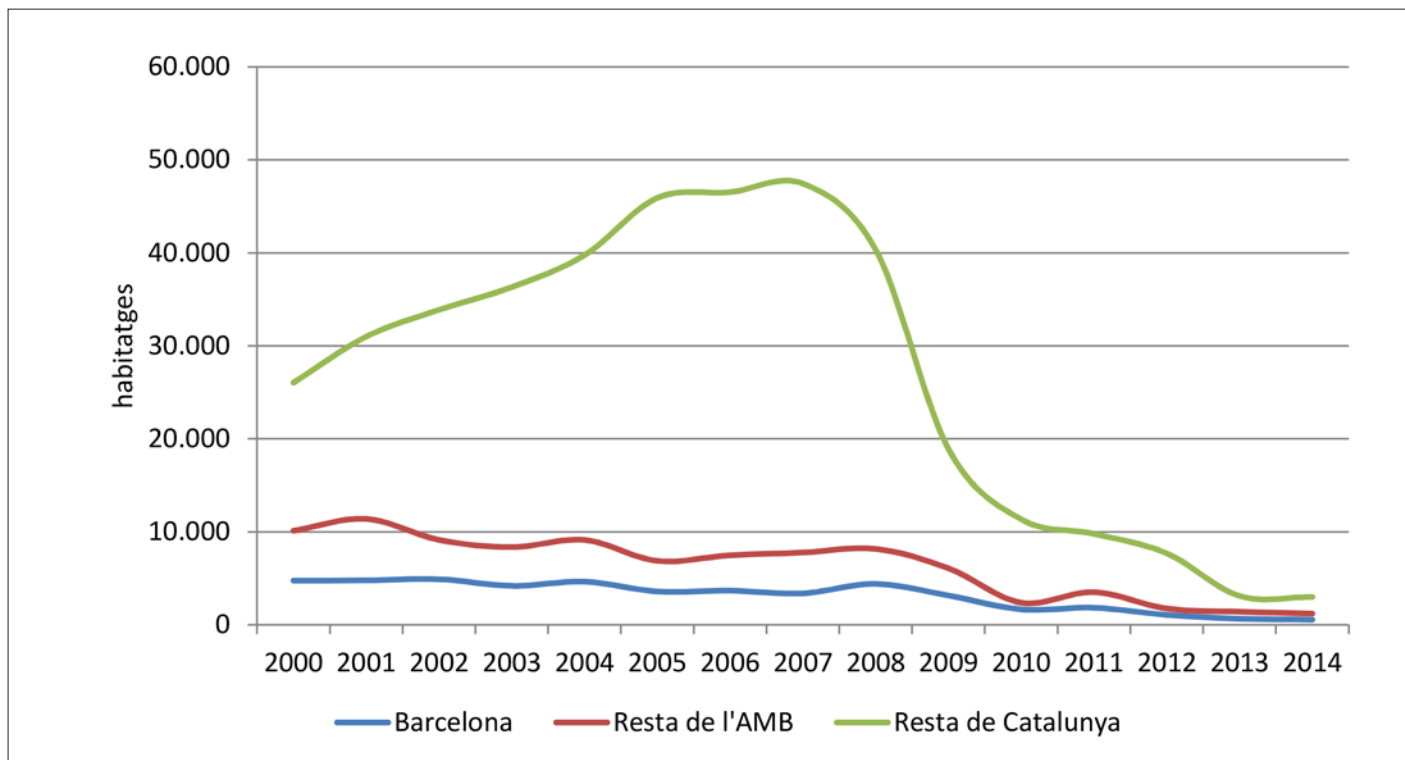

Font: Departament de Territori i Sostenibilitat. Secretaria d'Habitatge i Millora Urbana

90. Habitatges acabats en els municipis de l'AMB, 2007-2014

Municipi	2007	2008	2009	2010	2011	2012	2013	2014
Badalona	959	603	291	260	492	79	168	231
Badia del Vallès	0	30	0	42	0	0	0	0
Barberà del Vallès	87	505	242	97	7	4	1	37
Barcelona	3.396	4.404	3.154	1.672	1.839	1.077	666	555
Begues	115	57	43	38	12	7	2	4
Castellbisbal	64	35	17	31	7	20	9	7
Castelldefels	233	253	256	50	40	185	5	27
Cerdanyola del Vallès	300	155	221	35	8	7	9	22
Cervelló	146	80	48	10	11	36	7	11
Corbera de Llobregat	144	103	99	18	29	23	8	8
Cornellà de Llobregat	334	213	399	215	310	85	13	111
Esplugues de Llobregat	41	79	217	23	181	45	9	2
Gavà	165	194	120	16	80	92	37	11
Hospitalet de Llobregat, l'	772	1.020	724	430	184	341	377	130
Molins de Rei	180	66	205	78	14	11	7	3
Montcada i Reixac	469	291	415	128	38	14	2	1
Montgat	122	62	176	25	11	40	3	48
Pallejà	36	153	49	5	6	30	1	2
Palma de Cervelló, la	0	0	0	0	1	2	0	0
Papiol, el	25	28	11	2	2	4	2	0
Prat de Llobregat, el	273	127	49	30	50	30	83	62
Ripollet	156	210	47	181	168	4	0	2
Sant Adrià de Besòs	229	336	343	54	421	15	14	0
Sant Andreu de la Barca	78	75	135	3	31	3	119	2
Sant Boi de Llobregat	228	264	134	67	88	184	22	8
Sant Climent de Llobregat	66	28	8	0	35	5	0	0
Sant Cugat del Vallès	1.355	1.869	627	174	564	296	143	46
Sant Feliu de Llobregat	74	65	209	84	259	9	190	106
Sant Joan Despí	87	13	321	36	123	1	14	104
Sant Just Desvern	118	109	27	14	261	3	55	94
Sant Vicenç dels Horts	127	115	78	15	27	5	4	3
Santa Coloma de Cervelló	22	11	6	3	11	2	1	0
Santa Coloma de Gramenet	260	464	174	124	19	8	92	6
Tiana	66	91	19	10	2	135	3	26
Torrelles de Llobregat	89	92	30	54	17	8	5	3
Viladecans	352	374	345	32	11	25	6	108
Total AMB	11.168	12.574	9.239	4.056	5.359	2.835	2.077	1.780
AMB menys Barcelona	7.772	8.170	6.085	2.384	3.520	1.758	1.411	1.225
Catalunya	79.580	71.007	37.871	20.292	18.704	13.003	6.305	5.624

Font: Departament de Territori i Sostenibilitat. Secretaria d'Habitatge i Millora Urbana

4.3 MERCAT DE L'HABITATGE

4.3.1 COMPRAVENDA D'OBRA NOVA

91. Transaccions de compravenda d'obra nova, de segona mà i contractes de lloguer a l'AMB; 2004-2014

Any	Compravenda obra nova	% sobre total	Compravenda segona mà	% sobre total	Contractes de lloguer	% sobre total	Total
2004	9.407	12,3	36.550	47,6	30.799	40,1	76.756
2005	7.777	9,2	43.543	51,4	33.445	39,5	84.765
2006	8.525	10,5	38.601	47,8	33.689	41,7	80.815
2007	6.350	9,7	24.890	38,0	34.195	52,3	65.435
2008	5.261	8,9	13.680	23,1	40.292	68,0	59.233
2009	4.384	6,5	14.493	21,5	48.402	71,9	67.279
2010	4.711	5,8	19.941	24,7	56.123	69,5	80.775
2011	2.847	3,8	12.570	16,7	59.637	79,5	75.054
2012	2.923	3,5	14.444	17,5	64.997	78,9	82.364
2013	1.492	1,7	14.709	16,7	71.795	81,6	87.996
2014	2.483	2,6	19.708	21,0	71.596	76,3	93.787

Font: Ministerio de Fomento, a partir del Consejo General del Notariado i Secretaria d'Habitatge, a partir de les fiances dipositades a l'INCASÒL

92. Transaccions de compravenda d'obra nova, de segona mà i contractes de lloguer a l'AMB; 2004-2014

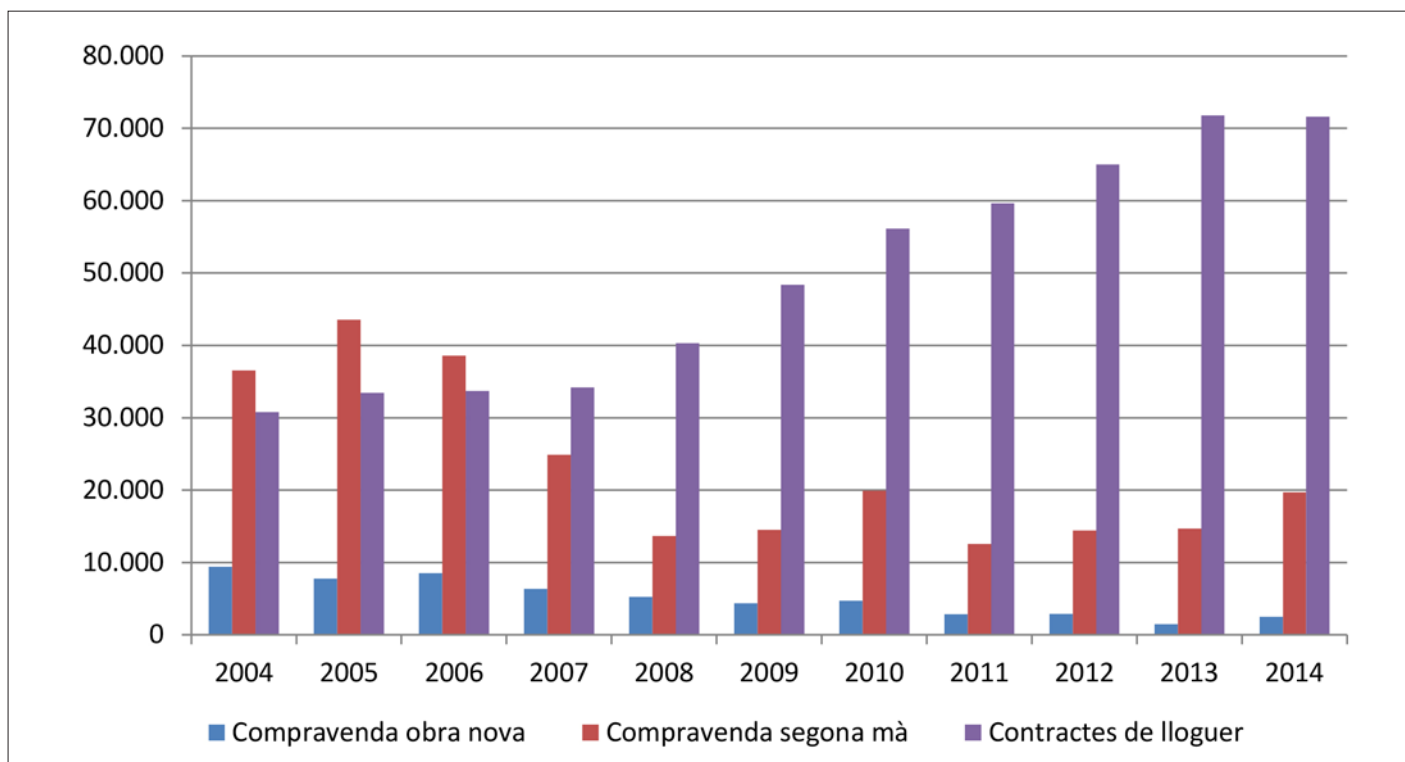

Font: Ministerio de Fomento, a partir del Consejo General del Notariado i Secretaria d'Habitatge, a partir de les fiances dipositades a l'INCASÒL

93. Preus mitjans d'obra nova a Barcelona, resta de l'AMB, AMB, resta de Catalunya i Catalunya (€/m² construït); 2000-2014

Any	Barcelona	Resta de l'AMB	AMB	Resta de Catalunya	Catalunya
2000	2.165	1.653	1.870	946	1.355
2001	2.500	1.860	2.171	1.045	1.617
2002	2.931	2.072	2.472	1.181	1.921
2003	3.476	2.422	2.863	1.423	2.106
2004	4.193	3.054	3.512	1.841	2.653
2005	5.082	3.647	4.236	2.325	3.280
2006	5.791	4.220	4.878	2.747	3.896
2007	5.952	4.246	4.957	2.694	3.854
2008	5.646	3.699	4.489	2.471	3.106
2009	5.115	3.503	4.204	2.215	2.815
2010	5.065	3.395	4.179	2.136	2.736
2011	4.584	3.163	3.819	1.877	2.717
2012	4.252	2.879	3.534	1.839	2.524
2013	3.884	2.591	3.164	1.594	2.278
2014	3.759	2.399	3.017	1.511	2.159

Font: Departament de Territori i Sostenibilitat. Secretaria d'Habitatge i Millora Urbana

94. Preus mitjans d'obra nova a Barcelona, resta de l'AMB, AMB, resta de Catalunya i Catalunya (€/m² construït); 2000-2014

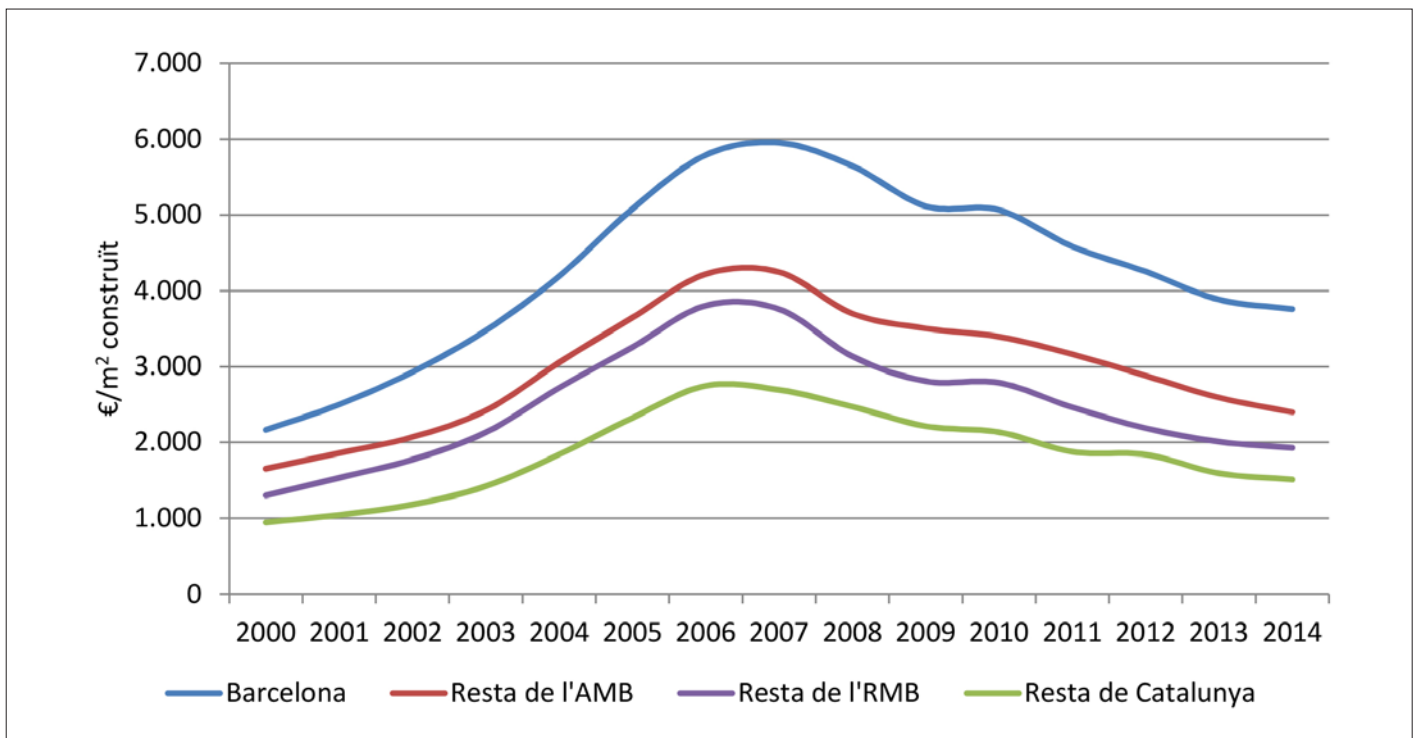

Font: Departament de Territori i Sostenibilitat. Secretaria d'Habitatge i Millora Urbana

**95. Preus mitjans d'obra nova en els municipis de l'AMB (€/m² construït),
2007-2014**

Municipi	2007	2008	2009	2010	2011	2012	2013	2014
Badalona	4.189	3.892	3.490	3.798	3.254	3.020	2.561	2.305
Badia del Vallès	n.d	n.d	n.d	n.d	n.d	n.d	n.d	n.d
Barberà del Vallès	n.d	3.403	2.978	2.968	2.816	n.d	n.d	n.d
Barcelona	5.952	5.646	5.115	5.065	4.584	4.252	3.884	3.759
Begues	n.d	n.d	n.d	n.d	n.d	n.d	n.d	n.d
Castellbisbal	n.d	2.992	2.814	2.319	2.633	n.d	n.d	n.d
Castelldefels	4.866	3.757	4.298	4.113	3.541	2.974	2.974	2.982
Cerdanyola del Vallès	4.200	3.951	3.596	3.388	3.240	2.906	2.886	2.492
Cervelló	n.d	n.d	n.d	n.d	n.d	n.d	n.d	n.d
Corbera de Llobregat	n.d	1.744	1.905	2.154	1.836	n.d	n.d	n.d
Cornellà de Llobregat	4.316	3.681	3.573	3.484	3.400	2.866	2.538	2.448
Esplugues de Llobregat	n.d	3.969	4.549	4.046	3.770	3.238	2.651	2.784
Gavà	3.968	3.330	3.382	3.088	2.825	2.561	2.113	2.214
Hospitalet de Llobregat, l'	4.733	4.023	3.594	3.573	3.233	2.760	2.553	2.475
Molins de Rei	n.d	3.217	3.358	3.258	2.772	2.860	2.253	2.261
Montcada i Reixac	3.309	3.168	3.083	2.941	2.660	2.443	2.221	2.410
Montgat	n.d	3.735	3.578	3.568	3.299	n.d	n.d	n.d
Pallejà	n.d	3.145	2.304	2.619	2.705	n.d	n.d	n.d
Palma de Cervelló, la	n.d	n.d	n.d	n.d	n.d	n.d	n.d	n.d
Papiol, el	n.d	3.296	2.900	3.466	n.d	n.d	n.d	n.d
Prat de Llobregat, el	3.621	3.457	3.569	3.118	3.380	3.254	2.511	2.258
Ripollet	3.144	2.878	2.810	2.750	2.488	2.309	2.006	1.649
Sant Adrià de Besòs	n.d	4.187	3.392	3.337	3.234	3.270	2.153	2.000
Sant Andreu de la Barca	n.d	3.148	3.450	3.173	2.967	2.727	2.935	n.d
Sant Boi de Llobregat	3.560	3.037	3.053	3.045	2.804	2.674	2.472	1.958
Sant Climent de Llobregat	n.d	n.d	n.d	n.d	n.d	n.d	n.d	n.d
Sant Cugat del Vallès	4.685	4.435	4.032	3.979	3.465	3.189	2.874	2.698
Sant Feliu de Llobregat	4.441	3.880	3.574	3.356	3.116	2.672	2.531	2.097
Sant Joan Despí	4.944	4.270	3.823	3.638	3.732	3.372	4.148	n.d
Sant Just Desvern	5.882	5.105	4.110	3.774	3.271	4.622	2.767	2.697
Sant Vicenç dels Horts	n.d	n.d	n.d	n.d	n.d	n.d	n.d	n.d
Santa Coloma de Cervelló	n.d	n.d	n.d	n.d	n.d	n.d	n.d	n.d
Santa Coloma de Gramenet	3.897	3.512	3.175	3.404	3.146	2.648	2.535	2.227
Tiana	n.d	4.445	3.792	3.698	3.550	4.066	n.d	n.d
Torrelles de Llobregat	n.d	n.d	n.d	n.d	n.d	n.d	n.d	n.d
Viladecans	3.821	3.407	3.313	2.952	2.701	2.635	2.078	2.259
Total AMB	4.957	4.489	4.204	4.179	3.819	3.534	3.164	3.017
AMB menys Barcelona	4.246	3.699	3.503	3.395	3.163	2.879	2.591	2.399
Catalunya	3.854	3.106	2.815	2.736	2.717	2.524	2.278	2.159

Font: Departament de Territori i Sostenibilitat. Secretaria d'Habitatge i Millora Urbana

4.3.2 COMPRAVENDA SEGONA MÀ

96. Preus mitjans de segona mà a Barcelona, resta de l'AMB, AMB i Catalunya (€/m² construït); 2005-2014

Any	Barcelona	Resta AMB	Total AMB	Província de Barcelona	Total Catalunya
2005	3.112	2.572	2.817	2.352	2.097
2006	3.439	2.889	3.130	2.589	2.318
2007	3.630	2.986	3.293	2.730	2.452
2008	3.593	2.918	3.262	2.694	2.415
2009	3.335	2.696	3.043	2.521	2.266
2010	3.241	2.591	2.954	2.449	2.193
2011	2.856	2.275	2.602	2.232	2.022
2012	2.578	2.068	2.368	1.986	1.788
2013	2.437	1.675	2.077	1.843	1.647
2014	2.407	1.571	1.966	1.861	1.654

Font: Ministerio de Fomento, a partir de la Asociación Profesional de Sociedades de Valoración (ATASA)

97. Preus mitjans de segona mà a Barcelona, resta de l'AMB i Catalunya (€/m² construït); 2005-2014

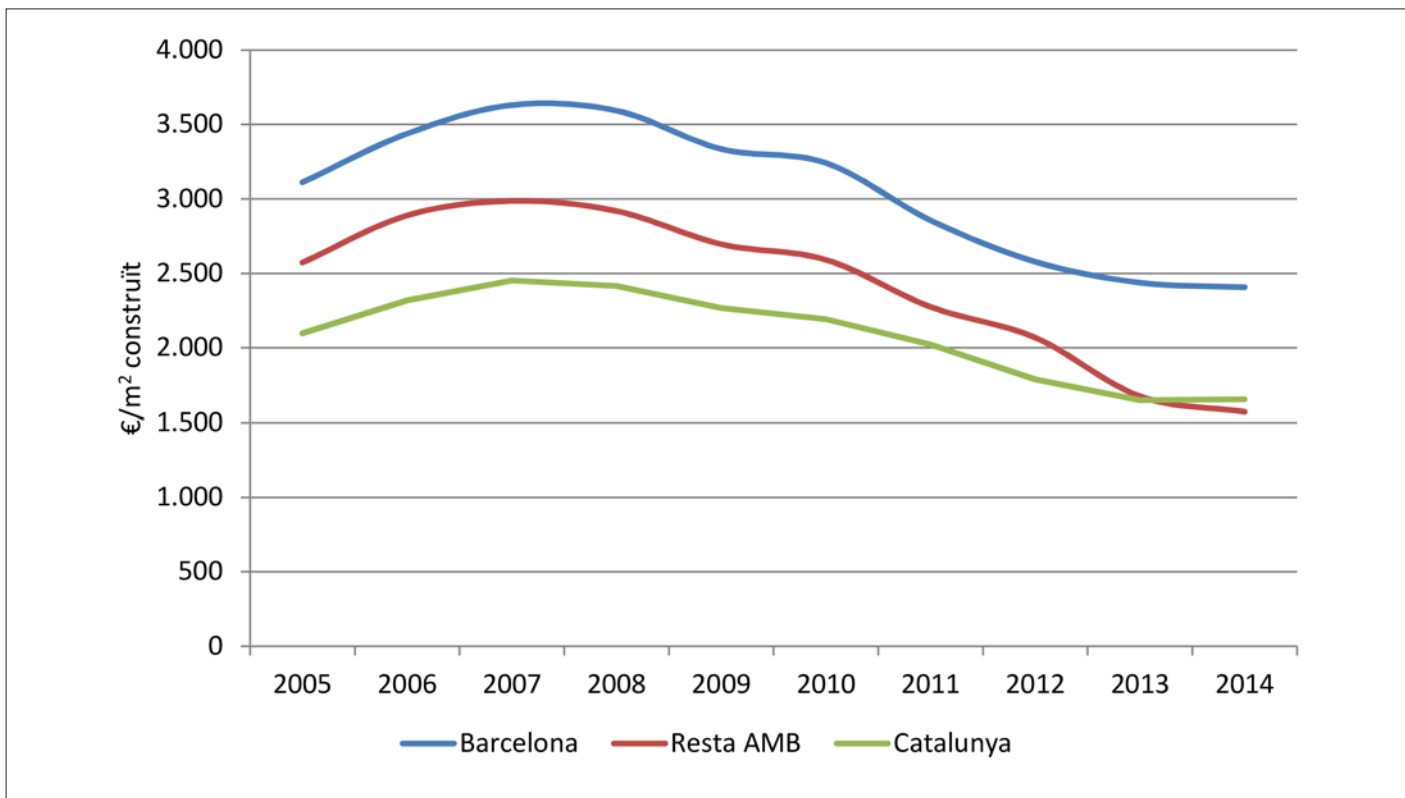

Font: Ministerio de Fomento, a partir de la Asociación Profesional de Sociedades de Valoración (ATASA)

98. Preus mitjans de segona mà en els municipis de l'AMB (€/m² construït), 2007-2014

Municipi	2007	2008	2009	2010	2011	2012	2013	2014
Badalona	2.920	2.851	2.616	2.510	2.098	1.845	1.566	1.475
Badia del Vallès	n.d	n.d	n.d	n.d	n.d	n.d	n.d	n.d
Barberà del Vallès	2.635	2.692	2.457	2.460	2.405	1.932	1.544	1.338
Barcelona	3.630	3.593	3.335	3.241	2.856	2.578	2.437	2.407
Begues	n.d	n.d	n.d	n.d	n.d	n.d	n.d	n.d
Castellbisbal	n.d	n.d	n.d	n.d	n.d	n.d	n.d	n.d
Castelldefels	3.287	3.236	2.916	2.921	2.641	2.381	2.123	2.082
Cerdanyola del Vallès	2.836	2.862	2.550	2.479	2.199	1.965	1.658	1.620
Cervelló	n.d	n.d	n.d	n.d	n.d	n.d	n.d	n.d
Corbera de Llobregat	n.d	n.d	n.d	n.d	n.d	n.d	n.d	n.d
Cornellà de Llobregat	3.147	2.889	2.704	2.605	2.212	1.854	1.589	1.563
Esplugues de Llobregat	3.366	3.352	3.048	2.905	2.609	2.483	2.048	1.921
Gavà	3.111	3.053	2.904	2.643	2.333	2.102	1.830	1.862
Hospitalet de Llobregat, l'	3.230	3.014	2.767	2.595	2.163	1.647	1.523	1.371
Molins de Rei	n.d	n.d	n.d	n.d	n.d	n.d	n.d	n.d
Montcada i Reixac	2.552	2.640	2.343	2.199	2.139	1.580	1.359	1.373
Montgat	n.d	n.d	n.d	n.d	n.d	n.d	n.d	n.d
Pallejà	n.d	n.d	n.d	n.d	n.d	n.d	n.d	n.d
Palma de Cervelló, la	n.d	n.d	n.d	n.d	n.d	n.d	n.d	n.d
Papiol, el	n.d	n.d	n.d	n.d	n.d	n.d	n.d	n.d
Prat de Llobregat, el	2.809	2.752	2.694	2.547	2.346	2.039	1.751	1.672
Ripollet	2.639	2.595	2.425	2.287	1.961	1.719	1.437	1.384
Sant Adrià de Besòs	2.645	2.505	2.583	2.322	2.403	2.032	1.611	1.510
Sant Andreu de la Barca	n.d	n.d	n.d	n.d	n.d	n.d	n.d	n.d
Sant Boi de Llobregat	2.822	2.760	2.498	2.386	2.172	1.828	1.653	1.513
Sant Climent de Llobregat	n.d	n.d	n.d	n.d	n.d	n.d	n.d	n.d
Sant Cugat del Vallès	3.359	3.772	3.384	3.157	2.825	3.021	2.355	2.344
Sant Feliu de Llobregat	3.043	3.121	2.820	2.748	2.447	2.024	1.871	1.594
Sant Joan Despí	3.248	3.139	2.858	2.888	2.562	2.304	1.943	1.861
Sant Just Desvern	n.d	n.d	n.d	n.d	n.d	n.d	n.d	n.d
Sant Vicenç dels Horts	2.681	2.289	2.308	2.296	1.942	1.676	1.587	1.438
Santa Coloma de Cervelló	n.d	n.d	n.d	n.d	n.d	n.d	n.d	n.d
Santa Coloma de Gramenet	2.872	2.824	2.587	2.470	2.053	1.775	1.449	1.290
Tiana	n.d	n.d	n.d	n.d	n.d	n.d	n.d	n.d
Torrelles de Llobregat	n.d	n.d	n.d	n.d	n.d	n.d	n.d	n.d
Viladecans	2.860	2.761	2.522	2.496	2.200	1.869	1.663	1.562
Total AMB	3.293	3.262	3.043	2.954	2.602	2.368	2.077	1.966
AMB menys Barcelona	2.986	2.918	2.696	2.591	2.275	2.068	1.675	1.571
Catalunya	2.452	2.415	2.266	2.193	2.022	1.788	1.647	1.654

Font: Ministerio de Fomento, a partir de la Asociación Profesional de Sociedades de Valoración (ATASA)

4.3.3 LLOGUER

99. Preus mitjans de lloguer a Barcelona, resta de l'AMB, AMB, resta de Catalunya i Catalunya (€/mes); 2005-2014

Any	Barcelona	Resta AMB	Total AMB	Província de Barcelona	Total Catalunya
2005	636	559	615	411	569
2006	696	623	675	477	628
2007	766	674	740	488	664
2008	813	732	787	512	683
2009	793	694	760	470	641
2010	762	657	726	449	605
2011	753	644	714	444	598
2012	720	615	681	423	571
2013	682	579	643	400	542
2014	688	573	645	393	540

Font: Departament de Territori i Sostenibilitat, Secretaria d'Habitatge i Millora Urbana, a partir de fiances dipositades a l'INCASOL

100. Preus mitjans de lloguer a Barcelona, resta de l'AMB, i resta de Catalunya (€/mes); 2005-2014

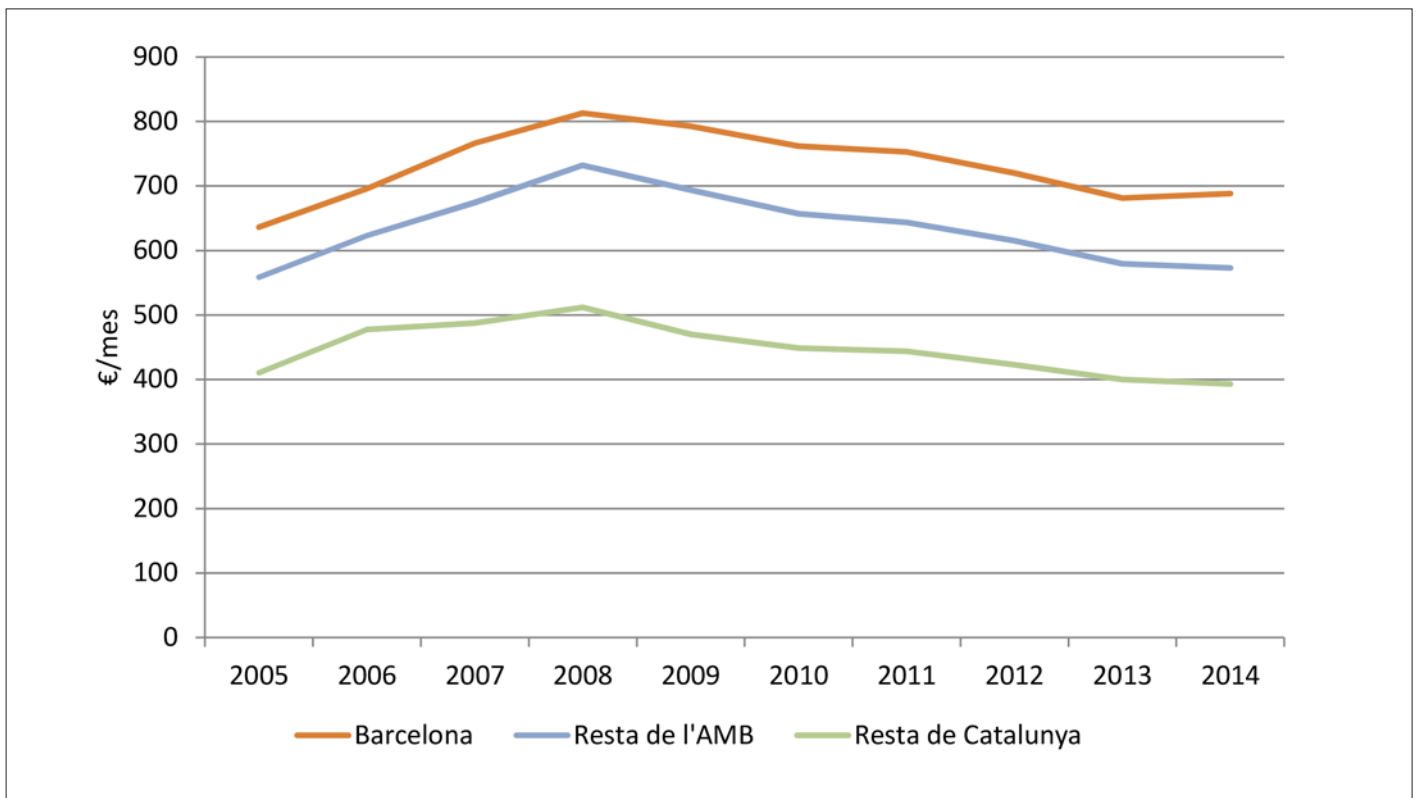

Font: Departament de Territori i Sostenibilitat, Secretaria d'Habitatge i Millora Urbana, a partir de fiances dipositades a l'INCASOL

101. Preus mitjans de lloguer en els municipis de l'AMB (€/mes), 2007-2014

Municipi	2007	2008	2009	2010	2011	2012	2013	2014
Badalona	636	698	669	631	620	580	541	538
Badia del Vallès	n.d	n.d	n.d	n.d	n.d	n.d	n.d	n.d
Barberà del Vallès	673	720	672	651	570	557	543	528
Barcelona	766	813	793	762	753	720	682	688
Begues	n.d	911	n.d	859	829	873	794	737
Castellbisbal	n.d	779	689	650	617	637	546	570
Castelldefels	903	906	806	795	794	765	694	763
Cerdanyola del Vallès	711	766	689	632	643	624	579	581
Cervelló	n.d	n.d	698	673	639	673	650	657
Corbera de Llobregat	640	669	635	609	597	592	542	552
Cornellà de Llobregat	602	691	654	619	612	560	533	514
Esplugues de Llobregat	769	824	757	694	718	693	671	637
Gavà	651	788	754	679	736	679	658	687
Hospitalet de Llobregat, l'	641	697	656	606	589	566	516	504
Molins de Rei	648	716	682	636	635	611	571	588
Montcada i Reixac	591	667	632	586	565	553	514	506
Montgat	686	732	715	719	743	749	670	671
Pallejà	n.d	633	706	639	683	603	596	597
Palma de Cervelló, la	n.d	n.d	n.d	615	582	564	529	556
Papiol, el	n.d	n.d	n.d	n.d	n.d	554	531	577
Prat de Llobregat, el	553	579	677	610	631	603	576	577
Ripollet	627	684	630	594	582	562	505	494
Sant Adrià de Besòs	631	705	717	666	631	617	551	564
Sant Andreu de la Barca	642	691	632	569	582	577	535	508
Sant Boi de Llobregat	646	710	661	632	616	586	551	537
Sant Climent de Llobregat	n.d	n.d	n.d	n.d	n.d	n.d	n.d	579
Sant Cugat del Vallès	1.041	935	878	868	859	855	869	858
Sant Feliu de Llobregat	687	735	696	677	634	613	598	584
Sant Joan Despí	742	776	680	755	661	686	646	621
Sant Just Desvern	994	1.082	1.048	995	991	696	824	838
Sant Vicenç dels Horts	683	742	678	630	638	588	548	539
Santa Coloma de Cervelló	n.d	n.d	n.d	n.d	685	675	661	658
Santa Coloma de Gramenet	581	635	608	578	562	528	481	470
Tiana	n.d	910	921	798	856	786	811	744
Torrelles de Llobregat	n.d	n.d	n.d	652	580	627	602	577
Viladecans	679	722	724	662	645	629	606	593
AMB menys Barcelona	674	732	694	657	644	615	579	573
Total AMB	740	787	760	726	714	681	643	645
Catalunya	664	683	641	605	598	571	542	540

Font: Departament de Territori i Sostenibilitat. Secretaria d'Habitatge i Millora Urbana, a partir de fiances dipositades a l'INCASOL

4.4 POLÍTIQUES D'HABITATGE

4.4.1 HABITATGE PROTEGIT

102. Habitatges iniciats de protecció oficial a Barcelona, resta de l'AMB, AMB, resta Catalunya i Catalunya i pes de l'AMB sobre Catalunya en %; 2000-2014

Any	Barcelona	Resta de l'AMB	AMB	Resta de Catalunya	Catalunya	Pes AMB sobre Catalunya
2000	685	1.128	1.813	2.240	4.928	36,8
2001	871	686	1.557	2.962	5.737	27,1
2002	1.742	2.023	3.765	2.442	8.488	44,4
2003	1.328	597	1.925	2.130	5.073	37,9
2004	879	1.450	2.329	2.967	6.390	36,4
2005	1.519	1.493	3.012	2.389	6.932	43,5
2006	1.442	2.056	3.498	2.842	7.592	46,1
2007	1.650	1.969	3.619	2.776	9.201	39,3
2008	1.174	2.666	3.840	3.678	10.542	36,4
2009	1.964	2.034	3.998	3.712	9.027	44,3
2010	893	2.097	2.990	3.087	7.602	39,3
2011	1.077	587	1.664	805	2.767	60,1
2012	306	816	1.122	355	1.638	68,5
2013	225	325	550	63	678	81,1
2014	305	537	842	16	992	84,9

Font: Departament de Territori i Sostenibilitat. Secretaria d'Habitatge i Millora Urbana

103. Habitatges de protecció oficial acabats a Barcelona, resta de l'AMB, AMB, resta de Catalunya i Catalunya i pes de l'AMB sobre Catalunya en %; 2000-2014

Any	Barcelona	Resta de l'AMB	AMB	Resta de Catalunya	Catalunya	Pes AMB sobre Catalunya
2000	675	1.211	1.886	2.324	5.281	35,7
2001	642	1.427	2.069	2.316	5.384	38,4
2002	876	813	2.149	2.305	5.186	41,4
2003	584	843	1.779	2.040	5.109	34,8
2004	1.546	1.225	3.031	1.627	5.887	51,5
2005	724	718	1.573	2.243	5.039	31,2
2006	681	807	1.705	1.300	3.803	44,8
2007	733	1.014	1.939	1.498	4.303	45,1
2008	1.815	1.246	3.161	1.942	6.315	50,1
2009	630	1.908	2.538	2.013	6.366	39,9
2010	944	2.037	2.981	2.236	6.735	44,3
2011	1.154	2.043	3.197	1.597	5.759	55,5
2012	1.081	1.250	2.331	1.498	5.147	45,3
2013	172	436	608	213	992	61,3
2014	378	486	864	118	1.059	81,6

Font: Departament de Territori i Sostenibilitat. Secretaria d'Habitatge i Millora Urbana.

104. Habitatges iniciats i de protecció oficial a l'AMB, 2000-2014

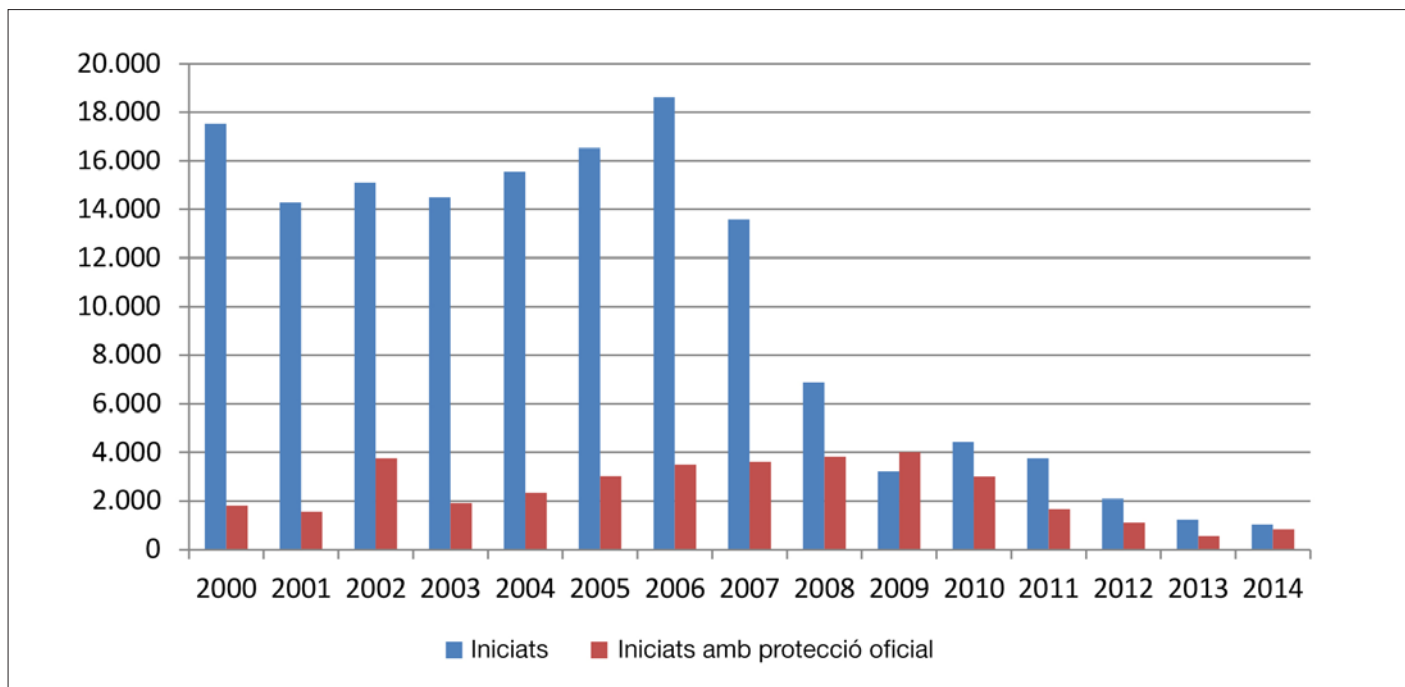

Font: Departament de Territori i Sostenibilitat, Secretaria d'Habitatge i Millora Urbana

105. Habitatges acabats i de protecció oficial a l'AMB, 2000-2014

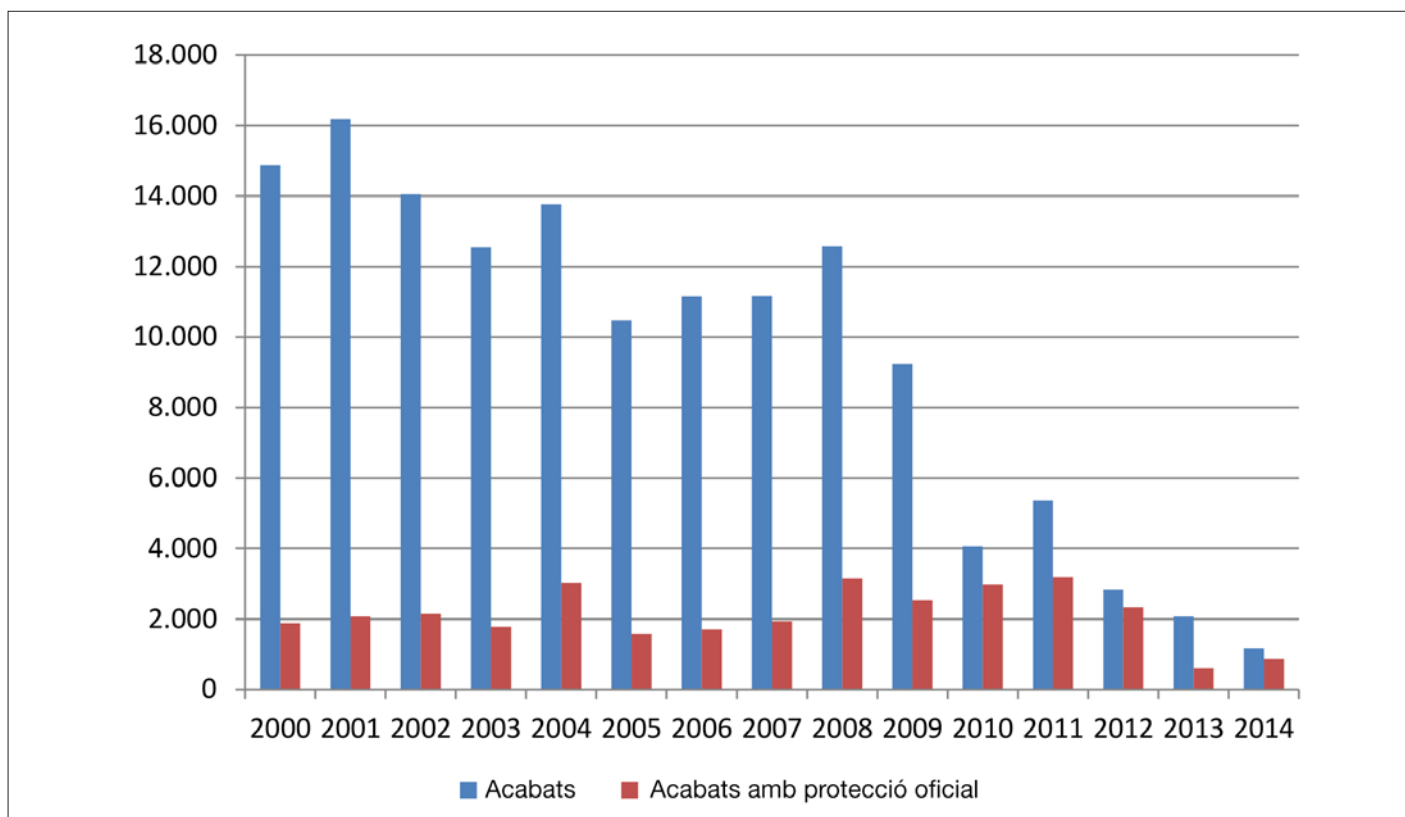

Font: Departament de Territori i Sostenibilitat, Secretaria d'Habitatge i Millora Urbana

106. Habitatges iniciats de protecció oficial en els municipis de l'AMB, 2007-2014

Municipi	2007	2008	2009	2010	2011	2012	2013	2014
Badalona	66	100	56	365	13	16	36	179
Badia del Vallès	42	42	0	0	0	0	0	0
Barberà del Vallès	81	162	13	3	0	53	0	0
Barcelona	1.650	1.174	1.964	893	1.077	342	210	305
Begues	33	33	0	16	0	0	0	0
Castellbisbal	0	0	0	0	0	0	0	0
Castelldefels	0	155	0	160	0	0	0	0
Cerdanyola del Vallès	352	136	0	14	0	0	0	0
Cervelló	0	0	0	0	0	0	0	0
Corbera de Llobregat	0	36	0	0	0	0	0	0
Cornellà de Llobregat	13	42	259	141	0	162	0	0
Esplugues de Llobregat	0	42	0	20	17	0	0	0
Gavà	0	79	55	79	30	143	0	0
Hospitalet de Llobregat, l'	310	342	201	452	75	163	101	125
Molins de Rei	0	39	0	0	0	0	0	0
Montcada i Reixac	217	215	0	40	0	0	0	0
Montgat	151	0	0	85	0	44	62	0
Pallejà	0	0	0	0	0	0	0	0
Palma de Cervelló, la	0	0	0	0	0	0	0	0
Papiol, el	0	0	0	0	0	0	0	0
Prat de Llobregat, el	12	12	0	0	2	78	0	63
Ripollet	0	128	172	0	0	0	0	0
Sant Adrià de Besòs	0	486	702	90	0	2	1	0
Sant Andreu de la Barca	0	66	0	54	0	0	37	0
Sant Boi de Llobregat	18	57	48	206	57	0	34	0
Sant Climent de Llobregat	0	0	0	0	0	0	0	0
Sant Cugat del Vallès	18	18	86	57	102	191	0	24
Sant Feliu de Llobregat	170	170	72	0	43	0	0	0
Sant Joan Despí	75	3	44	21	128	0	0	131
Sant Just Desvern	0	84	233	69	0	4	54	0
Sant Vicenç dels Horts	0	0	0	44	0	0	0	0
Santa Coloma de Cervelló	0	0	0	0	0	0	0	0
Santa Coloma de Gramenet	243	171	93	52	120	67	0	0
Tiana	120	0	0	129	0	0	0	0
Torrelles de Llobregat	48	48	0	0	0	0	0	0
Viladecans	0	0	0	0	0	0	0	15
AMB menys Barcelona	1.969	2.666	2.034	2.097	587	816	325	537
Total AMB	3.619	3.840	3.998	2.990	1.664	1.122	550	842
Catalunya	9.201	10.542	9.027	7.602	2.767	1.638	678	992

Font: Departament de Territori i Sostenibilitat. Secretaria d'Habitatge i Millora Urbana

107. Habitatges de protecció oficial acabats en els municipis de l'AMB, 2007-2014

Municipi	2007	2008	2009	2010	2011	2012	2013	2014
Badalona	173	129	72	83	23	16	0	2
Badia del Vallès	0	0	0	72	0	0	0	0
Barberà del Vallès	0	0	0	175	0	3	0	0
Barcelona	925	1.915	630	944	1.154	1.036	172	378
Begues	0	18	0	33	0	0	0	0
Castellbisbal	0	0	0	0	0	0	0	0
Castelldefels	0	0	0	20	160	135	0	0
Cerdanyola del Vallès	0	0	0	352	0	14	0	0
Cervelló	0	0	0	0	0	0	0	0
Corbera de Llobregat	0	0	0	36	0	0	0	0
Cornellà de Llobregat	36	24	206	49	60	0	25	25
Esplugues de Llobregat	0	0	226	0	0	20	0	0
Gavà	36	66	64	0	55	79	0	30
Hospitalet de Llobregat, l'	23	47	369	395	75	227	99	153
Molins de Rei	0	0	36	0	39	0	0	0
Montcada i Reixac	236	62	158	104	0	0	0	0
Montgat	0	0	151	0	0	40	0	44
Pallejà	0	40	0	0	0	0	0	0
Palma de Cervelló, la	0	0	31	0	0	0	0	0
Papiol, el	0	0	0	0	0	0	0	0
Prat de Llobregat, el	205	0	12	0	2	0	78	0
Ripollet	0	0	0	128	159	0	0	0
Sant Adrià de Besòs	70	150	39	164	602	424	90	0
Sant Andreu de la Barca	0	0	33	0	0	0	54	0
Sant Boi de Llobregat	0	45	0	20	57	61	0	0
Sant Climent de Llobregat	0	0	0	0	0	0	0	0
Sant Cugat del Vallès	37	302	310	72	57	128	0	0
Sant Feliu de Llobregat	0	104	0	80	162	43	0	0
Sant Joan Despí	55	0	117	3	87	0	0	103
Sant Just Desvern	54	0	0	0	384	0	4	0
Sant Vicenç dels Horts	0	0	32	0	0	0	0	0
Santa Coloma de Cervelló	0	0	0	0	0	0	0	0
Santa Coloma de Gramenet	89	259	0	203	121	0	17	114
Tiana	0	0	52	0	0	60	69	0
Torrelles de Llobregat	0	0	0	48	0	0	0	0
Viladecans	0	0	0	0	0	0	0	15
AMB menys Barcelona	1.014	1.246	1.908	2.037	2.043	1.250	436	486
Total AMB	1.939	3.161	2.538	2.981	3.197	2.331	608	864
Catalunya	4.303	6.315	6.366	6.735	5.759	5.147	992	1.059

Font: Departament de Territori i Sostenibilitat. Secretaria d'Habitatge i Millora Urbana

4.4.2 REHABILITACIÓ

108. Ajuts a la rehabilitació d'habitatges a l'AMB, 2008-2014*

Any	Ajuts	Import subvenció(€)
2008	16.994	-
2009	21.192	41.568.915
2010	18.703	26.995.281
2011	21.367	24.952.898
2012	11.918	19.861.111
2013	3.316	7.246.775
2014	1.926	4.272.034

*No s'inclouen els ajuts finançats o gestionats directament pels ajuntaments

Font: Departament de Territori i Sostenibilitat, Secretaria d'Habitatge i Millora Urbana, Consorci de l'Habitatge de Barcelona i Consorci Metropolità de l'Habitatge

109. Ajuts a la rehabilitació d'habitatges a l'AMB, 2008-2014

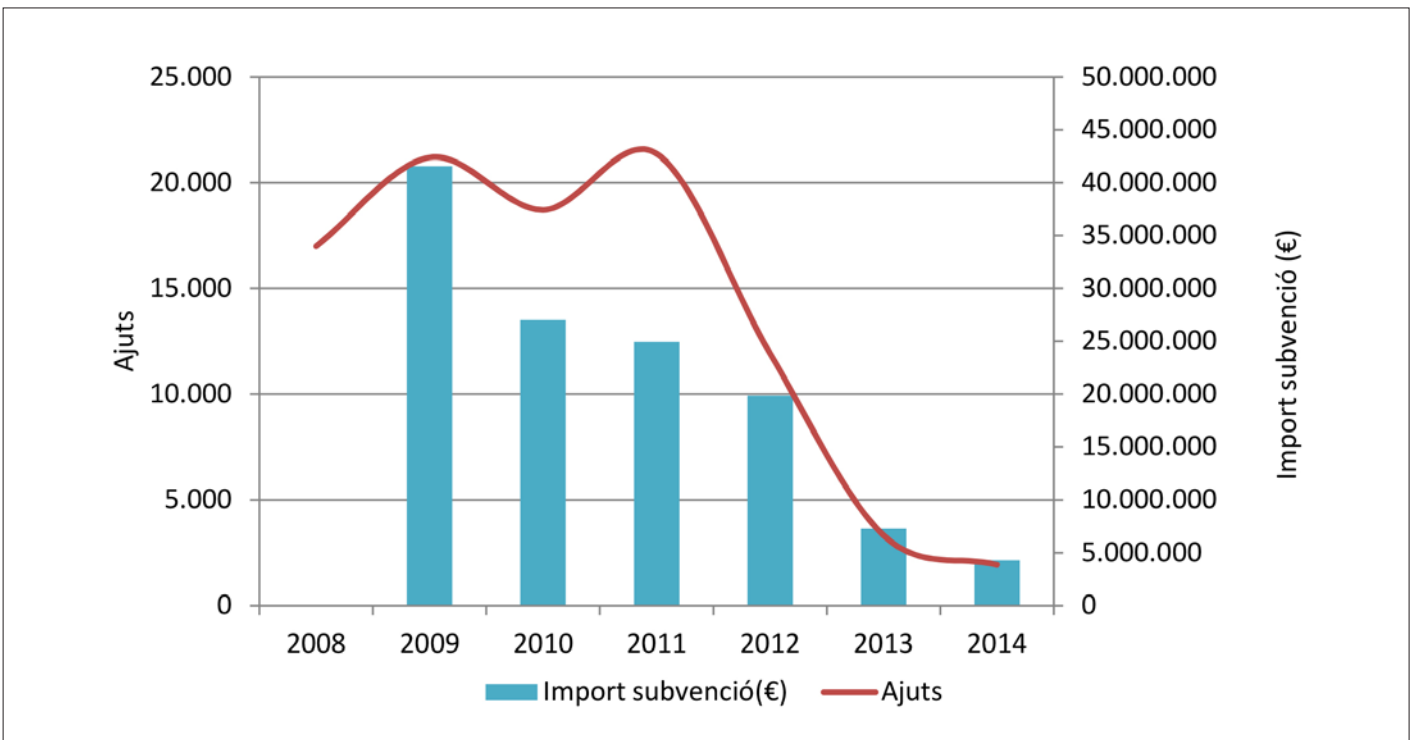

*No s'inclouen els ajuts finançats o gestionats directament pels ajuntaments

Font: Departament de Territori i Sostenibilitat, Secretaria d'Habitatge i Millora Urbana, Consorci de l'Habitatge de Barcelona i Consorci Metropolità de l'Habitatge

4.4.3 AJUTS I FOMENT DEL LLOGUER

110. Ajuts al pagament de l'habitatge i contractes amb avalloguer a l'AMB, 2009-2014

Any	Lloguer just/prestacions permanents		Renda Bàsica d'Emancipació		Prestacions d'especial urgència		Contractes amb avalloguer
	Ajuts	Import (€)	Ajuts	Import (€)	Ajuts	Import (€)	
2009	10.587	25.711.236	16.891	6.853.516	0	n.d	7.057
2010	11.227	28.153.236	18.683	38.789.691	0	n.d	11.194
2011	8.191	20.440.160	17.118	42.580.611	0	n.d	14.003
2012	6.986	17.771.388	12.298	34.971.449	1.096	n.d	15.469
2013	5.978	13.890.723	5.047	7.156.513	1.141	n.d	15.183
2014	5.742	12.961.358	2.458	3.049.627	2.577	n.d	18.616

Font: Departament de Territori i Sostenibilitat. Secretaria d'Habitatge i Millora Urbana

111. Ajuts al pagament de l'habitatge i contractes amb avalloguer a l'AMB, 2009-2014

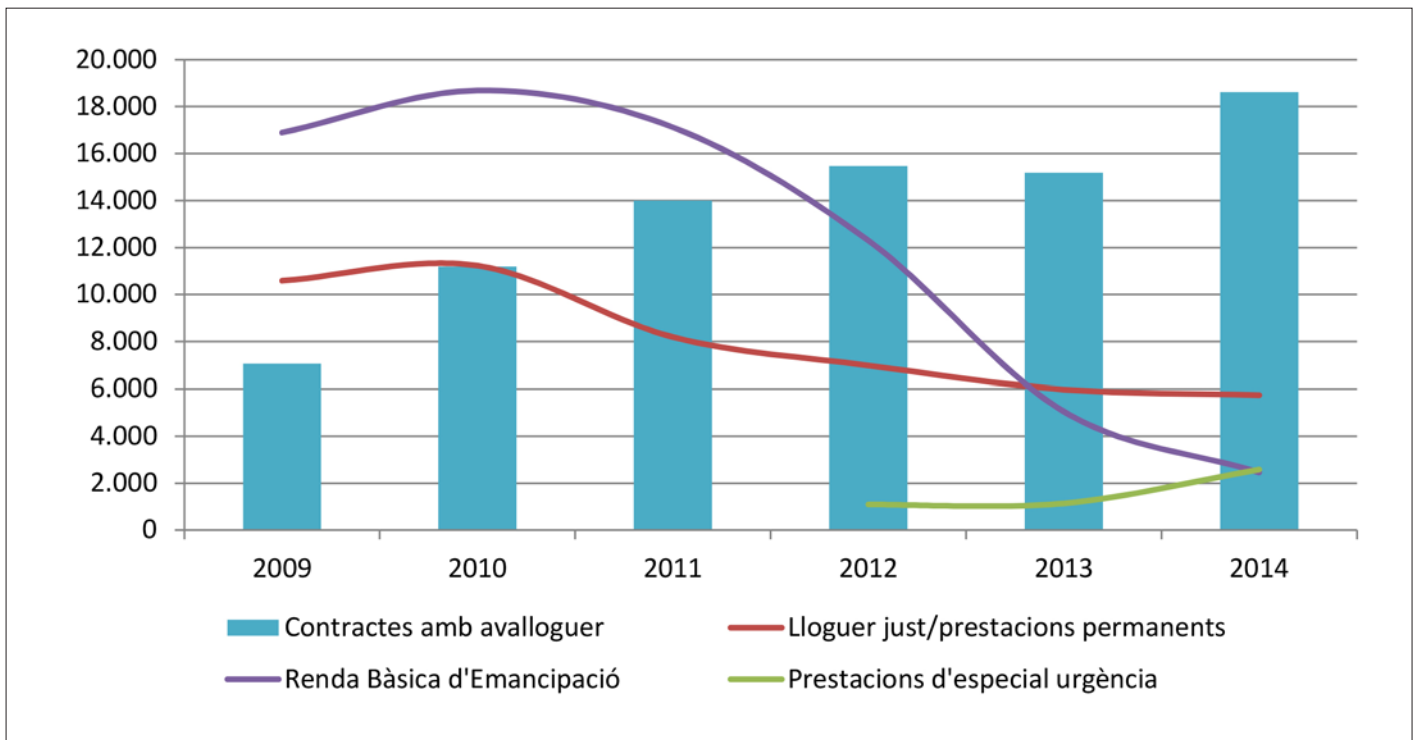

Font: Departament de Territori i Sostenibilitat. Secretaria d'Habitatge i Millora Urbana

112. Tipologia d'ajuts i foment del lloguer per municipis, 2013

Municipi	Lloguer just	Renda Bàsica d'Emancipació	Prestacions d'especial urgència	Avalloguers atorgats	TOTAL ajuts
Badalona	295	316	140	1.015	1.766
Badia del Vallès	0	0	0	1	1
Barberà del Vallès	53	32	4	137	226
Barcelona	2.993	2.644	488	8.394	14.519
Begues	2	10	0	1	13
Castellbisbal	13	22	2	52	89
Castelldefels	132	89	19	234	474
Cerdanyola del Vallès	46	86	18	403	553
Cervelló	12	11	2	37	62
Corbera de Llobregat	16	17	3	79	115
Cornellà de Llobregat	222	158	35	366	781
Esplugues de Llobregat	53	49	14	165	281
Gavà	65	79	5	194	343
Hospitalet de Llobregat, l'	543	360	207	1.726	2.836
Molins de Rei	33	57	8	52	150
Montcada i Reixac	56	78	5	106	245
Montgat	15	10	1	31	57
Pallejà	9	15	1	11	36
Palma de Cervelló, la	2	8	1	3	14
Papiol, el	8	15	0	12	35
Prat de Llobregat, el	151	106	28	53	338
Ripollet	41	46	4	193	284
Sant Adrià de Besòs	21	38	3	103	165
Sant Andreu de la Barca	64	57	5	46	172
Sant Boi de Llobregat	167	156	26	232	581
Sant Climent de Llobregat	3	3	1	10	17
Sant Cugat del Vallès	202	106	5	223	536
Sant Feliu de Llobregat	42	73	10	254	379
Sant Joan Despí	56	55	15	142	268
Sant Just Desvern	58	16	2	23	99
Sant Vicenç dels Horts	60	44	3	133	240
Santa Coloma de Cervelló	0	10	2	20	32
Santa Coloma de Gramenet	380	158	70	526	1134
Tiana	8	6	0	39	53
Torrelles de Llobregat	7	7	1	17	32
Viladecans	150	110	13	150	423
Resta AMB	2.985	2.403	653	6.789	12.830
Total AMB	5.978	5.047	1.141	15.183	27.349

Font: Observatori Metropolità de l'Habitatge

5

ACTIVITAT ECONÒMICA I INNOVACIÓ

5.1 PIB I VAB

5.2 EMPRESES DE L'AMB

5.3 ACTIVITATS D'R+D+I

5.4 ECONOMIA DEL CONEIXEMENT

5.5 POLIGONS D'ACTIVITAT ECONÒMICA

Activitat econòmica i innovació

Catalunya, a l'igual que Espanya, ha mostrat l'any 2014 unes taxes de creixement del PIB superiors al conjunt de la zona euro o la UE-28, augmentant el PIB per càpita, però sense assolir els valors anteriors a 2009.

Pel que fa a l'estructura productiva de l'AMB, es destaca que el percentatge del valor afegit (VAB) dels serveis (més elevat que a Catalunya) amb un pes de la indústria i de la construcció menor.

En relació a la innovació, cal destacar que la despesa en R+D a Catalunya és inferior a la mitjana de la UE-28 tant en percentatge del PIB com en PIB per càpita i situa Catalunya en les darreres posicions respecte a les regions europees de referència, aquest fet del qual no es disposen dades concretes per als municipis de l'AMB, però tenint present el pes metropolità al conjunt català és extrapolable. Respecte els ocupats en activitats intenses en coneixement a l'AMB augmenten lleugerament l'any 2014, sent Barcelona l'únic municipi que supera el 50%.

5.1 PIB I VAB

113. PIB i PIB per habitant en els municipis de l'AMB (base 2008), 2010

Municipi	PIB (milions d'euros)	PIB/hab (milers d'euros)	índex Catalunya=100
Badalona	4.054,4	18,6	67,2
Badia del Vallès	91,1	6,8	24,5
Barberà del Vallès	1.227,7	39,2	141,6
Barcelona	61.915,2	38,5	139,2
Begues	78,9	12,5	45,3
Castellbisbal	1.007,9	83,7	302,5
Castelldefels	993,6	16,1	58,0
Cerdanyola del Vallès	1.326,7	23,1	83,6
Cervelló	110,9	13,1	47,2
Corbera de Llobregat	162,7	11,7	42,4
Cornellà de Llobregat	1.985,9	23,1	83,4
Esplugues de Llobregat	1.220,8	26,5	95,8
Gavà	1.262,7	27,6	99,8
Hospitalet de Llobregat, l'	4.881,7	19,1	69,0
Molins de Rei	663,1	27,5	99,5
Montcada i Reixac	1.032,6	31	111,8
Montgat	167,4	15,9	57,4
Pallejà	176,8	15,9	57,5
Palma de Cervelló, la	n.d.	n.d.	n.d.
Papiol, el	n.d.	n.d.	n.d.
Prat de Llobregat, el	4.064,6	64,9	234,5
Ripollet	490,4	13,4	48,4
Sant Adrià de Besòs	1.019,4	30,1	108,6
Sant Andreu de la Barca	844,3	31,8	115,0
Sant Boi de Llobregat	1.689,3	20,7	74,9
Sant Climent de Llobregat	n.d.	n.d.	n.d.
Sant Cugat del Vallès	2.440,6	30,1	108,7
Sant Feliu de Llobregat	964,1	22,7	81,9
Sant Joan Despí	953,2	29,8	107,8
Sant Just Desvern	776,4	48,9	176,7
Sant Vicenç dels Horts	672,7	24,3	87,7
Santa Coloma de Cervelló	119,4	15,3	55,4
Santa Coloma de Gramenet	1.573,4	13,2	47,5
Tiana	67,2	8,6	31,2
Torrelles de Llobregat	45,5	8,2	29,8
Viladecans	1.093,5	17,2	62,2
Total AMB	99.174,1	30,9	111,4

Nota: Dades només dels municipis més grans de 5.000 habitants
Font: Idescat

114. PIB per habitant en els municipis de l'AMB, en milers d'euros (base 2008); 2010

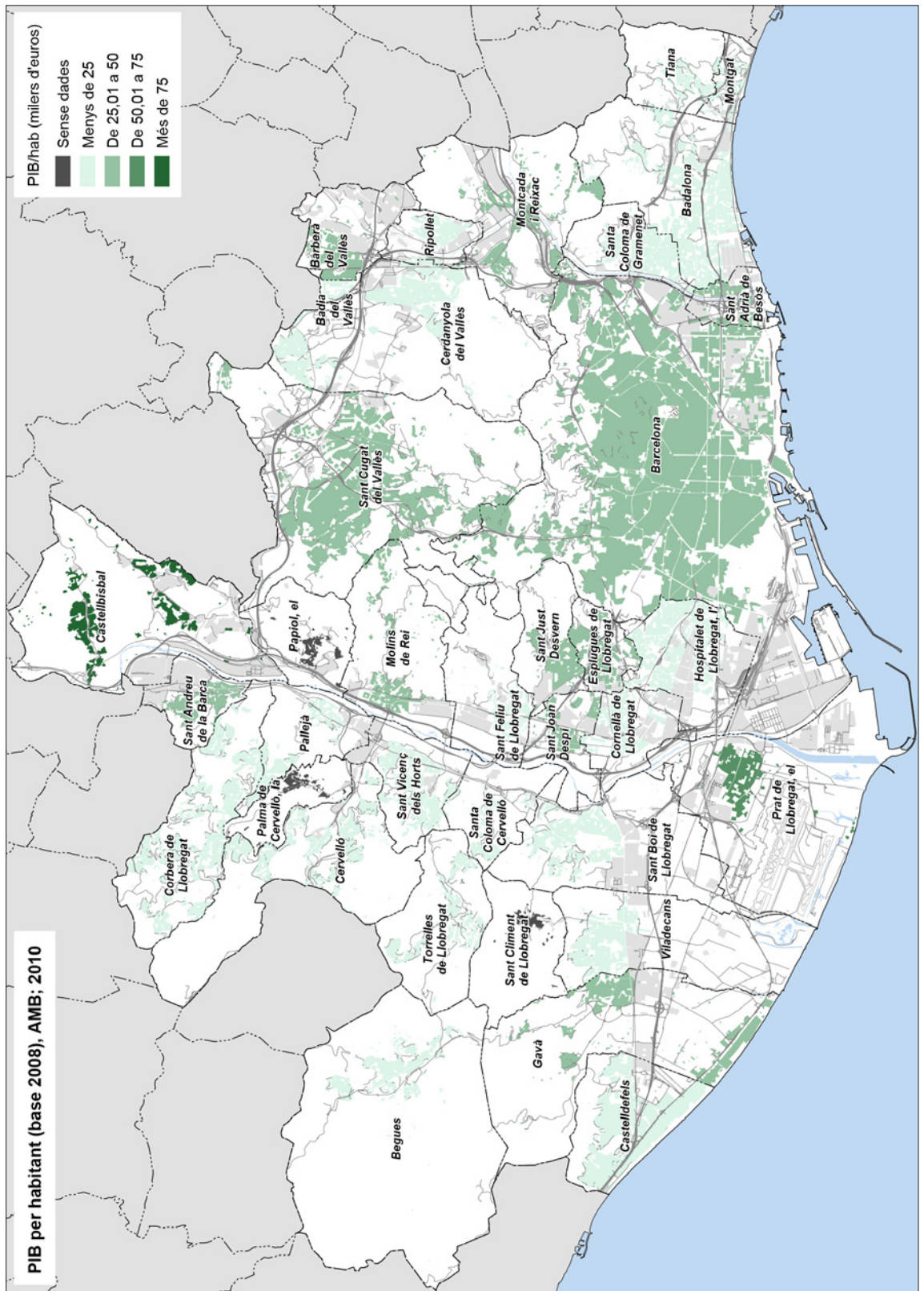

Nota: Dades només dels municipis més grans de 5.000 habitants
 Font: IERMB a partir d'Idescat

115. Taxa de creixement real del PIB, % variació en volum; 2000-2014

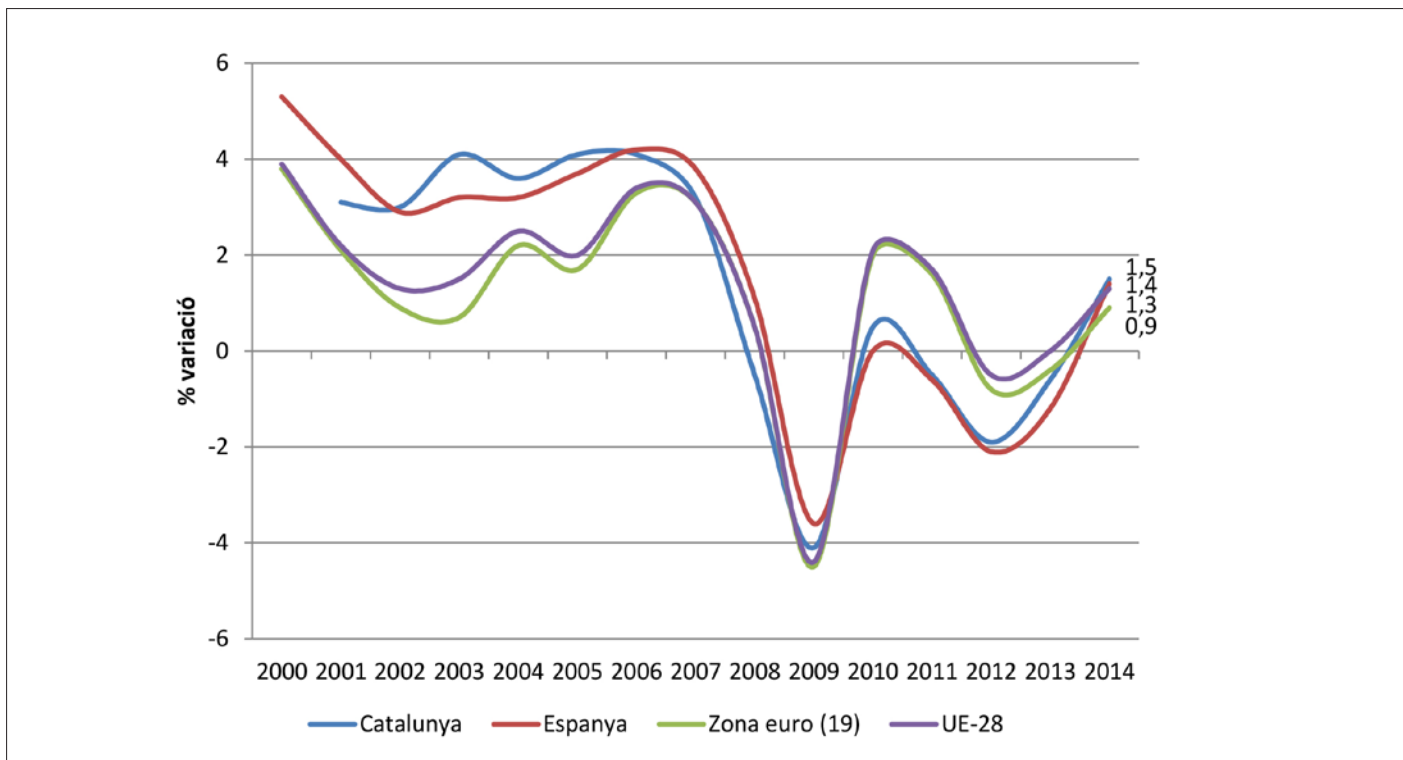

Font: Idescat i Eurostat

116. PIB a Barcelona, Catalunya, Espanya, la UE-15 i la UE-28 en Estàndard de Poder de Compra (PPS), en euros per habitant; 2000-2013

Any	UE-28	UE-15	Espanya	Catalunya	Barcelona*
2000	19.600	22.700	19.000	23.100	23.038
2001	20.300	23.500	19.900	24.300	24.066
2002	21.000	24.200	21.100	25.500	25.198
2003	21.300	24.400	21.400	25.600	25.403
2004	22.300	25.300	22.300	26.600	26.432
2005	23.200	26.300	23.300	27.600	27.666
2006	24.400	27.500	25.100	29.700	29.620
2007	25.800	28.900	26.600	31.300	31.163
2008	25.900	28.700	26.300	30.700	30.854
2009	24.300	26.900	24.700	28.800	28.900
2010	25.300	27.900	24.700	28.900	28.900
2011	26.000	28.600	24.700	28.700	28.700
2012	26.500	28.900	24.900	29.200	29.200
2013	26.600	29.000	25.000	29.400	

*De 2000 a 2009 dades estimades a partir de la sèrie del PIB segons Sistema Europeu de Comptes SEC-95. La resta de dades utilitzen el Sistema Europeu de Comptes SEC-10
Font: Eurostat

117. VAB a Barcelona, la resta de l'AMB, l'AMB i Catalunya en milions d'euros (base 2008); 2008-2010

	Barcelona	Resta AMB	AMB	Catalunya
Agricultura				
2008	5,2	37,5	42,7	2.047,6
2009	5,4	41,2	46,6	2.136,4
2010	5,7	37,2	42,9	1.958,7
Indústria				
2008	6.608,5	7.847,7	14.456,2	40.217,7
2009	5.633,6	6.844,6	12.478,2	35.457,6
2010	6.044,3	7.118,5	13.162,8	37.524,6
Construcció				
2008	5.414,0	4.487,1	9.901,1	24.337,4
2009	5.221,5	4.288,0	9.509,5	23.384,4
2010	4.235,5	3.560,5	7.796,0	19.175,7
Serveis				
2008	46.432,6	23.421,4	69.854,0	129.115,2
2009	46.456,2	23.438,0	69.894,2	129.384,7
2010	46.494,5	23.453,1	69.947,6	129.627,0
Total				
2008	58.460,2	35.793,5	94.253,7	195.717,9
2009	57.316,7	34.611,8	91.928,5	190.363,2
2010	56.780,0	34.168,8	90.948,8	188.286,0

Nota: Dades només dels municipis més grans de 5.000 habitants
Font: Idescat

118. VAB a Barcelona, la resta de l'AMB, l'AMB i Catalunya en % sobre el total (base 2008); 2008-2010

	Barcelona	Resta AMB	AMB	Catalunya
Agricultura				
2008	0,0	0,1	0,0	1,0
2009	0,0	0,1	0,1	1,1
2010	0,0	0,1	0,0	1,0
Indústria				
2008	11,3	21,9	15,3	20,5
2009	9,8	19,8	13,6	18,6
2010	10,6	20,8	14,5	19,9
Construcció				
2008	9,3	12,5	10,5	12,4
2009	9,1	12,4	10,3	12,3
2010	7,5	10,4	8,6	10,2
Serveis				
2008	79,4	65,4	74,1	66,0
2009	81,1	67,7	76,0	68,0
2010	81,9	68,6	76,9	68,8
Total				
2008	100,0	100,0	100,0	100,0
2009	100,0	100,0	100,0	100,0
2010	100,0	100,0	100,0	100,0

Nota: Dades només dels municipis més grans de 5.000 habitants
Font: Idescat

119. VAB dels municipis de l'AMB per grans sectors, en % sobre el total (base 2008); 2010

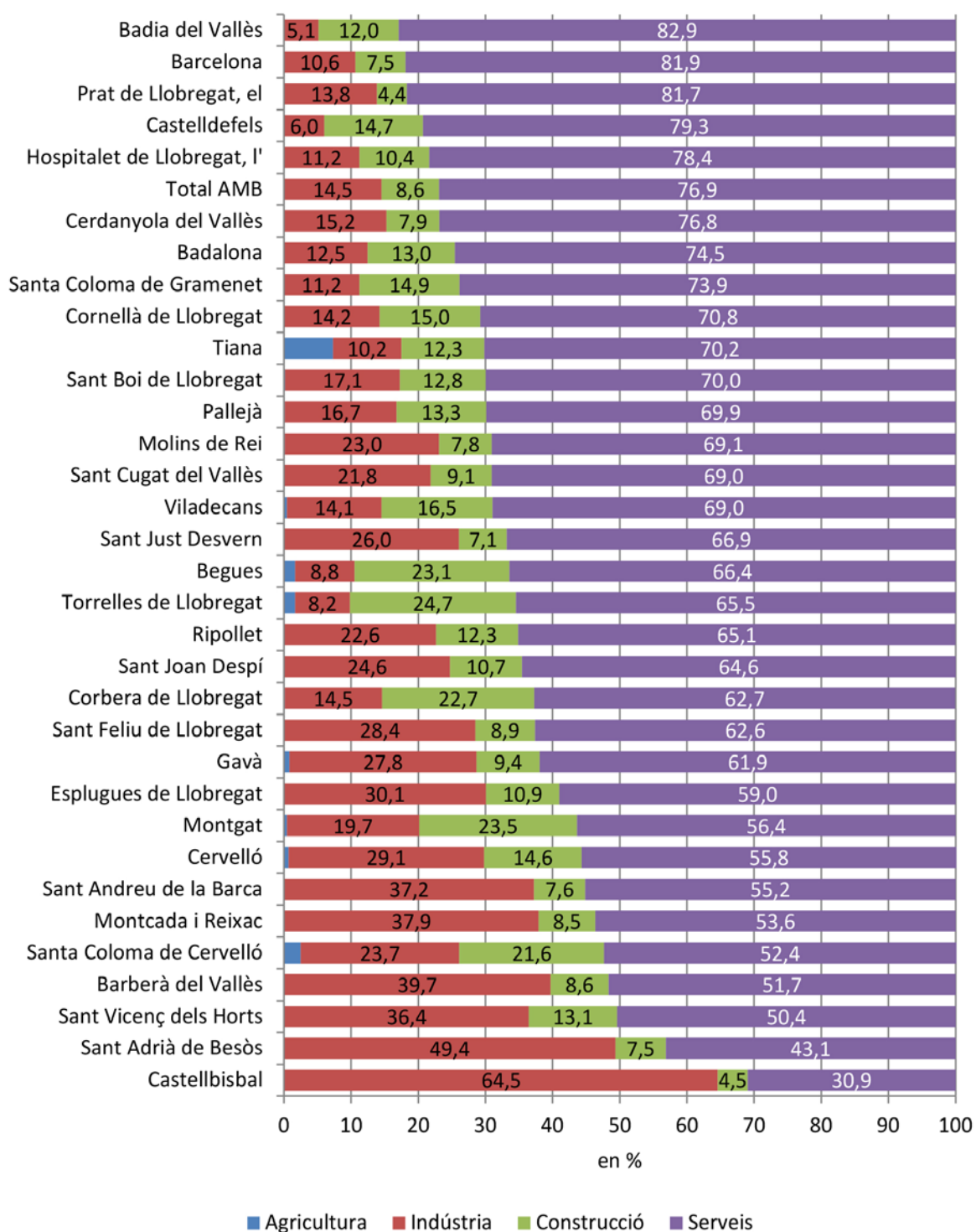

Nota: Base 2008. Dades només dels municipis més grans de 5.000 habitants
Font: Idescat

5.2 EMPRESSES DE L'AMB

120. Empreses per nombre de treballadors/es a Barcelona, l'AMB i Catalunya; 2008-2014

A) Barcelona							
Tram de grandària	2008	2009	2010	2011	2012	2013	2014
D'1 a 50 treballadors	74.261	71.263	69.825	69.840	67.896	68.213	69.425
De 51 a 250 treballadors	1.924	1.827	1.868	1.756	1.700	1.703	1.750
Més de 250 treballadors	433	434	431	417	407	401	398
Total empreses	76.618	73.524	72.124	72.013	70.003	70.317	71.573
Total treballadors	917.061	880.584	874.976	853.132	824.745	825.858	844.725
Grandària empresa	12,0	12,0	12,1	11,8	11,8	11,7	11,8
B) AMB*							
Tram de grandària	2008	2009	2010	2011	2012	2013	2014
D'1 a 50 treballadors	115.790	110.300	108.321	108.019	104.586	104.955	107.223
De 51 a 250 treballadors	3.025	2.891	2.892	2.789	2.669	2.665	2.744
Més de 250 treballadors	623	620	632	607	591	589	608
Total empreses	119.438	113.811	111.845	111.415	107.846	108.209	110.575
Total treballadors	1.373.555	1.314.490	1.312.495	1.276.422	1.228.569	1.231.384	1.268.966
Grandària empresa	11,5	11,5	11,7	11,5	11,4	11,4	11,5
C) Catalunya							
Tram de grandària	2008	2009	2010	2011	2012	2013	2014
D'1 a 50 treballadors	263.617	249.606	244.360	241.113	232.646	231.648	236.702
De 51 a 250 treballadors	5.916	5.656	5.649	5.439	5.210	5.170	5.361
Més de 250 treballadors	1001	986	1005	970	940	938	954
Total empreses	270.534	256.248	251.014	247.522	238.796	237.756	243.017
Total treballadors	2.588.983	2.453.538	2.439.995	2.354.893	2.255.410	2.244.734	2.314.940
Grandària empresa	9,6	9,6	9,7	9,5	9,4	9,4	9,5

* Del 2008 al 2012 falten els municipis del Papiol, Sant Climent de Llobregat i Palma de Cervelló. A partir del 2013 falten els municipis de Sant Climent de Llobregat i Palma de Cervelló
 Nota: Treballadors són els afiliats al règim general
 Font: Departament d'Empresa i Ocupació

121. Empreses per nombre de treballadors/es a Barcelona, l'AMB i Catalunya, en %; 2008-2014

A) Barcelona							
Tram de grandària	2008	2009	2010	2011	2012	2013	2014
D'1 a 50 treballadors	96,9	96,9	96,8	97,0	97,0	97,0	97,0
De 51 a 250 treballadors	2,5	2,5	2,6	2,4	2,4	2,4	2,4
Més de 250 treballadors	0,6	0,6	0,6	0,6	0,6	0,6	0,6
Total empreses	100	100	100	100	100	100	100
B) AMB*							
Tram de grandària	2008	2009	2010	2011	2012	2013	2014
D'1 a 50 treballadors	96,9	96,9	96,8	97,0	97,0	97,0	97,0
De 51 a 250 treballadors	2,5	2,5	2,6	2,5	2,5	2,5	2,5
Més de 250 treballadors	0,5	0,5	0,6	0,5	0,5	0,5	0,5
Total empreses	100	100	100	100	100	100	100
C) Catalunya							
Tram de grandària	2008	2009	2010	2011	2012	2013	2014
D'1 a 50 treballadors	97,4	97,4	97,3	97,4	97,4	97,4	97,4
De 51 a 250 treballadors	2,2	2,2	2,3	2,2	2,2	2,2	2,2
Més de 250 treballadors	0,4	0,4	0,4	0,4	0,4	0,4	0,4
Total empreses	100	100	100	100	100	100	100

* Del 2008 al 2012 falten els municipis del Papiol, Sant Climent de Llobregat i Palma de Cervelló. A partir del 2013 falten els municipis de Sant Climent de Llobregat i Palma de Cervelló
 Nota: Treballadors són els afiliats al règim general
 Font: Departament d'Empresa i Ocupació

122. Empreses en els municipis de l'AMB* menys Barcelona, 2014

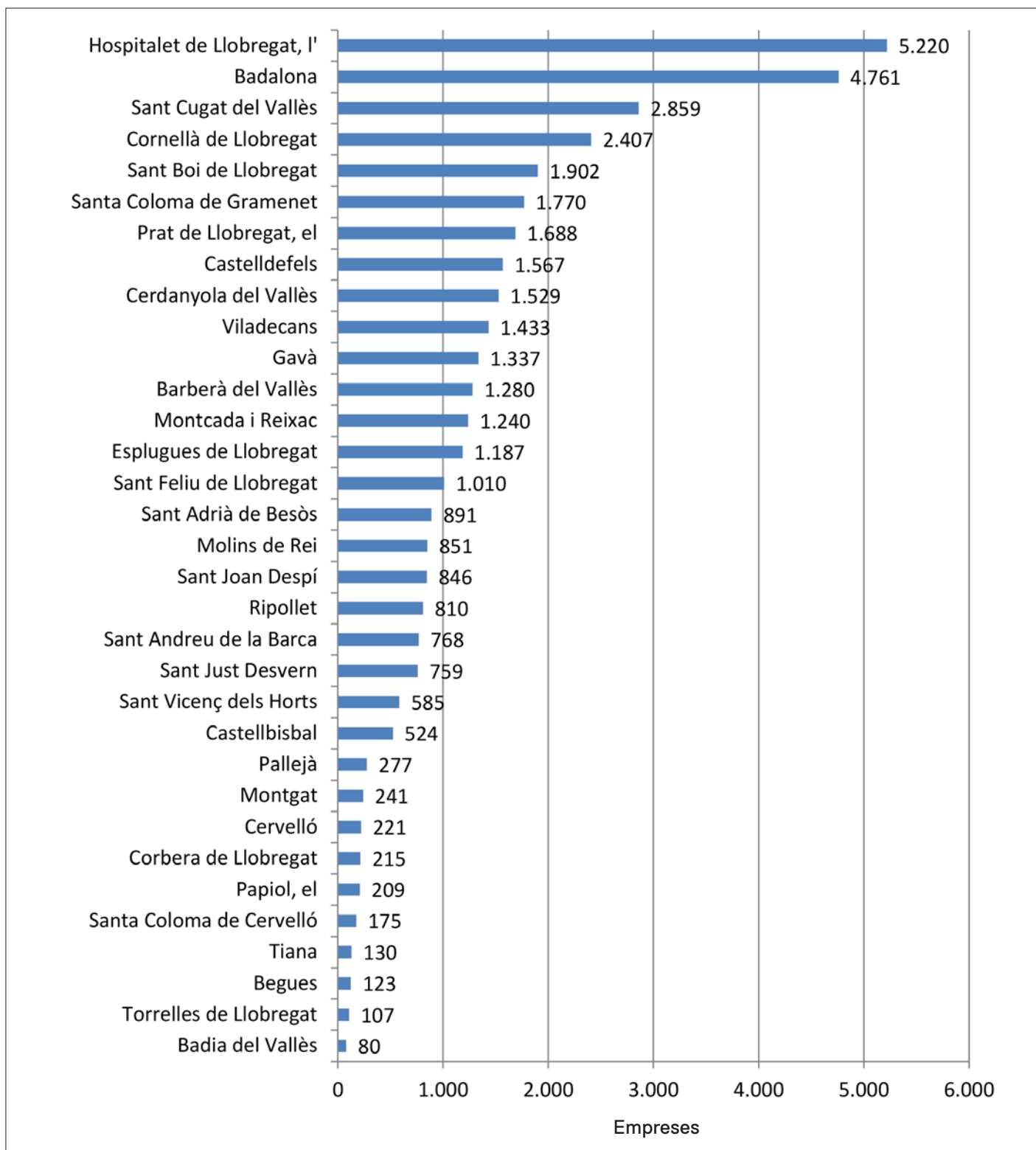

* Falten els municipis de Sant Climent de Llobregat i Palma de Cervelló
 Font: Departament d'Empresa i Ocupació

123. Empreses a Barcelona i l'AMB*, 2014

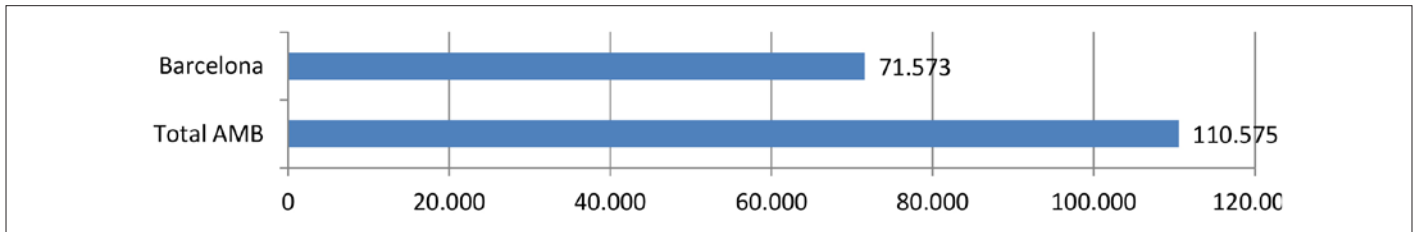

* Falten els municipis de Sant Climent de Llobregat i Palma de Cervelló
 Font: Departament d'Empresa i Ocupació

124. Empreses per nombre de treballadors/es en els municipis de l'AMB*, 2014

Municipi	D'1 a 50 treballadors	De 51 a 250 treballadors	251 i més treballadors	Total
Barcelona	69.425	1.750	398	71.573
Hospitalet de Llobregat, l'	5.037	138	45	5.220
Badalona	4.671	72	18	4.761
Sant Cugat del Vallès	2.722	103	34	2.859
Cornellà de Llobregat	2.315	73	19	2.407
Sant Boi de Llobregat	1.838	58	6	1.902
Santa Coloma de Gramenet	1.754	13	3	1.770
Prat de Llobregat, el	1.592	75	21	1.688
Castelldefels	1.547	17	3	1.567
Cerdanyola del Vallès	1.478	41	10	1.529
Viladecans	1.406	19	8	1.433
Gavà	1.301	35	1	1.337
Barberà del Vallès	1.231	42	7	1.280
Montcada i Reixac	1.196	39	5	1.240
Esplugues de Llobregat	1.139	39	9	1.187
Sant Feliu de Llobregat	990	19	1	1.010
Sant Adrià de Besòs	868	22	1	891
Molins de Rei	837	13	1	851
Sant Joan Despí	802	39	5	846
Ripollet	799	11	0	810
Sant Andreu de la Barca	746	18	4	768
Sant Just Desvern	723	34	2	759
Sant Vicenç dels Horts	568	16	1	585
Castellbisbal	492	28	4	524
Pallejà	273	4	0	277
Montgat	237	4	0	241
Cervelló	216	5	0	221
Corbera de Llobregat	212	3	0	215
Papiol, el	206	3	0	209
Santa Coloma de Cervelló	164	9	2	175
Tiana	129	1	0	130
Begues	123	0	0	123
Torrelles de Llobregat	107	0	0	107
Badia del Vallès	79	1	0	80
Total AMB	107.223	2.744	608	110.575
Total AMB %	97%	2%	1%	100%

* Falten els municipis de Sant Climent de Llobregat i Palma de Cervelló
 Font: Departament d'Empresa i Ocupació

5.3 ACTIVITATS D'R+D+I

125. Despesa en R+D per habitant i variació de la despesa en les principals regions (NUTS2) de la Unió Europea, 2009-2011

Regió	Despesa en R+D en PPC/habitant*			% Variació 2009-2011
	2009	2010	2011	
Stuttgart	1.980,0	n.d.	2.340,0	18,2
Oberbayern	1.726,7	n.d.	1.790,1	3,7
Darmstadt	1.317,4	n.d.	1.321,8	0,3
Illa de França	1.205,3	1.235,9	1.268,8	5,3
Londres	981,5	1.004,6	1.012,7	3,2
Berlín	901,9	n.d.	941,9	4,4
Holanda septentrional	611,4	n.d.	732,0	19,7
País Basc	614,3	593,4	634,0	3,2
Düsseldorf	599,5	n.d.	593,1	-1,1
Madrid, Comunitat de	611,0	599,1	582,9	-4,6
Piemont	451,3	455,6	472,2	4,6
UE-28	438,3	445,1	460,1	5,0
Llenguadoc-Rosselló	540,2	496,6	447,9	-17,1
Catalunya	438,5	428,3	410,3	-6,4
Llombardia	373,6	403,6	401,8	7,5
País Valencià	223,0	214,6	206,9	-7,2

* En paritat de poder de compra, base 2005
Font: Eurostat

126. Despesa interna en R+D en % sobre el PIB en les principals regions (NUTS2) de la Unió Europea, 2009-2011

Regió	Despesa en R+D en % sobre el PIB			% Variació 2009-2011 (en punts percentuals)
	2009	2010	2011	
Stuttgart	6,37	n.d.	6,55	0,18
Oberbayern	4,67	n.d.	4,50	-0,17
Berlín	3,48	n.d.	3,53	0,05
Darmstadt	3,59	n.d.	3,46	-0,13
Illa de França	3,03	2,99	3,02	-0,01
Llenguadoc-Rosselló	2,77	2,60	2,32	-0,45
País Basc	2,13	2,03	2,15	0,02
Holanda septentrional	1,76	n.d.	2,09	0,33
Madrid, Comunitat de	2,05	2,06	2,00	-0,05
UE-28	1,94	1,93	1,97	0,03
Piemont	1,87	1,83	1,88	0,01
Düsseldorf	1,95	n.d.	1,84	-0,11
Catalunya	1,70	1,66	1,60	-0,10
Llombardia	1,27	1,33	1,32	0,05
Londres	1,20	1,23	1,21	0,01
País Valencià	1,11	1,08	1,05	-0,06

Font: Eurostat

127. Investigadors i personal en R+D en percentatge de la població ocupada en les principals regions (NUTS2) de la Unió Europea, 2009-2011

Regió	Investigadors i personal en R+D en percentatge de la població ocupada			% Variació 2009-2011 (en punts percentuals)
	2009	2010	2011	
Londres	4,11	n.d.	4,92	0,81
Oberbayern	3,76	n.d.	3,68	-0,08
Stuttgart	3,22	n.d.	3,50	0,28
País Basc	2,93	2,82	3,00	0,07
Madrid, Comunitat de	2,87	2,92	2,86	-0,01
Berlín	2,80	n.d.	2,81	0,01
Darmstadt	2,48	n.d.	2,50	0,02
Holanda septentrional	1,29	n.d.	2,28	0,99
Catalunya	2,12	2,14	2,10	-0,02
UE-28	1,67	1,74	1,82	0,15
País Valencià	1,62	1,70	1,74	0,12
Llombardia	1,65	1,74	1,73	0,08
Piemont	1,67	1,66	1,63	-0,04
Düsseldorf	1,43	n.d.	1,42	-0,01
Illa de França	n.d.	n.d.	n.d.	n.d.
Llenguadoc-Rosselló	n.d.	n.d.	n.d.	n.d.

Font: Eurostat

128. Població ocupada en sectors intensius en tecnologia i coneixement, en les principals regions (NUTS2) de la Unió Europea, en percentatge sobre la població ocupada; 2013

Regió	Sectors intensius en tecnologia	Manufactures d'alta intensitat tecnològica	Manufactures de mitja alta intensitat tecnològica	Serveis intensius en tecnologia i coneixement	Serveis de mercat intensius en coneixement*	Altres serveis intensius en coneixement
Madrid, Comunitat de	9,6	1,4	2,4	8,2	10,6	25,7
Oberbayern	7,3	2,8	9,2	4,5	8,1	26,3
Londres	7,1	n.d.	n.d.	6,8	17,0	32,2
Berlín	7,0	1,7	2,6	5,3	9,1	33,9
Illa de França	6,8	1,0	2,4	5,8	8,7	32,3
Darmstadt	6,0	2,4	5,9	3,6	9,0	25,1
Llombardia	4,9	1,7	7,4	3,2	7,1	17,5
Stuttgart	4,3	2,3	16,9	2,0	6,0	24,2
Catalunya	4,2	1,4	4,8	2,7	6,8	22,8
Holanda Septentrional	4,1	0,4	1,2	3,7	12,3	30,9
País Basc	4,1	0,4	7,5	3,7	6,1	25,5
Piemont	3,7	0,9	9,6	2,7	6,3	20,3
Düsseldorf	3,4	1,1	6,7	2,3	5,9	27,0
País Valencià	2,7	0,6	2,8	2,1	5,2	19,6
Llenguadoc-Rosselló	n.d.	n.d.	n.d.	n.d.	6,3	36,1

* Excepte intermediació financera i serveis d'alta tecnologia.
Font: Eurostat

129. Patents d'alta tecnologia (AT) en les principals regions (NUTS2) de la Unió Europea, per milió d'habitants; 2011

Regió	Patents AT totals	Aviació	Ordinadors i material d'oficina	TIC	Làser	Micro-organismes i enginyeria genètica	Semi-conductors
Oberbayern	95,340	9,132	36,408	37,679	1,269	8,258	6,629
Illa de França	52,643	4,596	18,560	23,096	0,751	5,701	4,322
Stuttgart	47,792	2,478	13,224	24,964	0,730	0,467	8,869
Darmstadt	39,569	0,263	7,839	13,659	n.d.	5,342	13,517
Berlin	36,270	1,300	12,321	12,974	2,023	6,080	3,806
Londres	23,620	0,311	9,182	11,145	n.d.	3,894	1,143
Holanda Septentrional	19,978	0,197	6,625	7,033	n.d.	4,321	2,723
C. de Madrid	16,566	3,311	2,926	8,536	n.d.	2,340	n.d.
Düsseldorf	14,873	n.d.	3,278	3,753	n.d.	5,773	2,36
Llenguadoc-Rosselló	12,393	0,375	3,944	1,498	0,187	4,382	2,007
Piemont	10,600	1,299	3,368	3,084	0,025	1,625	1,45
Catalunya	8,461	0,133	2,694	0,801	n.d.	4,499	0,334
Llombardia	7,952	1,035	1,689	3,003	0,092	1,165	1,423
País Basc	4,979	n.d.	1,374	1,603	n.d.	1,924	0,078
P. València	1,840	n.d.	0,300	0,940	n.d.	0,416	0,25

Font: Eurostat

5.4 ECONOMIA DEL CONEIXEMENT

130. Treballadors/es afiliats al RGSS per intensitat de coneixement a Barcelona, la resta de l'AMB, l'AMB i l'RMB; 2000-2014

Any	Barcelona		Resta AMB		AMB		RMB	
	Coneixement Alt	Coneixement Baix	Coneixement Alt	Coneixement Baix	Coneixement Alt	Coneixement Baix	Coneixement Alt	Coneixement Baix
2000	417.825	403.056	122.395	268.939	540.220	671.995	681.837	969.369
2001	424.857	407.669	127.364	276.625	552.221	684.294	703.591	992.417
2002	427.728	413.575	129.553	277.337	557.281	690.912	709.879	994.512
2003	437.167	417.829	133.202	280.155	570.369	697.984	732.177	1.037.549
2004	445.757	421.040	136.879	282.876	582.636	703.916	747.232	1.033.526
2005	466.514	438.421	144.064	300.460	610.578	738.881	779.578	1.082.687
2006	489.155	446.776	153.373	308.240	642.528	755.016	817.881	1.099.016
2007	505.583	447.417	162.406	312.420	667.989	759.837	849.854	1.101.631
2008	495.109	421.952	166.409	293.643	661.518	715.595	841.340	1.021.597
2009	454.723	425.896	156.501	280.582	611.224	706.478	781.288	983.562
2010	456.787	418.189	163.205	277.053	619.992	695.242	791.008	965.324
2011	450.573	402.559	159.129	266.695	609.702	669.254	774.179	929.165
2012	437.303	387.442	154.329	252.052	591.632	639.494	751.829	882.298
2013	443.766	382.092	157.676	249.018	601.442	631.110	760.173	867.272
2014	456.456	388.233	167.292	257.985	623.748	646.218	786.237	892.620

Font: IERMB a partir de Ministerio de Empleo y Seguridad Social i classificació Eurostat

131. Treballadors/es afiliats al RGSS per intensitat de coneixement a Barcelona, la resta de l'AMB, l'AMB i l'RMB, percentatge sobre el total; 2000-2014

Any	Barcelona		Resta AMB		AMB		RMB	
	Coneixement Alt	Coneixement Baix	Coneixement Alt	Coneixement Baix	Coneixement Alt	Coneixement Baix	Coneixement Alt	Coneixement Baix
2000	50,9	49,1	31,3	68,7	44,6	55,4	41,3	58,7
2001	51,0	49,0	31,5	68,5	44,7	55,3	41,5	58,5
2002	50,8	49,2	31,8	68,2	44,6	55,4	41,7	58,3
2003	51,1	48,9	32,2	67,8	45,0	55,0	41,4	58,6
2004	51,4	48,6	32,6	67,4	45,3	54,7	42,0	58,0
2005	51,6	48,4	32,4	67,6	45,2	54,8	41,9	58,1
2006	52,3	47,7	33,2	66,8	46,0	54,0	42,7	57,3
2007	53,1	46,9	34,2	65,8	46,8	53,2	43,5	56,5
2008	54,0	46,0	36,2	63,8	48,0	52,0	45,2	54,8
2009	51,6	48,4	35,8	64,2	46,4	53,6	44,3	55,7
2010	52,2	47,8	37,1	62,9	47,1	52,9	45,0	55,0
2011	52,8	47,2	37,4	62,6	47,7	52,3	45,5	54,5
2012	53,0	47,0	38,0	62,0	48,1	51,9	46,0	54,0
2013	53,7	46,3	38,8	61,2	48,8	51,2	46,7	53,3
2014	54,0	46,0	39,3	60,7	49,1	50,9	46,8	53,2

Font: IERMB a partir de Ministerio de Empleo y Seguridad Social i classificació Eurostat

5.5 POLÍGONS D'ACTIVITAT ECONÒMICA

132. Superfície en m² segons destí d'ús productiu a l'AMB

Municipi	Total sostre segons cadastre m ²	Total oferta sostre m ²	Sostre destí industrial m ²	Sostre destí magatzem m ²	Sostre destí oficina m ²
Badalona	14.225.886	362.535	1.290.494	688.176	225.735
Barcelona	123.806.343	1.450.552	5.573.075	5.730.282	6.462.123
Badia del Valles	574.159	0	517	8.084	4.331
Barbera del Valles	3.715.038	727.007	1.152.441	244.526	166.673
Begues	679.154	815	19.461	34.618	7.512
Castellbisbal	2.439.901	353.147	1.224.670	178.933	106.255
Castelldefels	4.989.051	47.812	205.363	319.800	30.103
Cerdanyola del Valles	5.103.717	111.584	682.815	207.223	161.464
Cervello	1.021.674	80.443	201.047	85.186	14.836
Corbera de Llobregat	1.324.625	1.950	21.831	43.613	5.437
Cornella de Llobregat	6.167.417	353.733	796.854	311.628	409.956
El Papiol	475.093	79.956	152.846	31.352	16.427
El Prat de Llobregat	6.609.642	468.820	1.266.841	755.281	337.602
Esplugues de Llobregat	3.545.722	87.980	370.801	76.955	147.343
Gava	3.763.671	317.606	389.926	284.142	134.164
L'Hospitalet de Llobregat	15.605.954	433.737	587.594	1.585.817	626.410
Molins de Rei	1.966.600	193.728	102.949	160.723	125.284
Montcada i Reixac	3.846.178	326.164	773.283	513.424	182.144
Montgat	824.091	25.074	94.793	31.910	13.547
Palleja	1.028.331	39.732	156.665	86.663	19.211
Palma de Cervello	281.925	4.232	34.664	14.965	932
Ripollet	2.631.083	183.971	349.625	172.991	28.670
Sant Adria de Besos	3.144.110	37.187	555.530	155.903	44.060
Sant Andreu de la Barca	2.334.434	339.545	553.983	210.542	49.279
Sant Boi de Llobregat	6.439.897	522.301	1.149.506	330.489	181.796
Sant Climent de Llobregat	363.614	2.036	36.744	44.565	3.775
Sant Cugat del Valles	9.575.670	60.749	540.010	426.679	569.049
Sant Feliu de Llobregat	4.099.629	171.792	743.710	151.636	38.785
Sant Joan Despi	2.960.665	225.629	407.478	196.866	160.714
Sant Just Desvern	1.893.161	95.765	364.197	69.610	111.529
Sant Vicenç dels Horts	2.293.084	67.960	273.464	265.482	79.929
Santa Coloma de Cervello	692.254	33.161	92.484	63.106	24.039
Santa Coloma de Gramenet	6.156.809	6.227	98.929	305.825	78.656
Tiana	670.119	175	12.264	47.227	562
Torrelles De Llobregat	498.482	0	19.035	21.204	347
Viladecans	4.833.506	183.530	406.644	385.165	117.071

Font: Àrea Metropolitana de Barcelona

133. Superfície en m² segons destí d'ús productiu total a l'AMB

Destí d'ús productiu	Superfície en m ²
Sostre destí industrial	20.702.533
Sostre destí magatzem	14.240.591
Sostre destí oficina	10.684.904
Sostre destí comercial	14.834.195
Sostre en oferta	7.396.635
Sostre total	60.538.857

Font: Àrea Metropolitana de Barcelona

134. Preu mitjà de les naus de lloguer/venda en €/m² a l'AMB

Municipi	Preu mitjà naus de lloguer €/m ²	Preu mitjà naus de venda €/m ²
Badalona	4,14	900
Barcelona	4,50	980
Badia del Valles	0,00	0
Barbera del Valles	3,26	756
Begues	4,17	0
Castellbisbal	3,42	778
Castelldefels	4,95	898
Cerdanyola del Valles	3,43	695
Cervello	2,98	616
Corbera de Llobregat	2,48	0
Cornella de Llobregat	3,73	820
El Papiol	3,22	822
El Prat de Llobregat	4,37	744
Esplugues de Llobregat	3,41	702
Gava	3,82	1.190
L'Hospitalet de Llobregat	4,17	906
Molins de Rei	3,66	715
Montcada i Reixac	3,31	884
Montgat	3,56	579
Palleja	3,81	850
Palma de Cervello	3,07	0
Ripollet	3,21	796
Sant Adria de Besos	4,13	684
Sant Andreu de la Barca	3,28	797
Sant Boi de Llobregat	3,57	977
Sant Climent de Llobregat	0,00	1.424
Sant Cugat del Valles	5,99	1.042
Sant Feliu de Llobregat	3,55	760
Sant Joan Despi	3,73	864
Sant Just Desvern	3,68	796
Sant Vicenç dels Horts	3,10	612
Santa Coloma de Cervello	3,45	211
Santa Coloma de Gramenet	7,21	603
Tiana	0,00	2.194
Torrelles de Llobregat	0,00	0
Viladecans	3,57	903

Font: Àrea Metropolitana de Barcelona

135. Ofertes, preus i operacions immobiliàries de destí industrial, comercial i emmagatzematge a l'AMB

Ofertes, preus i operacions immobiliàries	Valors
Nombre d'ofertes (unitats)	4.143
Preu mitjà de venda (€/m ²)	873
Preu mitjà de lloguer (€/m ² /mes)	3,91
Antiguitat mitjana oferta (dies)	352
Nombre d'operacions (unitats)	2.187
Preu mitjà de venda (€/m ²)	673
Preu mitjà de lloguer (€/m ² /mes)	3,22

Font: Àrea Metropolitana de Barcelona

136. Sostre industrial en oferta per polígon a l'AMB, 2014

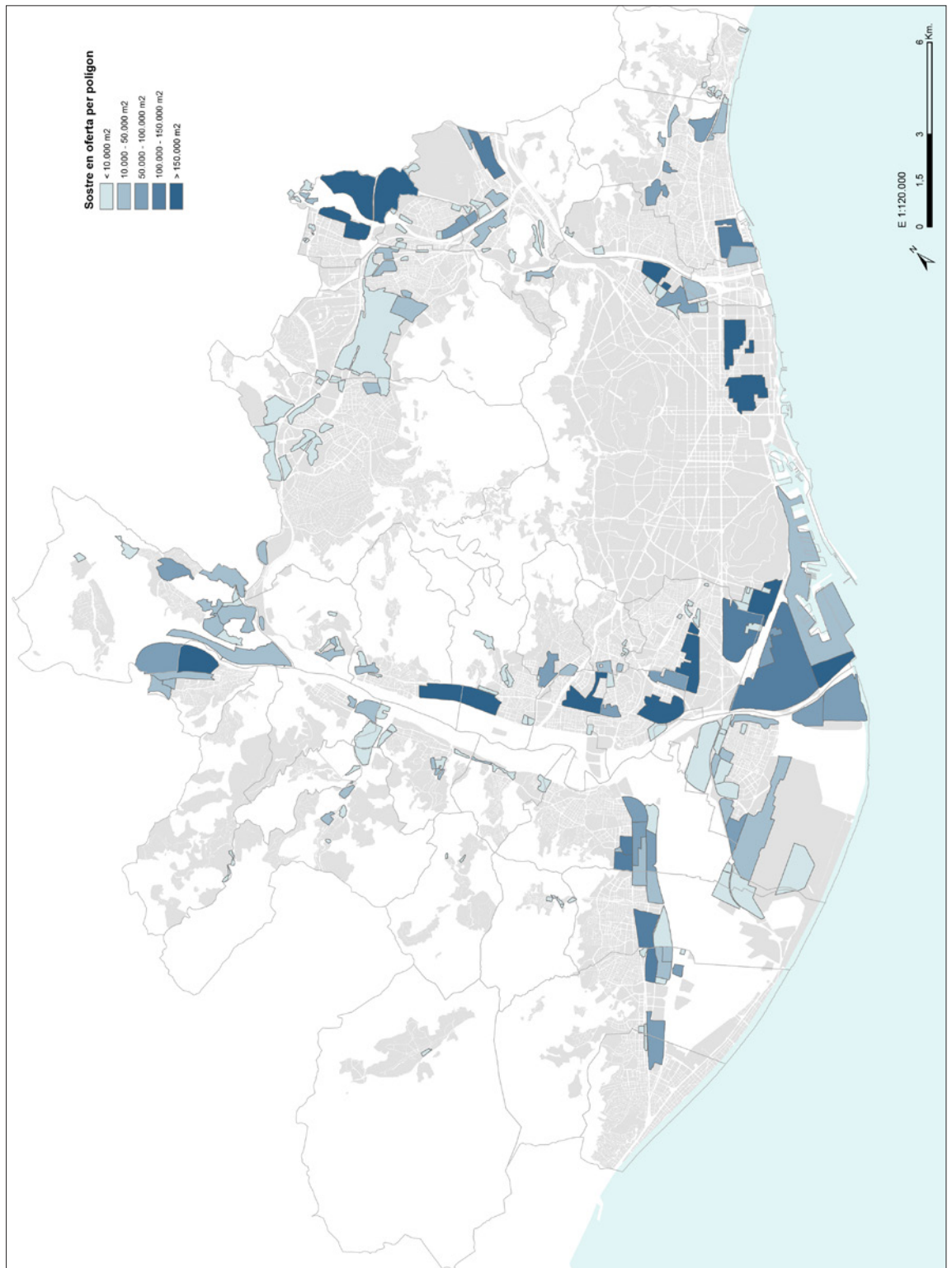

Font: Àrea Metropolitana de Barcelona

137. Preus mitjans nous de lloguer per polígon a l'AMB, 2014

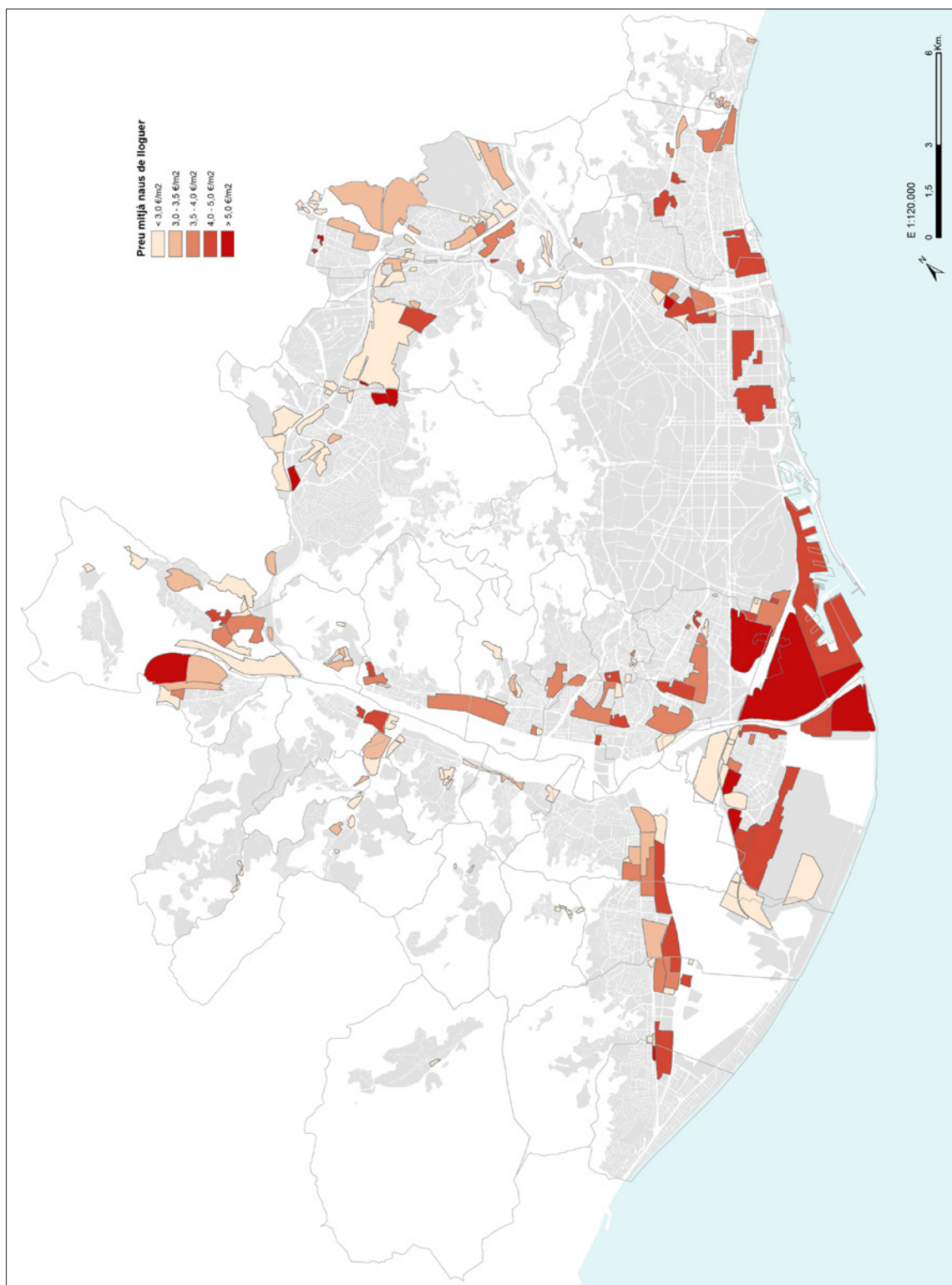

Font: Àrea Metropolitana de Barcelona

138. Preus mitjans nous en venda per polígon a l'AMB, 2014

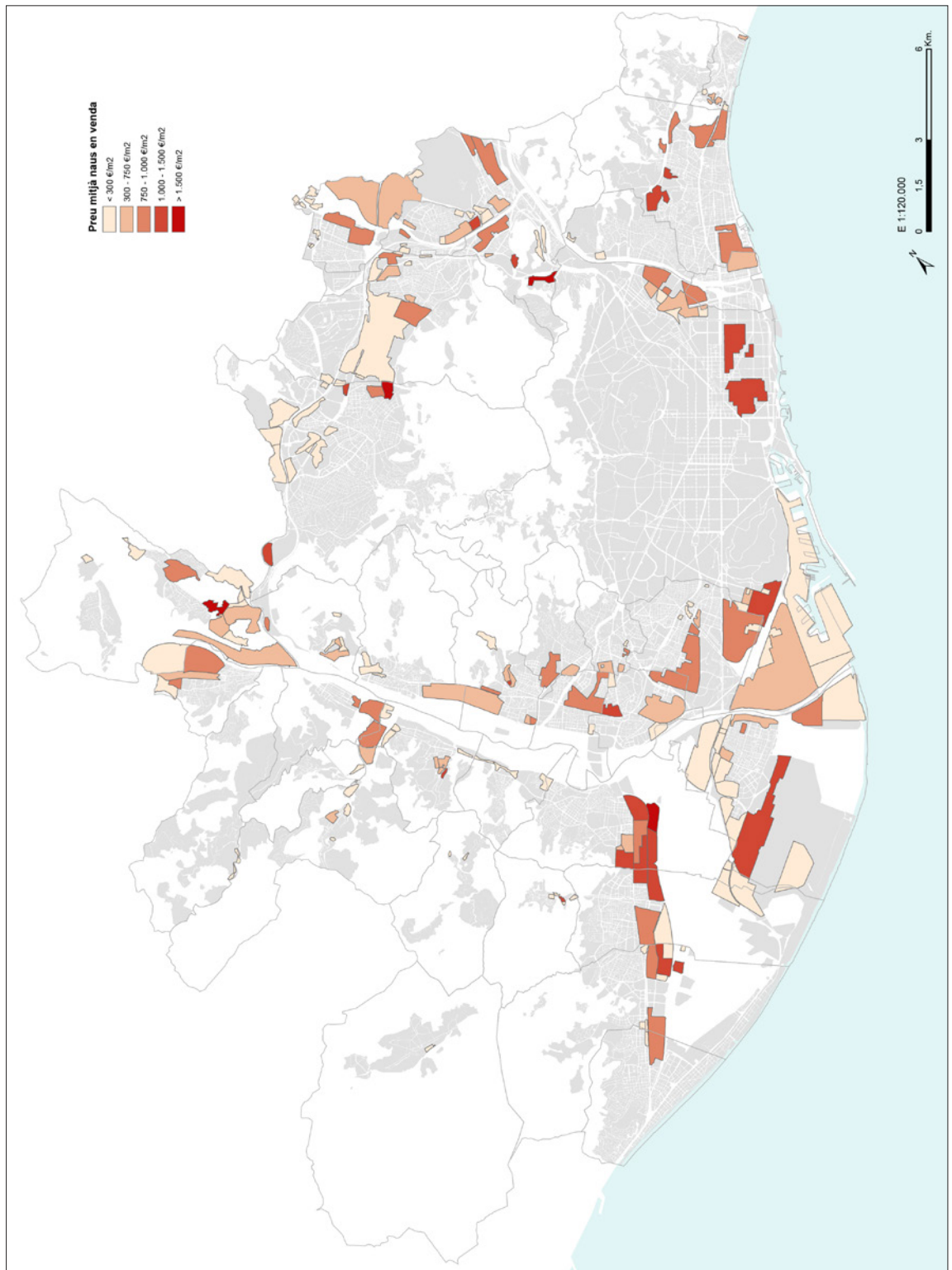

Font: Àrea Metropolitana de Barcelona

6 COMERÇ INTERNACIONAL I INTERREGIONAL

6.1 COMERÇ INTERNACIONAL

6.2 COMERÇ INTERREGIONAL

6.3 EXPORTACIONS

6.4 IMPORTACIONS

Comerç internacional i interregional

L'any 2014 la província de Barcelona va exportar per valor de 47.024 milions d'euros, el 68,3% correspon a exportacions a Europa (al no estar disponibles dades per l'AMB, les dades provincials són la millor aproximació). Les importacions van sumar 57.826 milions d'euros, gairebé les mateixes importacions que durant el 2011, quan es va registrar el nivell màxim de la sèrie. El 64,7% de les importacions van tenir com a origen països europeus.

El pes de les exportacions de Catalunya sobre el total d'Espanya l'any 2014 es va situar en el 25,1%, un valor molt superior al de les altres quatre comunitats autònomes més exportadores. Respecte a la balança comercial amb la resta d'Espanya, aquesta és positiva però la balança comercial amb l'estranger és negativa (-11.696 milions d'euros), resultant un saldo comercial global positiu de 5.305 milions d'euros.

6.1 COMERÇ INTERNACIONAL

139. Exportacions i importacions de la província de Barcelona, Catalunya i Espanya, en milions d'euros; 1995-2014*

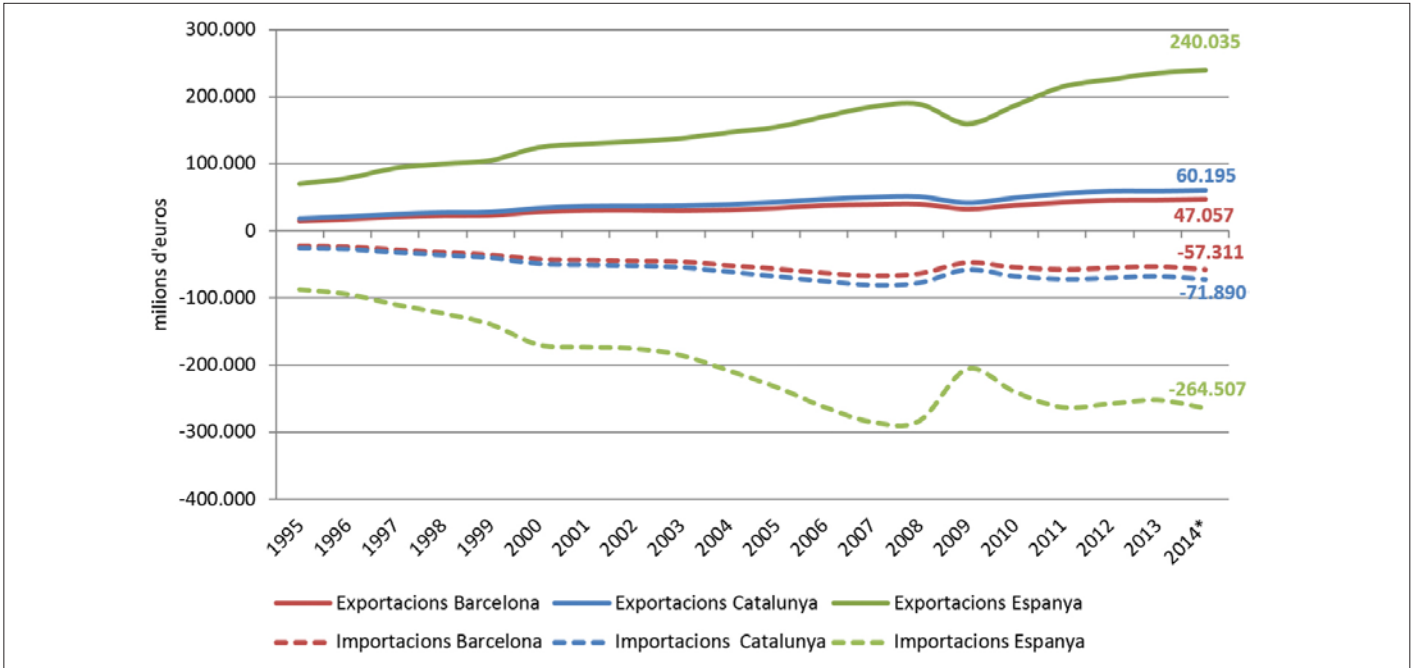

* Dades provisionals
Font: DATACOMEX (AEAT)

140. Variació interanual de les exportacions de la província de Barcelona, Catalunya i Espanya, en %; 1996-2014*

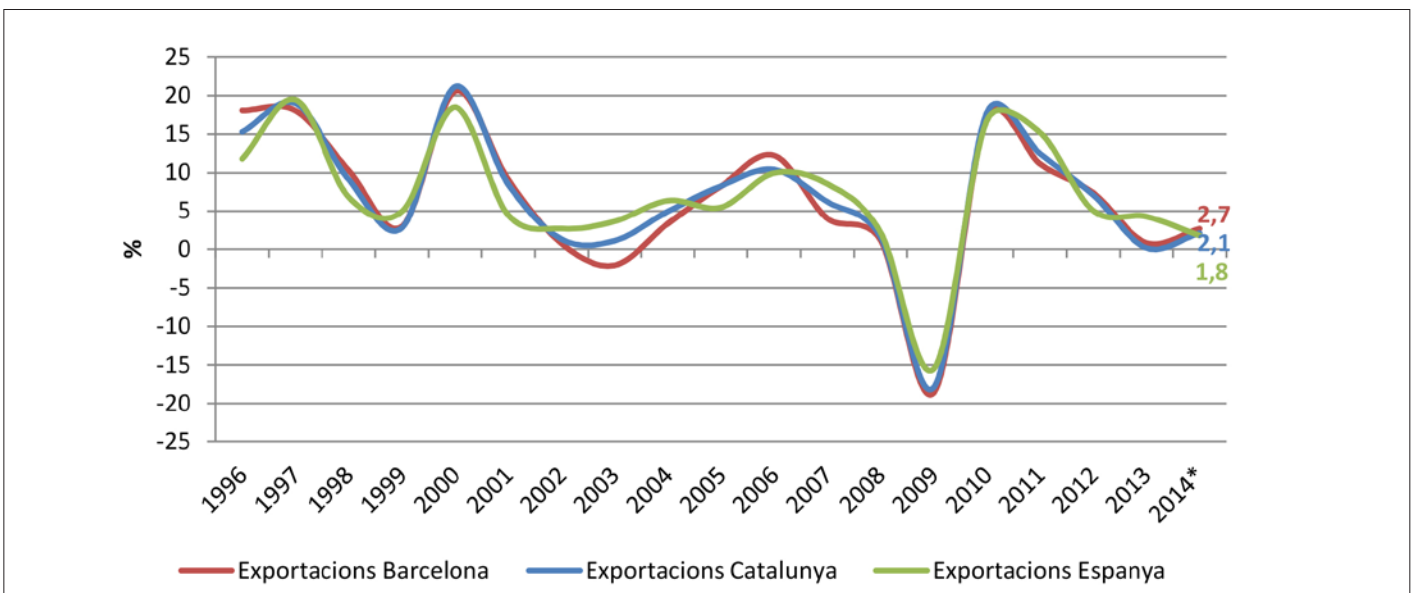

* Dades provisionals
Font: DATACOMEX (AEAT)

141. Exportacions, importacions i saldo sobre el PIB de Catalunya i Barcelona, en %; 1995-2014*

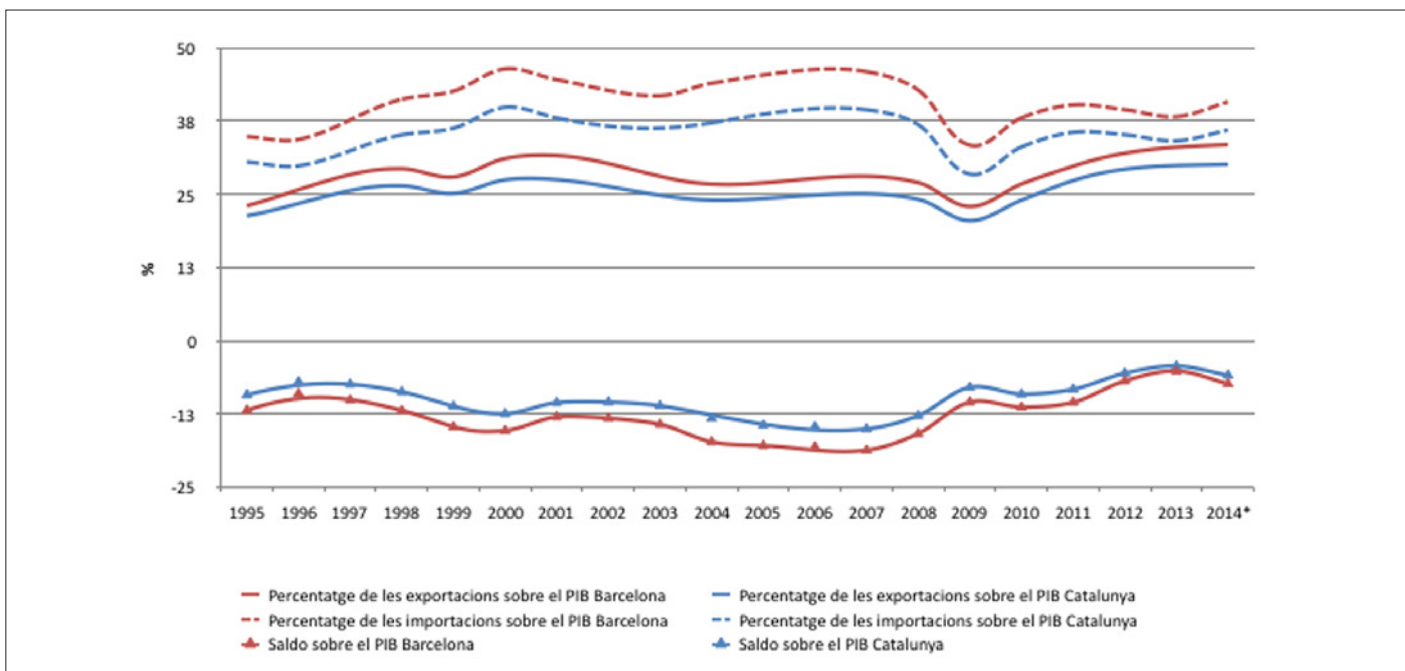

Nota: El PIB de Barcelona del 2012, 2013 i 2014 s'ha estimat a partir de la taxa de creixement del PIB de Catalunya per aquests mateixos anys

*Dades provisionals

Font: DATACOMEX (AEAT) i CRE base 2000, CRE base 2008 i CRE base 2010, INE

142. Comerç internacional de les principals comunitats autònomes, en milions d'euros; 2014*

Comunitat	Exportacions	Importacions	Saldo	PIB pm
Andalusia	26.512	30.827	-4.315	141.704
Comunitat de Madrid	27.999	50.069	-22.070	197.699
País Valencià	24.853	21.258	3.595	99.345
Catalunya	60.195	71.890	-11.696	199.786
País Basc	22.241	17.345	4.896	64.295

* Dades provisionals

Font: DATACOMEX (AEAT) i INE CRE base 2010

143. Comerç internacional de les principals comunitats autònomes sobre el PIB de la comunitat, en %; 2014*

Comunitat	Exportacions	Importacions	Saldo	PIB pm
Andalusia	18,7	21,8	-3,0	100,0
Comunitat de Madrid	14,2	25,3	-11,2	100,0
País Valencià	25,0	21,4	3,6	100,0
Catalunya	30,1	36,0	-5,9	100,0
País Basc	34,6	27,0	7,6	100,0

* Dades provisionals
Font: DATACOMEX (AEAT) i INE CRE base 2010

144. Pes de les exportacions de Catalunya, Andalusia, Madrid, el País Basc i el País Valencià sobre el total d'Espanya, en %; 1995-2014*

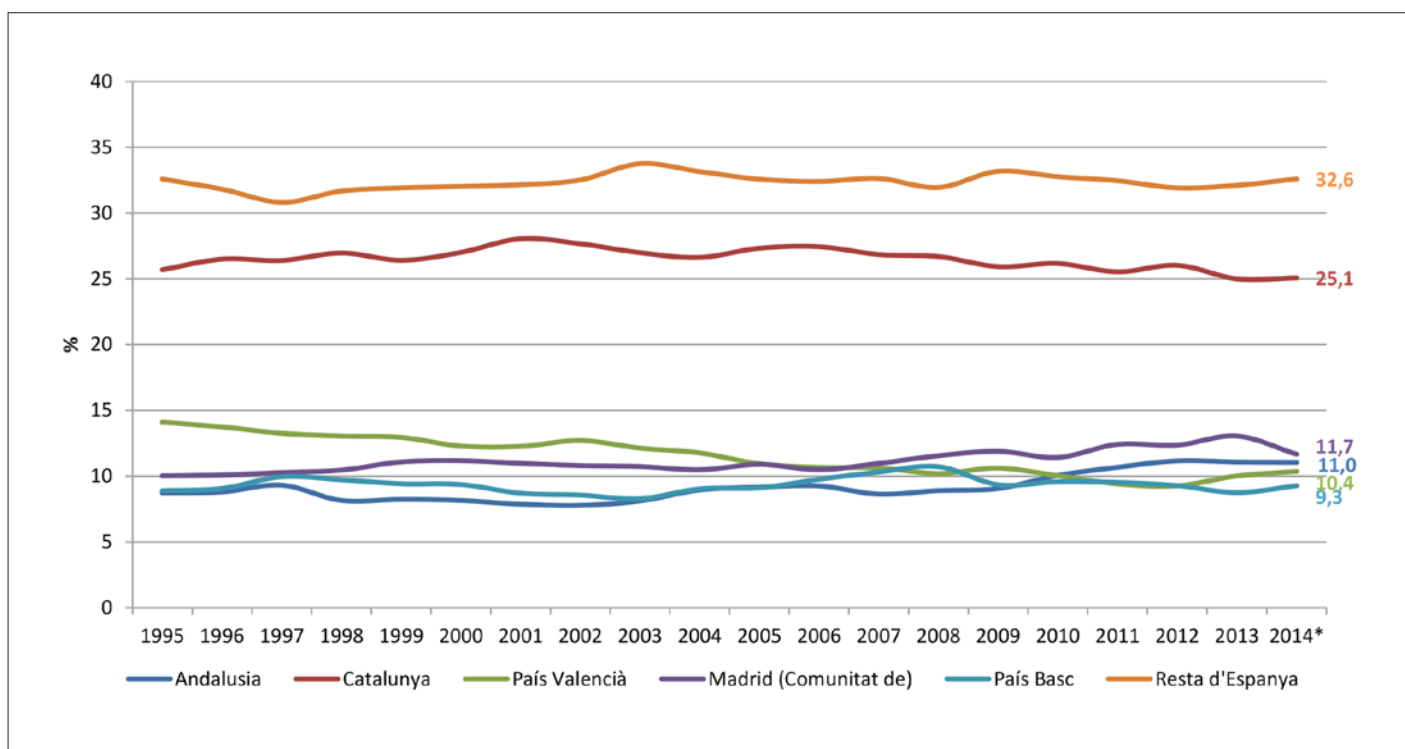

* Dades provisionals
Font: DATACOMEX (AEAT)

145. Pes de les exportacions de la província de Barcleona, Catalunya i d'Espanya sobre el total de la UE-15 i el total mundial; 1995-2014

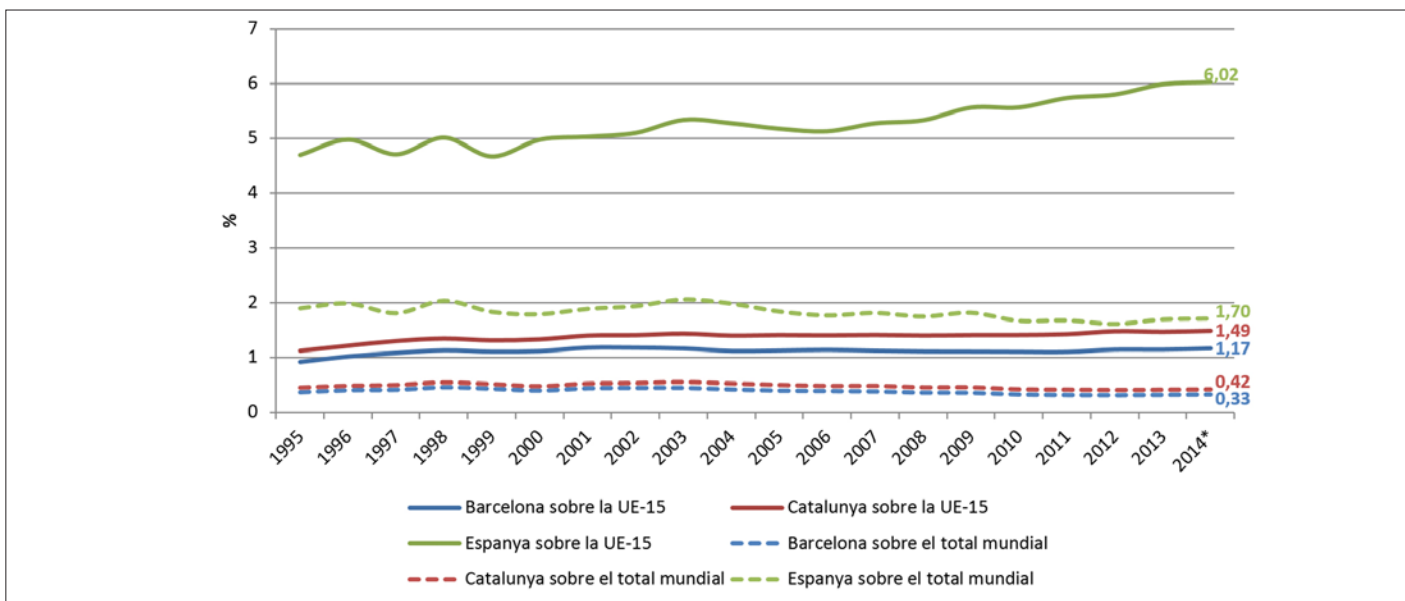

* Dades provisionals

Font: IERMB a partir de OMC, Statistics database, AEAT per les exportacions catalanes de 1995 a 2014 i Eurostat

6.2 COMERÇ INTERREGIONAL

146. Comerç Interregional de les principals comunitats autònomes, en milions d'euros; 2014*

Comunitat	Exportacions	Imports	Saldo	PIB pm
Andalusia	27.108	21.629	5.479	197.699
Catalunya	42.265	25.264	17.001	199.786
Comunitat de Madrid	13.534	26.693	-13.158	141.704
País Basc	12.537	14.074	-1.537	64.295
País Valencià	20.677	21.941	-1.264	99.345

* Estimació.

Font: C-Interreg i INE CRE base 2010

147. Comerç interregional de les principals comunitats autònomes sobre el PIB de la comunitat, en %; 2014*

Comunitat	Exportacions	Imports	Saldo	PIB pm
Andalusia	13,7	10,9	2,8	100,0
Catalunya	21,2	12,6	8,5	100,0
Comunitat de Madrid	9,6	18,8	-9,3	100,0
País Basc	19,5	21,9	-2,4	100,0
País Valencià	20,8	22,1	-1,3	100,0

* Estimació.

Font: C-Interreg i INE CRE base 2010

148. Pes de les exportacions interregionals de Catalunya, Andalusia, Madrid, el País Basc i el País Valencià sobre el total d'Espanya, en %; 1995-2014

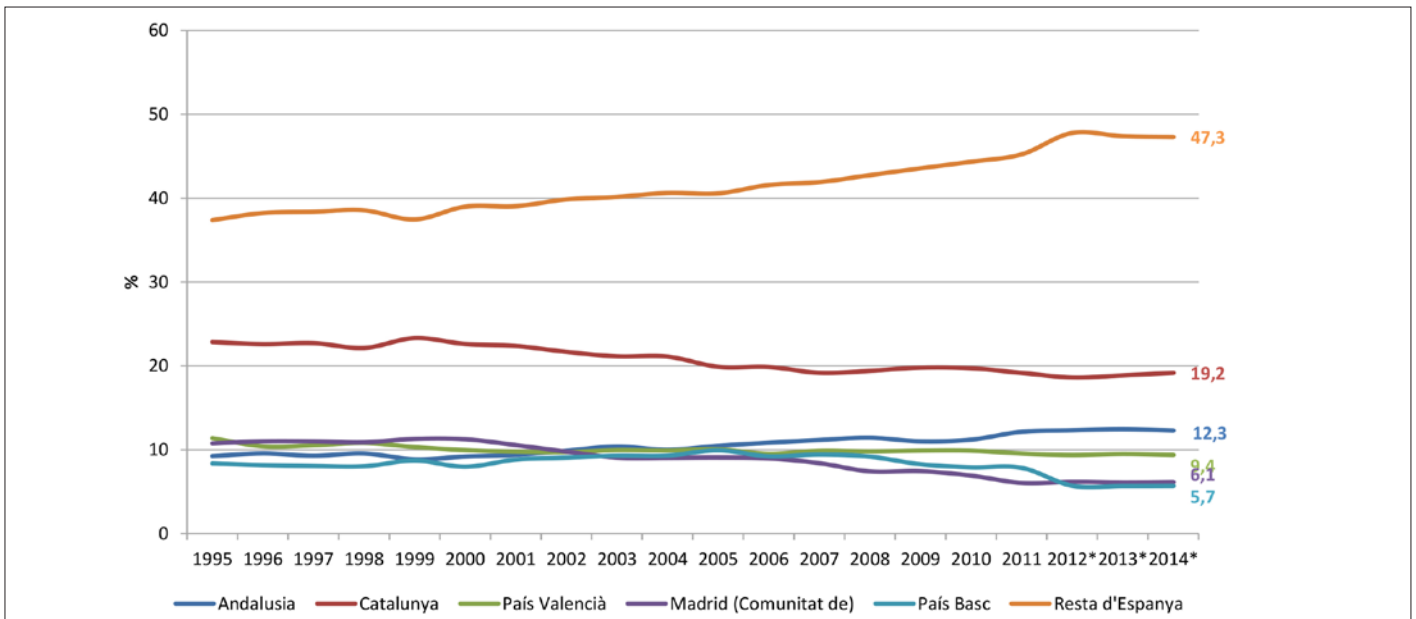

* estimacions
Font: C-interreg

149. Saldo comercial de Catalunya amb l'estranger i amb Espanya, milions d'euros; 1995-2014

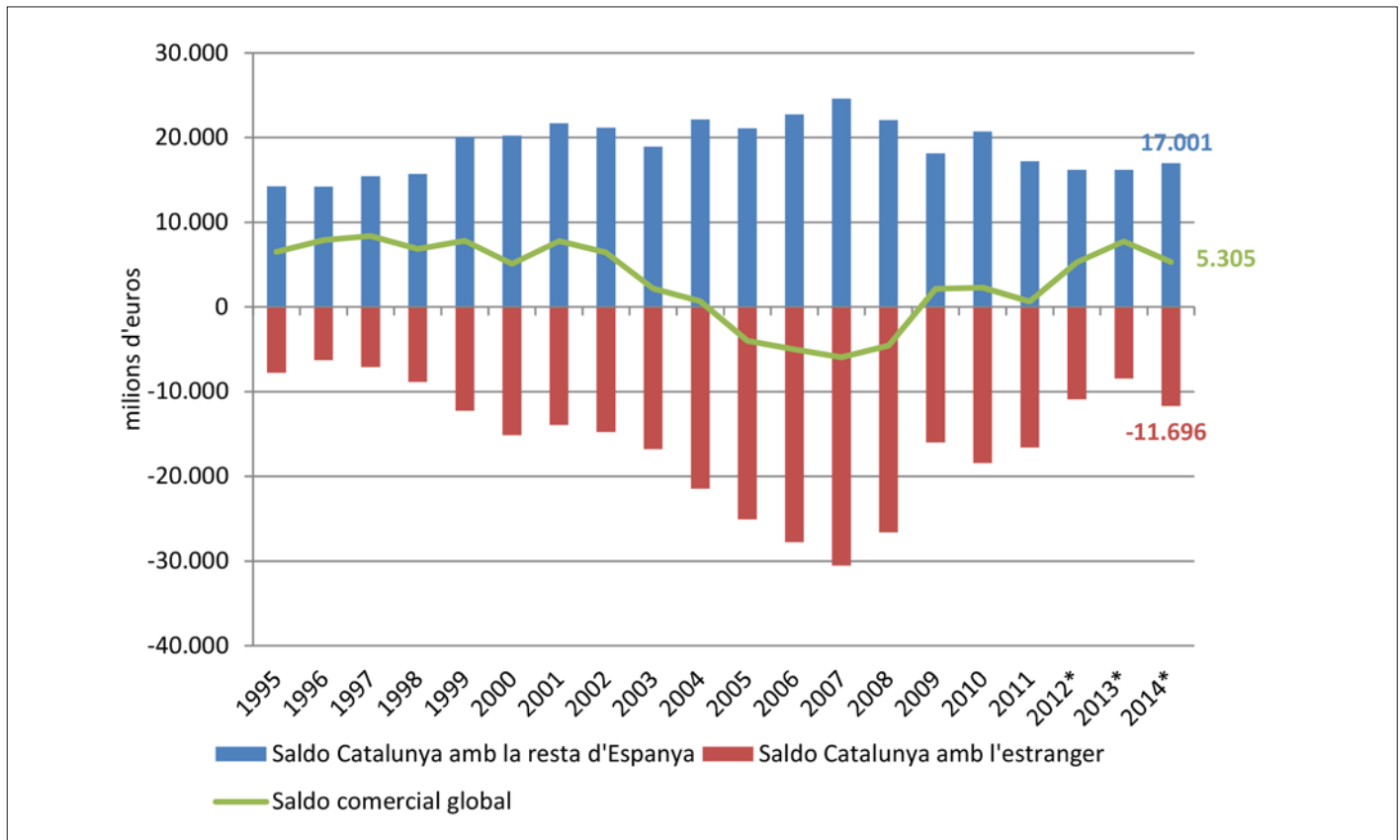

* estimacions.
Font: DATACOMEX (AEAT) i C-Interreg

6.3 EXPORTACIONS

150. Exportacions de la província de Barcelona per grans àmbits de destí, en milions d'euros i % sobre el total; 2009-2014

País	2009	2010	2011	2012	2013	2014*	Variació 2009-2014 (en %)
UE-15	19.769	22.372	24.172	24.201	24.657	26.290	33,0
Resta d'Europa	4.003	4.964	5.822	6.337	5.991	5.830	45,6
BRIC	1.284	1.787	2.127	2.703	2.699	2.351	83,1
Estats Units	981	1.208	1.274	1.442	1.442	1.501	53,0
Japó	220	345	369	507	531	584	165,5
Resta del món	5.987	7.390	8.570	10.244	10.489	10.469	74,9
Total	32.244	38.065	42.334	45.434	45.808	47.024	45,8

País	2009	2010	2011	2012	2013	2014*	Variació 2009-2014 (en %)
UE-15	61,3	58,8	57,1	53,3	53,8	55,9	-8,8
Resta d'Europa	12,4	13,0	13,8	13,9	13,1	12,4	-0,2
BRIC	4,0	4,7	5,0	5,9	5,9	5,0	25,6
Estats Units	3,0	3,2	3,0	3,2	3,1	3,2	4,9
Japó	0,7	0,9	0,9	1,1	1,2	1,2	82,1
Resta del món	18,6	19,4	20,2	22,5	22,9	22,3	19,9
Total	100	100	100	100	100	100	-

* Dades provisionals
Font: AEAT (Agència Estatal d'Administració Tributària)

151. Pes de les exportacions de la província de Barcelona per grans àmbits de destí sobre el total d'Espanya, en %; 2009-2014

País	2009	2010	2011	2012	2013	2014*	Variació 2009-2014 (en %)
UE-15	19,6	19,2	18,7	18,8	18,5	19,2	-2,3
Resta d'Europa	26,0	26,1	23,8	25,2	23,8	23,3	-10,3
BRIC	22,9	22,2	21,6	25,0	23,4	21,5	-6,0
Estats Units	16,9	18,3	16,1	16,0	16,5	14,1	-16,5
Japó	18,1	24,3	20,3	24,2	23,6	22,2	23,1
Resta del món	20,3	20,9	20,5	20,3	19,4	19,6	-3,9
Total	20,4	20,4	19,7	20,1	19,5	19,6	-3,8

* Dades provisionals
Font: AEAT (Agència Estatal d'Administració Tributària)

152. Exportacions de la província de Barcelona per grans àmbits de destí, en % sobre el PIB; 2009-2014

País	2009	2010	2011	2012	2013	2014*	Variació 2009-2014 (en %)
UE-15	14,0	15,7	17,0	17,4	17,8	18,7	34,0
Resta d'Europa	2,8	3,5	4,1	4,6	4,3	4,1	46,7
BRIC	0,9	1,3	1,5	1,9	1,9	1,7	84,5
Estats Units	0,7	0,8	0,9	1,0	1,0	1,1	54,2
Japó	0,2	0,2	0,3	0,4	0,4	0,4	167,5
Resta del món	4,2	5,2	6,0	7,4	7,6	7,5	76,2
Total	22,8	26,8	29,8	32,6	33,1	33,5	46,9

Nota: El PIB de Barcelona del 2012, 2013 i 2014 s'ha estimat a partir de la taxa de creixement del PIB de Catalunya per aquests mateixos anys

* Dades provisionals

Font: AEAT (Agència Estatal d'Administració Tributària)

6.4 IMPORTACIONS

153. Importacions de la província de Barcelona per grans àmbits d'origen, en milions d'euros i % sobre el total; 2009-2014

País	2009	2010	2011	2012	2013	2014*	Variació 2009-2014 (en %)
UE-15	28.755	28.223	30.356	28.098	28.540	30.877	7,4
Resta d'Europa	4.143	5.365	5.181	5.327	5.667	6.556	58,2
BRIC	5.776	7.705	7.853	7.871	7.019	7.434	28,7
Estats Units	1.735	1.920	2.055	1.807	1.668	2.107	21,4
Japó	1.358	1.642	1.688	1.568	1.253	1.294	-4,7
Resta del món	6.688	8.809	10.784	10.796	9.259	9.558	42,9
Total	48.456	53.665	57.916	55.466	53.405	57.826	19,3

País	2009	2010	2011	2012	2013	2014*	Variació 2009-2014 (en %)
UE-15	59,3	52,6	52,4	50,7	53,4	53,4	-10,0
Resta d'Europa	8,6	10,0	8,9	9,6	10,6	11,3	32,6
BRIC	11,9	14,4	13,6	14,2	13,1	12,9	7,9
Estats Units	3,6	3,6	3,5	3,3	3,1	3,6	1,7
Japó	2,8	3,1	2,9	2,8	2,3	2,2	-20,2
Resta del món	13,8	16,4	18,6	19,5	17,3	16,5	19,7
Total	100	100	100	100	100	100	-

* Dades provisionals

Font: AEAT (Agència Estatal d'Administració Tributària)

154. Pes de les importacions de la província de Barcelona per grans àmbits d'origen sobre el total d'Espanya, en %; 2009-2014

País	2009	2010	2011	2012	2013	2014*	Variació 2009-2014 (en %)
UE-15	25,6	23,8	24,1	23,7	24,4	24,8	-3,2
Resta d'Europa	25,2	27,5	25,8	27,0	26,9	25,8	2,6
BRIC	25,0	25,2	23,4	24,6	22,4	23,7	-5,3
Estats Units	20,4	19,9	18,9	18,3	16,1	20,4	0,2
Japó	43,5	47,3	52,6	53,0	51,4	48,9	12,4
Resta del món	15,2	15,6	15,6	14,4	13,2	13,7	-10,2
Total	23,3	22,5	22,0	21,5	21,2	21,9	-6,3

* Dades provisionals

Font: AEAT (Agència Estatal d'Administració Tributària)

155. Importacions de la província de Barcelona per grans àmbits d'origen, en % sobre el PIB; 2009-2014

País	2009	2010	2011	2012	2013	2014*	Variació 2009-2014 (en %)
UE-15	20,3	19,8	21,4	20,2	20,6	22,0	8,2
Resta d'Europa	2,9	3,8	3,6	3,8	4,1	4,7	59,4
BRIC	4,1	5,4	5,5	5,7	5,1	5,3	29,7
Estats Units	1,2	1,4	1,4	1,3	1,2	1,5	22,3
Japó	1,0	1,2	1,2	1,1	0,9	0,9	-4,0
Resta del món	4,7	6,2	7,6	7,8	6,7	6,8	44,0
Total	34,2	37,7	40,8	39,8	38,6	41,2	20,2

Nota: El PIB de Barcelona del 2012, 2013 i 2014 s'ha estimat a partir de la taxa de creixement del PIB de Catalunya per aquests mateixos anys

* Dades provisionals

Font: AEAT (Agència Estatal d'Administració Tributària)

7

ACTIVITAT COMERCIAL I TURISME

7.1 ACTIVITAT COMERCIAL

7.2 TURISME

Activitat comercial i turisme

El comerç és l'activitat econòmica que concentra més treballadors al conjunt de l'AMB i, tot i el període de crisi econòmica, el nombre de treballadors i de empreses del sector han augmentat el 2014.

Pel que fa al turisme, les dades pel municipi de Barcelona continua sent una de les grans metròpolis del món en atracció amb 7,57 milions de visitants i 16,49 milions de pernoctacions. La província de Barcelona també és una gran receptora de turisme, i destaca en els darrers anys el creixement continuat del turisme estranger, mentre el turisme amb origen a Espanya disminueix.

En relació a les grans infraestructures relacionades amb el turisme, cal destacar que l'any 2014 l'aeroport de Barcelona - El Prat ha registrat un total de 37,5 milions de passatgers, superant els valors anteriors a la crisi i assolint el mateix temps el seu màxim històric. I pel que fa al port de Barcelona, el nombre de passatgers durant el 2014 ha estat de 3,5 milions de passatgers, el que significa una lleugera caiguda respecte l'any anterior, però superior al volum del 2012.

7.1 ACTIVITAT COMERCIAL

156. Ocupació del comerç a l'AMB, treballadors/es afiliats al règim general, autònoms i centres de cotització; 2009-2014

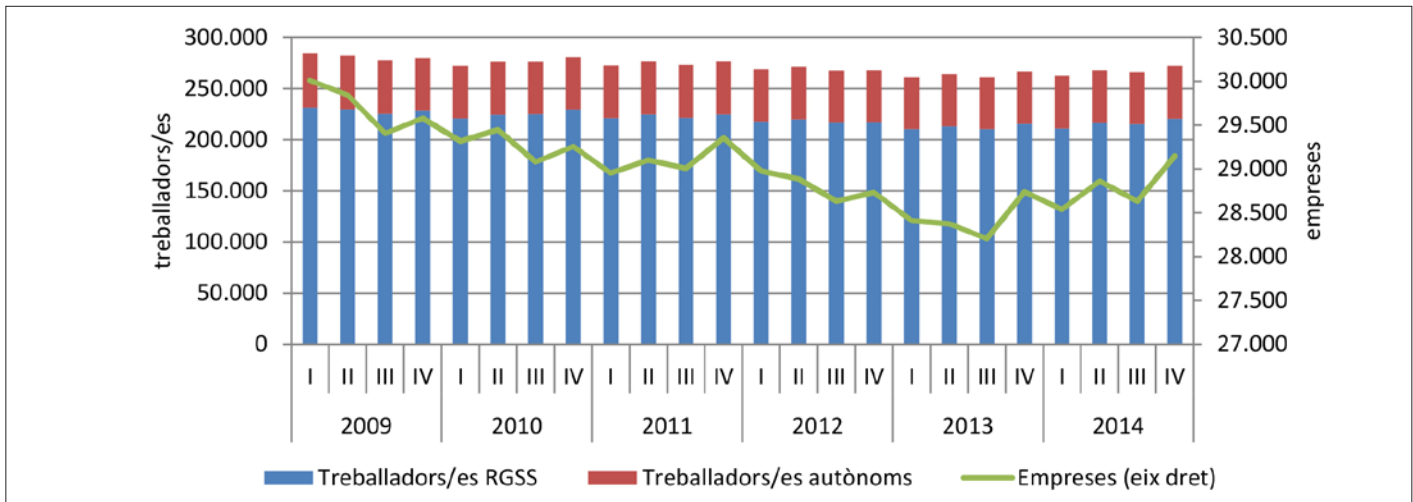

Nota: El comerç inclou la venda i reparació vehicles de motor, el comerç a l'engròs i intermediaris i el comerç al detall
Font: Ministerio de Empleo y Seguridad Social

157. Ocupació del comerç a l'AMB, treballadors/es afiliats al règim general, autònoms i centres de cotització; 2009-2014

Trimestre	Treballadors/es RGSS	Treballadors/es autònoms	Treballadors total	Empreses
1T 2009	231.562	52.906	284.468	30.009
2T 2009	229.890	52.575	282.465	29.843
3T 2009	225.359	51.970	277.329	29.407
4T 2009	228.250	51.944	280.194	29.579
1T 2010	220.735	51.675	272.410	29.316
2T 2010	224.442	51.645	276.087	29.449
3T 2010	224.909	51.368	276.277	29.082
4T 2010	229.403	51.619	281.022	29.259
1T 2011	221.171	51.482	272.653	28.953
2T 2011	224.740	51.638	276.378	29.103
3T 2011	221.579	51.526	273.105	29.008
4T 2011	224.763	51.606	276.369	29.356
1T 2012	217.759	51.271	269.030	28.975
2T 2012	220.043	51.266	271.309	28.887
3T 2012	216.856	50.882	267.738	28.633
4T 2012	217.168	50.972	268.140	28.733
1T 2013	210.544	50.567	261.111	28.412
2T 2013	213.229	50.781	264.010	28.377
3T 2013	210.405	50.575	260.980	28.205
4T 2013	215.575	51.391	266.966	28.740
1T 2014	211.158	51.242	262.400	28.539
2T 2014	216.488	51.608	268.096	28.861
3T 2014	215.117	51.378	266.495	28.633
4T 2014	220.445	51.860	272.305	29.150

Nota: El comerç inclou la venda i reparació vehicles de motor, el comerç a l'engròs i intermediaris i el comerç al detall
Font: Ministerio de Empleo y Seguridad Social

158. Ocupació del comerç a l'AMB, treballadors/es afiliats al règim general i autònoms; 2009-2014 (1T2009=100)

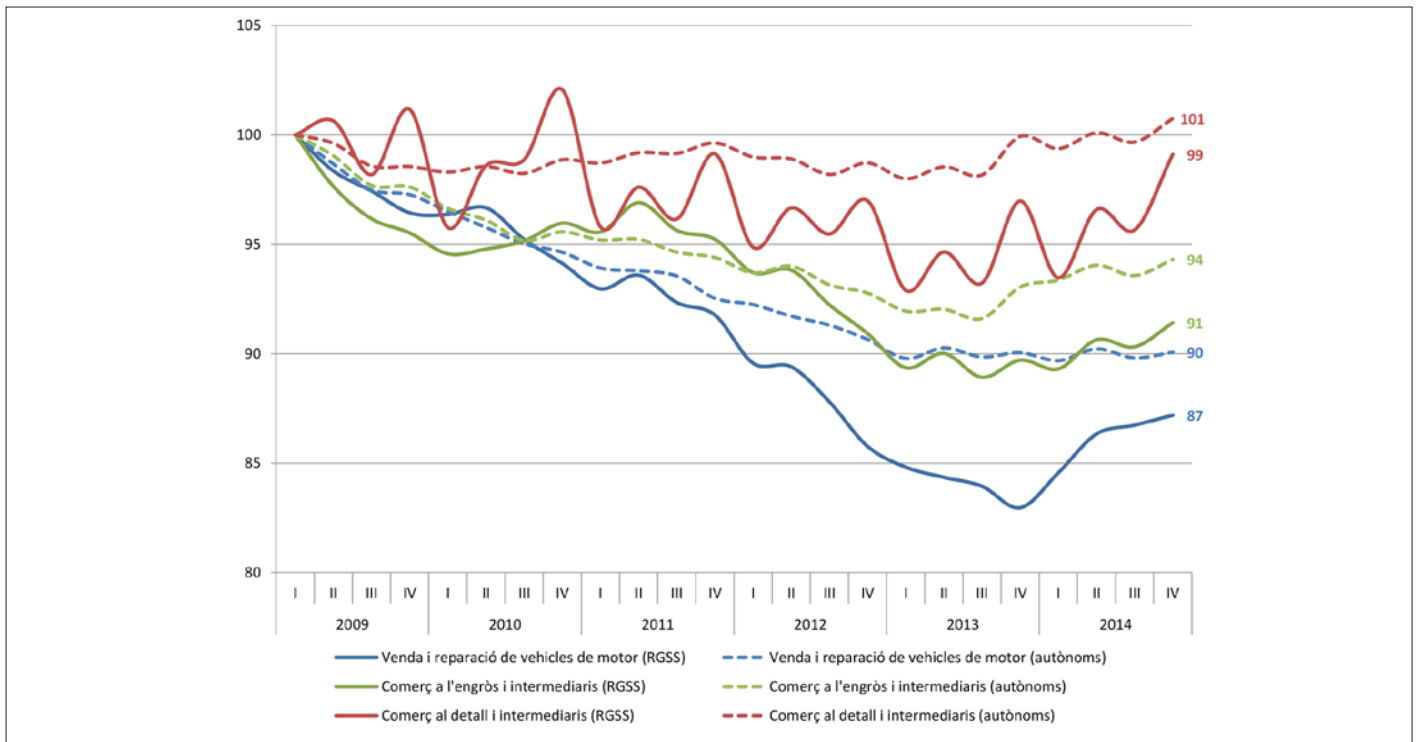

Font: Ministerio de Empleo y Seguridad Social

159. Centres de cotització del comerç a l'AMB, 2009-2014 (1T2009=100)

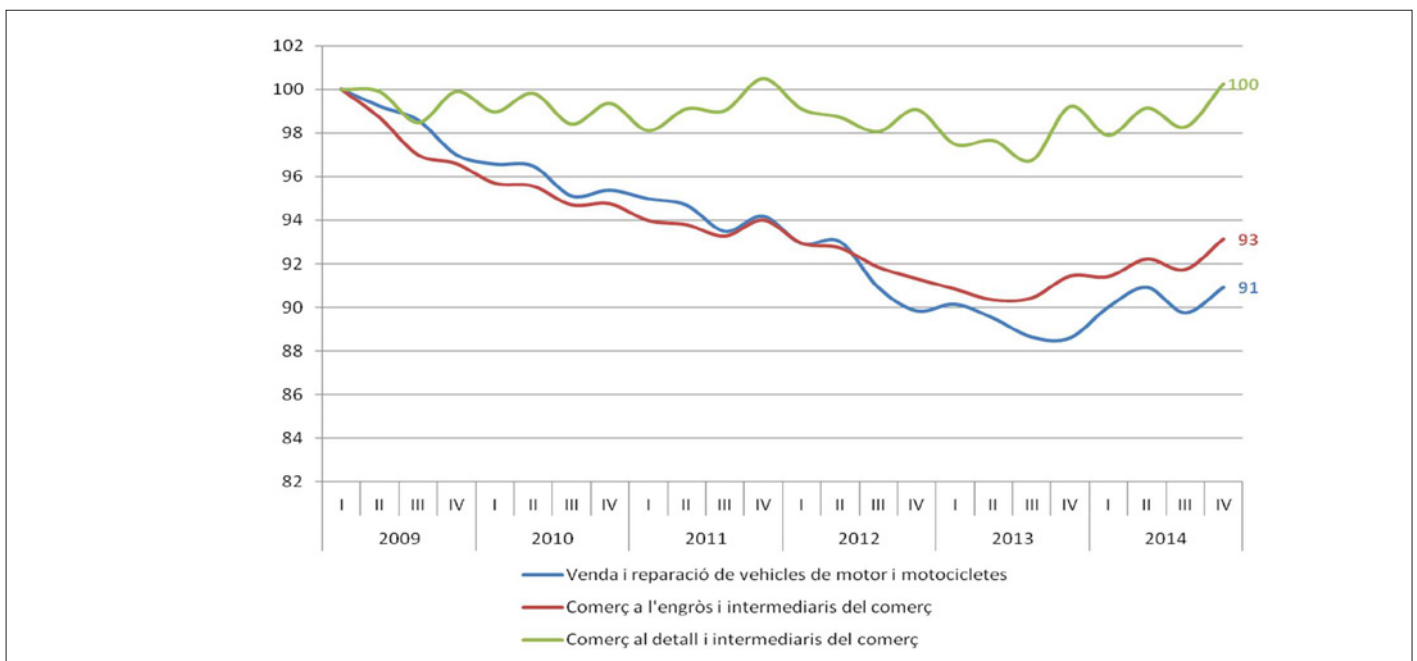

Font: Ministerio de Empleo y Seguridad Social

160. Ocupació i empreses del comerç a Barcelona, la resta de l'AMB i l'AMB; 2014 (4rt trimestre)

	Barcelona		Resta AMB		AMB	
	unitats	%	unitats	%	unitats	%
Treballadors RGSS	123.796	56,2	96.649	43,8	220.445	100
Treballadors autònoms	27.239	52,5	24.621	47,5	51.860	100
Empreses	17.087	58,6	12.063	41,4	29.150	100

Font: Ministerio de Empleo y Seguridad Social

161. Variació internanual mensual de l'índex de comerç al detall sense estacions de servei a preus corrents a Catalunya, en %; 2007-2014

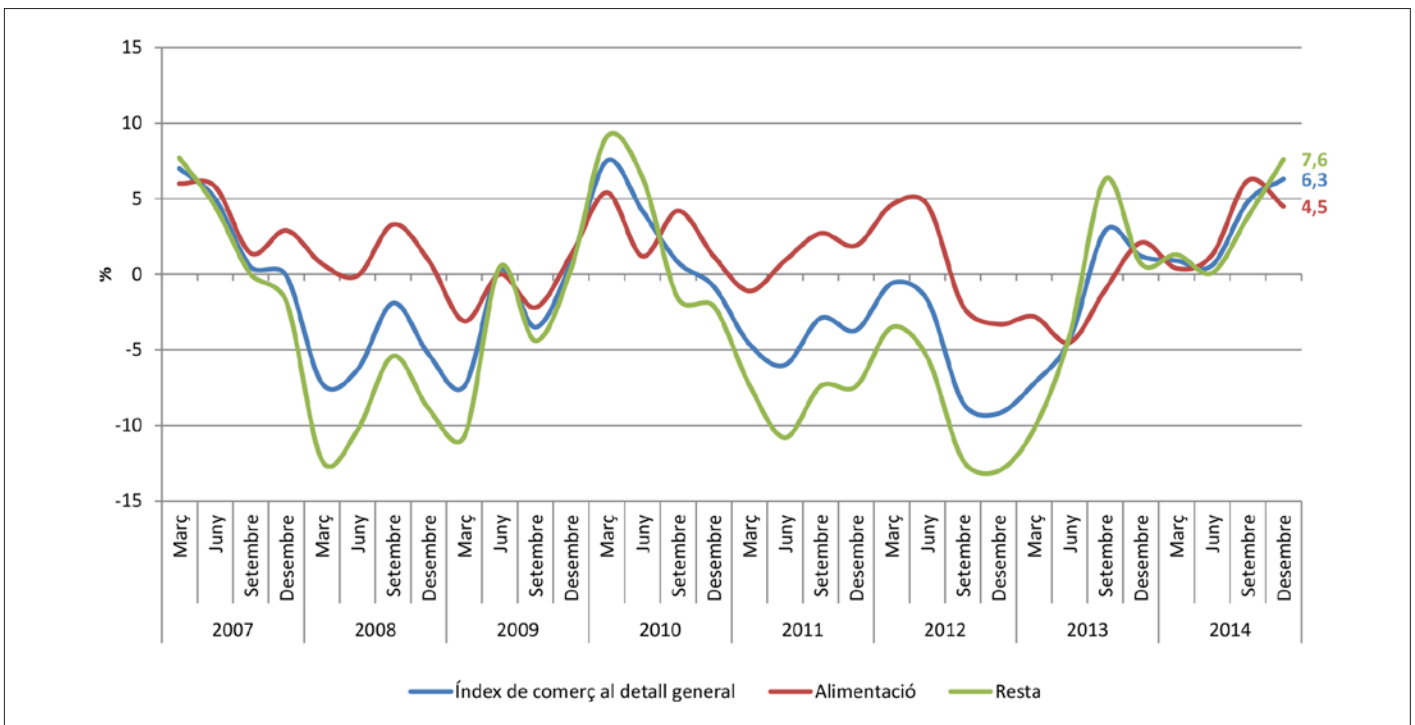

Font: Idescat i INE

7.2 TURISME

162. Rànquing de les principals ciutats turístiques europees; 2005 i 2014

Turistes	2005	2014	% var. 2005-2014
1 Londres*/**/**	24.592.570	28.780.000	17,03
2 París	15.399.820	15.468.279	0,44
3 Berlín**	6.464.522	11.871.326	83,64
4 Roma	6.789.750	10.813.231	49,51
5 Barcelona	5.912.310	8.358.497	41,37
6 Madrid**	5.656.848	7.874.941	39,21
Turistes internacionals	2005	2014	% var. 2005-2014
1 Londres*/**/**	13.892.570	17.400.000	25,25
2 París	9.013.611	9.003.721	-0,11
3 Roma	4.098.391	6.893.670	50,38
4 Barcelona	3.913.766	6.256.934	59,87
5 Viena*/**	3.725.180	5.315.054	42,68

* Ciutat i àrea metropolitana

** Hotels i altres tipus d'allotjament de pagament

*** Inclou visites a amics i familiars

Font: Turisme de Barcelona

7.2.1 PASSATGERS

163. Passatgers/es anuals a l'aeroport del Prat de Llobregat i al port de Barcelona, passatgers/es i variació anual en %; 2000-2014

Any	Aeroport de Barcelona		Port de Barcelona	
	Passatgers/es	Variació anual	Passatgers/es	Variació anual
2000	19.375.338		1.408.608	
2001	20.545.680	6,0	1.441.247	2,3
2002	21.168.997	3,0	1.606.545	11,5
2003	22.541.624	6,5	1.867.021	16,2
2004	24.363.294	8,1	1.968.247	5,4
2005	26.941.215	10,6	2.196.303	11,6
2006	29.835.713	10,7	2.534.210	15,4
2007	32.705.447	9,6	2.872.892	13,4
2008	30.169.663	-7,8	3.236.976	12,7
2009	27.294.156	-9,5	3.201.696	-1,1
2010	29.172.157	6,9	3.438.725	7,4
2011	34.332.486	17,7	3.801.617	10,6
2012	35.091.360	2,2	3.423.025	-10,0
2013	35.174.926	0,2	3.608.457	5,4
2014	37.519.125	6,7	3.459.428	-4,1

Font: Ministerio de Fomento

164. Passatgers/es anuals a l'aeroport de Barcelona-el Prat i variació anual, 2000-2014

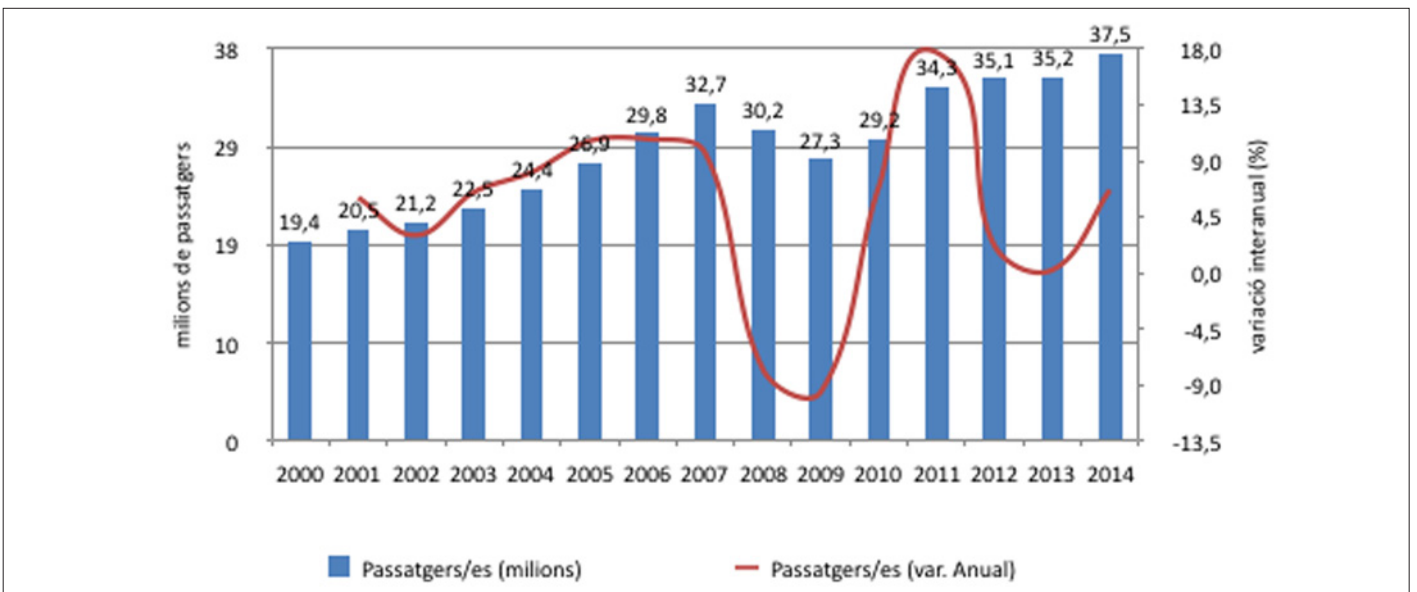

Font: Ministerio de Fomento

165. Passatgers/es anuals al Port de Barcelona i variació anual, 2000-2014

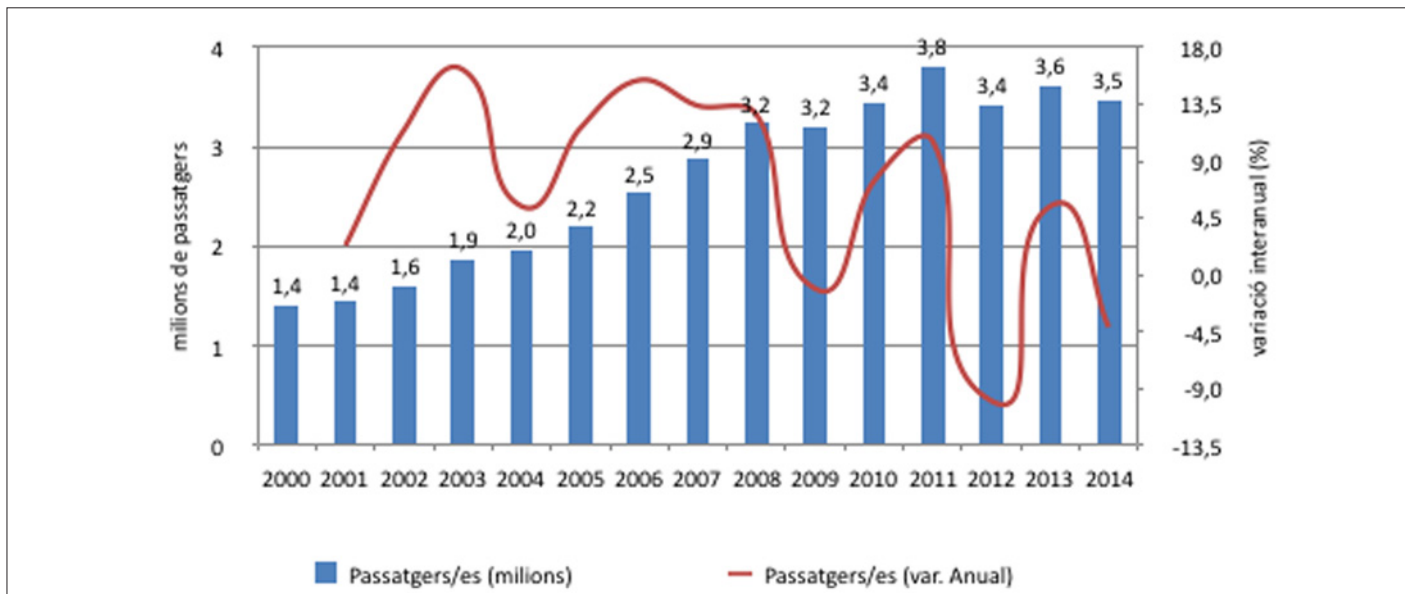

Font: Ministerio de Fomento

166. Passatgers/es a l'aeroport de Barcelona-el Prat, en valor absolut i en % sobre el total; 2000-2014

Any	Nacional	Internacional	Total passatgers	Nacional (en %)	Internacional (en %)
2000	9.988.206	9.387.132	19.375.338	51,6	48,4
2001	10.075.536	10.470.144	20.545.680	49,0	51,0
2002	9.975.951	11.193.046	21.168.997	47,1	52,9
2003	10.602.267	11.939.357	22.541.624	47,0	53,0
2004	11.477.278	12.886.016	24.363.294	47,1	52,9
2005	13.367.590	13.573.625	26.941.215	49,6	50,4
2006	14.370.238	15.465.475	29.835.713	48,2	51,8
2007	15.084.042	17.621.405	32.705.447	46,1	53,9
2008	12.771.240	17.398.423	30.169.663	42,3	57,7
2009	11.192.303	16.101.853	27.294.156	41,0	59,0
2010	11.628.879	17.543.278	29.172.157	39,9	60,1
2011	12.669.148	21.663.338	34.332.486	36,9	63,1
2012	11.451.160	23.640.200	35.091.360	32,6	67,4
2013	10.171.849	25.003.077	35.174.926	28,9	71,1
2014	10.273.084	27.246.041	37.519.125	27,4	72,6

Font: Ministerio de Fomento

167. Passatgers/es a l'aeroport de Barcelona-el Prat, en % sobre el total; 2000,2005, 2010 i 2014

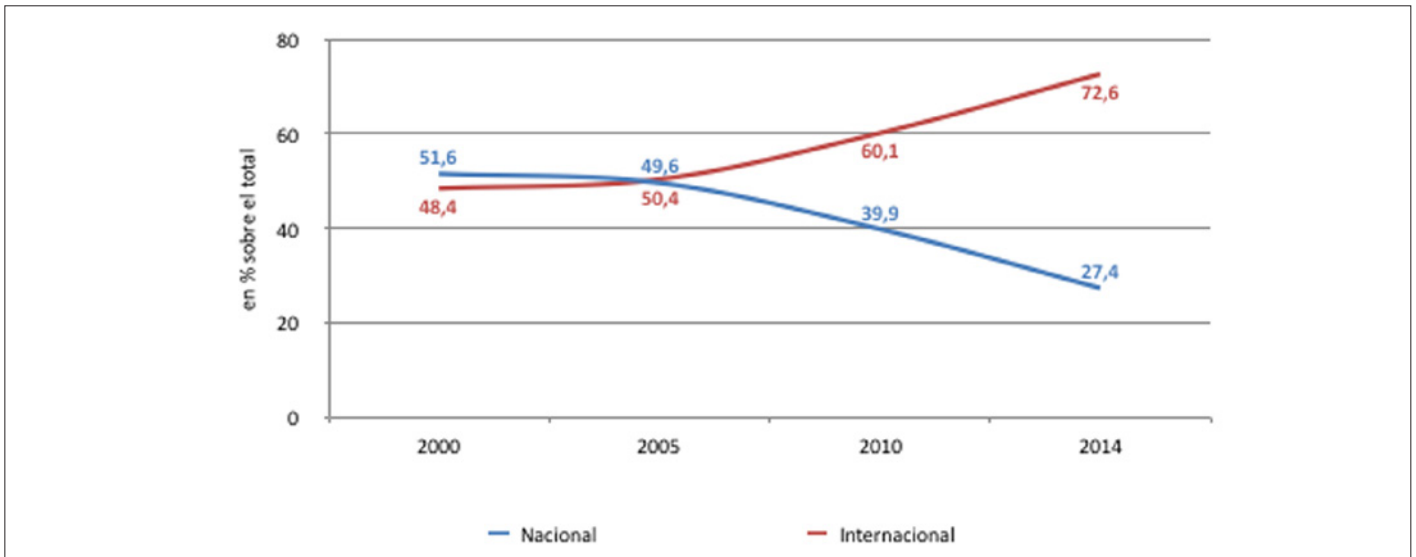

Font: Ministerio de Fomento

168. Passatgers/es de l'AVE Barcelona-Madrid, 2009-2014

	2009	2010	2011	2012	2013	2014
Barcelona - Madrid	2.674.039	2.562.633	2.492.415	2.688.615	3.117.361	3.442.607

Inclou ambdues direccions
Font: Turisme de Barcelona a partir de RENFE

169. Passatgers/es de creuers del Port de Barcelona, 2000-2014

Any	Passatgers desembarcats	Passatgers embarcats	Passatgers en trànsit	Total passatgers	Creuers
2000	145.039	146.072	285.537	576.648	491
2001	166.727	173.042	310.167	649.936	547
2002	227.034	220.887	386.738	834.659	633
2003	273.125	275.193	500.912	1.049.230	708
2004	278.914	280.294	462.197	1.021.405	634
2005	297.671	293.386	633.518	1.224.575	691
2006	399.293	392.092	611.258	1.402.643	706
2007	489.435	486.994	789.409	1.765.838	820
2008	574.831	576.666	923.057	2.074.554	892
2009	587.247	592.992	971.226	2.151.465	799
2010	630.863	632.443	1.084.670	2.347.976	851
2011	743.155	756.379	1.157.710	2.657.244	881
2012	716.454	721.929	970.251	2.408.634	770
2013	752.248	754.038	1.092.946	2.599.232	834
2014	607.112	615.377	1.141.803	2.364.292	764

Font: Port de Barcelona

170. Passatgers/es de ferri del Port de Barcelona, 2000-2014

Any	Passatgers desembarcats	Passatgers embarcats	Total	Ferris
2000	412.111	435.862	847.973	491
2001	384.989	405.271	790.260	547
2002	417.353	438.512	855.865	633
2003	401.915	418.822	820.737	708
2004	470.561	476.227	946.788	634
2005	492.516	491.239	983.755	691
2006	569.326	566.782	1.136.108	706
2007	559.470	554.556	1.114.026	820
2008	603.186	559.236	1.162.422	892
2009	535.674	514.557	1.050.231	799
2010	544.793	551.722	1.096.515	851
2011	578.156	591.662	1.169.818	881
2012	497.358	516.527	1.013.885	770
2013	499.725	529.172	1.028.897	834
2014	539.905	555.598	1.095.503	764

Font: Port de Barcelona

7.2.2 VIATGERS, PERNOCTACIONS I PLACES TURÍSTIQUES

171. Turistes i pernoctacions hoteleres al municipi de Barcelona, 1990-2014

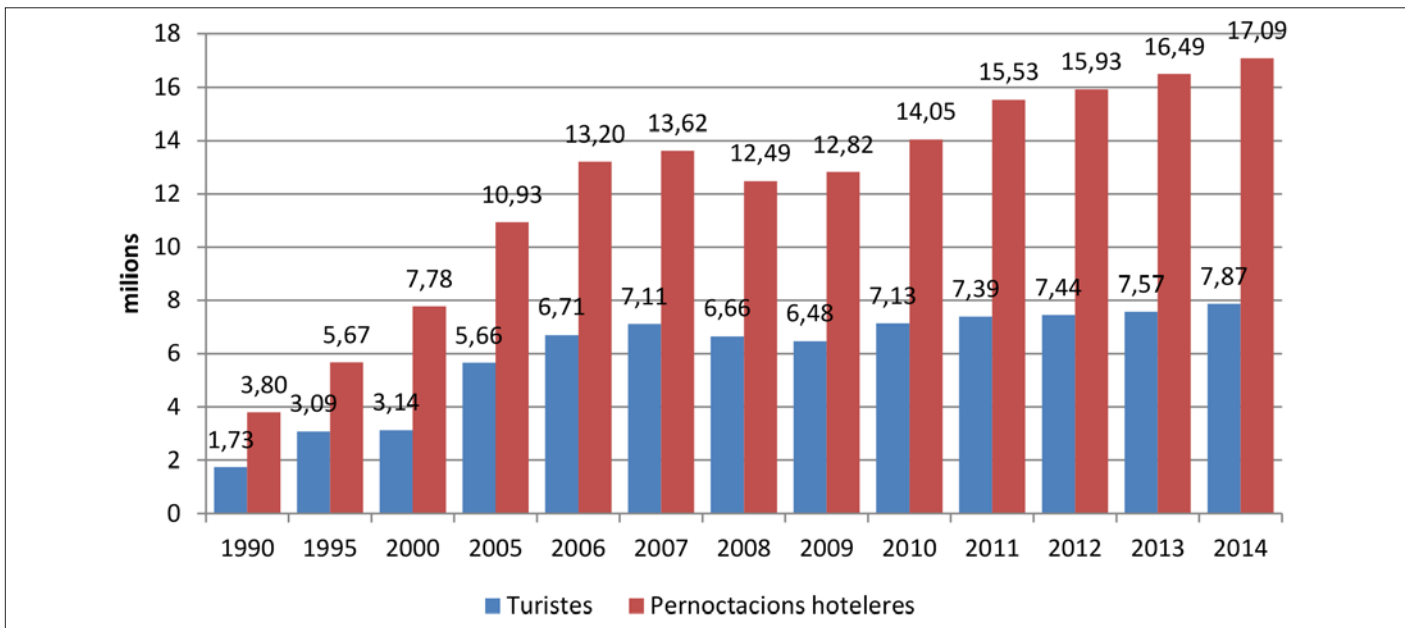

Font: Ajuntament de Barcelona. Turisme de Barcelona

172. Evolució del nombre de viatgers/es a la província de Barcelona, 2000-2014

Any	Viatgers/es			Variació interanual		
	Total	Residents a Espanya	Residents a l'estranger	Total (%)	Residents a Espanya (%)	Residents a l'estranger (%)
2000	5.586.255	2.148.215	3.438.040	5,6	2,3	7,8
2001	5.431.812	2.062.048	3.369.764	-2,8	-4,0	-2,0
2002	5.806.451	2.162.558	3.643.893	6,9	4,9	8,1
2003	5.783.854	2.125.405	3.658.449	-0,4	-1,7	0,4
2004	6.228.688	2.297.432	3.931.256	7,7	8,1	7,5
2005	6.503.541	2.428.078	4.075.463	4,4	5,7	3,7
2006	7.772.845	2.783.963	4.988.882	19,5	14,7	22,4
2007	8.129.805	2.875.430	5.254.375	4,6	3,3	5,3
2008	8.383.060	2.964.488	5.418.572	3,1	3,1	3,1
2009	8.276.127	3.059.131	5.216.996	-1,3	3,2	-3,7
2010	9.447.372	3.262.804	6.184.568	14,2	6,7	18,5
2011	10.005.105	3.110.556	6.894.549	5,9	-4,7	11,5
2012	9.855.387	2.945.694	6.909.693	-1,5	-5,3	0,2
2013	9.866.485	2.726.656	7.139.829	0,1	-7,4	3,3
2014*	10.363.489	2.942.365	7.421.124	5,0	7,9	3,9
Diferència 2000-2014	4.777.234	794.150	3.983.084	85,5	37,0	115,9

* Dades provisionals
Font: Encuesta de Ocupación Hotelera, INE

173. Evolució del nombre de pernотacions a la província de Barcelona, 2000-2014

Any	Pernотacions			Variació interanual		
	Total	Residents a Espanya	Residents a l'estranger	Total (%)	Residents a Espanya (%)	Residents a l'estranger (%)
2000	16.932.613	5.174.785	11.757.828	4,4	2,4	5,3
2001	16.493.493	4.847.214	11.646.279	-2,6	-6,3	-0,9
2002	16.494.494	4.739.152	11.755.342	0,0	-2,2	0,9
2003	16.244.000	4.726.096	11.517.904	-1,5	-0,3	-2,0
2004	17.279.655	5.122.693	12.156.962	6,4	8,4	5,5
2005	18.602.770	5.671.080	12.931.690	7,7	10,7	6,4
2006	19.715.741	5.523.289	14.192.452	6,0	-2,6	9,7
2007	20.304.437	5.702.842	14.601.595	3,0	3,3	2,9
2008	20.123.779	5.604.521	14.519.258	-0,9	-1,7	-0,6
2009	20.396.001	5.909.212	14.486.789	1,4	5,4	-0,2
2010	24.016.953	6.368.147	17.648.806	17,8	7,8	21,8
2011	25.953.805	6.235.444	19.718.361	8,1	-2,1	11,7
2012	26.422.739	5.862.988	20.559.751	1,8	-6,0	4,3
2013	26.879.569	5.326.456	21.553.113	1,7	-9,2	4,8
2014*	27.852.462	5.658.452	22.194.010	3,6	6,2	3,0
Diferència 2000-2014	10.919.849	483.667	10.436.182	41,8	10,7	49,7

* Dades provisionals
Font: Encuesta de Ocupación Hotelera, INE

174. Places turístiques per 10.000 habitants als municipis de l'AMB; 2014

Municipi	Hotels	Càmpings	Turisme rural	Total
Badalona	24	0	0	24
Badia del Vallès	0	0	0	0
Barberà del Vallès	276	0	0	276
Barcelona	443	0	0	443
Begues	30	0	0	30
Castellbisbal	79	0	0	79
Castelldefels	344	288	0	632
Cerdanyola del Vallès	131	0	0	131
Cervelló	57	0	0	57
Corbera de Llobregat	18	0	0	18
Cornellà de Llobregat	122	0	0	122
Esplugues de Llobregat	103	0	0	103
Gavà	55	264	0	318
Hospitalet de Llobregat, L'	142	0	0	142
Molins de Rei	185	0	0	185
Montcada i Reixac	65	0	0	65
Montgat	0	0	0	0
Pallejà	0	0	0	0
Palma de Cervelló, La	0	0	0	0
Papiol, El	50	0	0	50
Prat de Llobregat, El	201	0	0	201
Ripollet	54	0	0	54
Sant Adrià de Besòs	18	0	0	18
Sant Andreu de la Barca	87	0	0	87
Sant Boi de Llobregat	100	0	0	100
Sant Climent de Llobregat	0	0	0	0
Sant Cugat del Vallès	116	0	0	116
Sant Feliu de Llobregat	11	0	0	11
Sant Joan Despí	238	0	0	238
Sant Just Desvern	434	0	0	434
Sant Vicenç dels Horts	0	0	0	0
Santa Coloma de Cervelló	0	0	0	0
Santa Coloma de Gramenet	31	0	0	31
Tiana	0	0	12	12
Torrelles de Llobregat	38	0	0	38
Viladecans	96	0	0	96
Total AMB	273	9	0	283

Font: Diputació de Barcelona

8

TREBALL

8.1 POBLACIÓ ACTIVA

8.2 POBLACIÓ OCUPADA

8.3 AFILIACIÓ A LA SEGURETAT SOCIAL

8.4 CONTRACTACIÓ

8.5 DESOCUPACIÓ

Treball

Els principals indicadors relacionats amb el mercat de treball reflecteixen que finalment, comencen a aparèixer signes de recuperació, augmentant la taxa d'ocupació l'any 2014 respecte l'any anterior, i la taxa d'atur ha començat a disminuir. Ara bé, en tots dos casos encara s'està lluny als valors previs a la crisi econòmica.

Pel que fa a les principals dades sobre afiliats/ades a la Seguretat Social, el conjunt de municipis que formen l'AMB concentraven, el 2014, al voltant d'1,5 milions de treballadors/ores, dels quals uns 65% aproximadament treballaven a Barcelona. Entre el 2013 i el 2014, l'ocupació a l'AMB ha augmentat un 3% interanual, impulsat més per la resta de l'AMB (4,1%) que per Barcelona (2,4%).

Pel que fa a la població aturada, l'AMB registra un total de 229.925 persones aturades, de les quals un 43% a Barcelona. Per sectors econòmics, la majoria d'aturats/ades pertanyen al sector serveis (70% dels aturats/ades totals).

8.1 POBLACIÓ ACTIVA

175. Població activa de Barcelona, província de Barcelona, Catalunya i Espanya; 2009-2014 (quarts trimestres)

Àmbit	4T 2009	4T 2010	4T 2011	4T 2012	4T 2013	4T 2014	Creix. 2009-2014, unitats	Creix. 2009-2014, %
Barcelona	858.000	841.200	853.200	850.500	820.000	806.100	-51.900	-6,0
Província de Barcelona	2.895.900	2.920.200	2.910.800	2.874.300	2.816.300	2.796.200	-99.700	-3,4
Catalunya	3.903.700	3.947.700	3.940.800	3.887.500	3.838.200	3.804.600	-99.100	-2,5
Espanya	23.225.400	23.377.100	23.440.300	23.360.400	23.070.800	23.026.900	-198.500	-0,9

*Les dades de l'enquesta de població activa (EPA) no estan disponibles per l'àmbit de l'AMB o de l'RMB, per aquest motiu s'utilitzen les de la província de Barcelona
 Font: EPA, INE i Ajuntament de Barcelona a partir de l'EPA, base poblacional 2011

176. Població activa de Barcelona, província de Barcelona, Catalunya i Espanya; 2002-2014 (1T 2002=100)

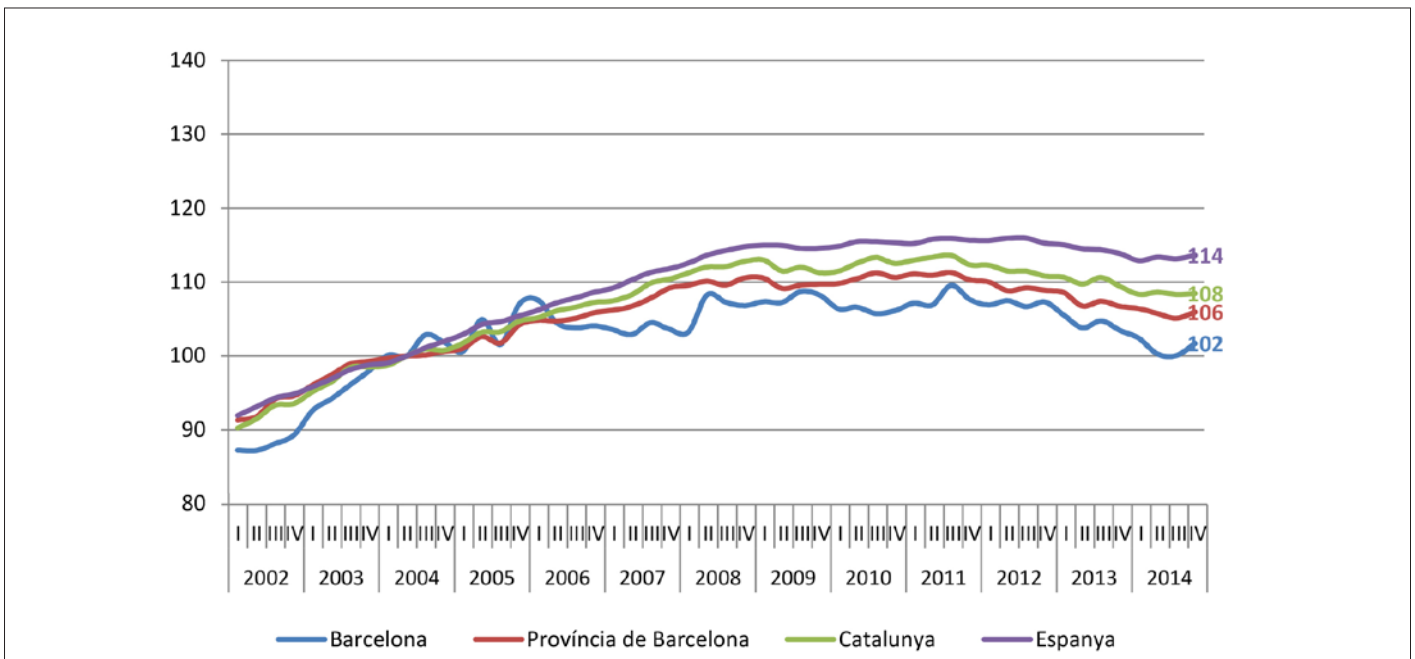

Font: EPA, INE, i Ajuntament de Barcelona a partir de l'EPA, base poblacional 2011

177. Taxa d'activitat de Barcelona, província de Barcelona, Catalunya i Espanya; 2002-2014

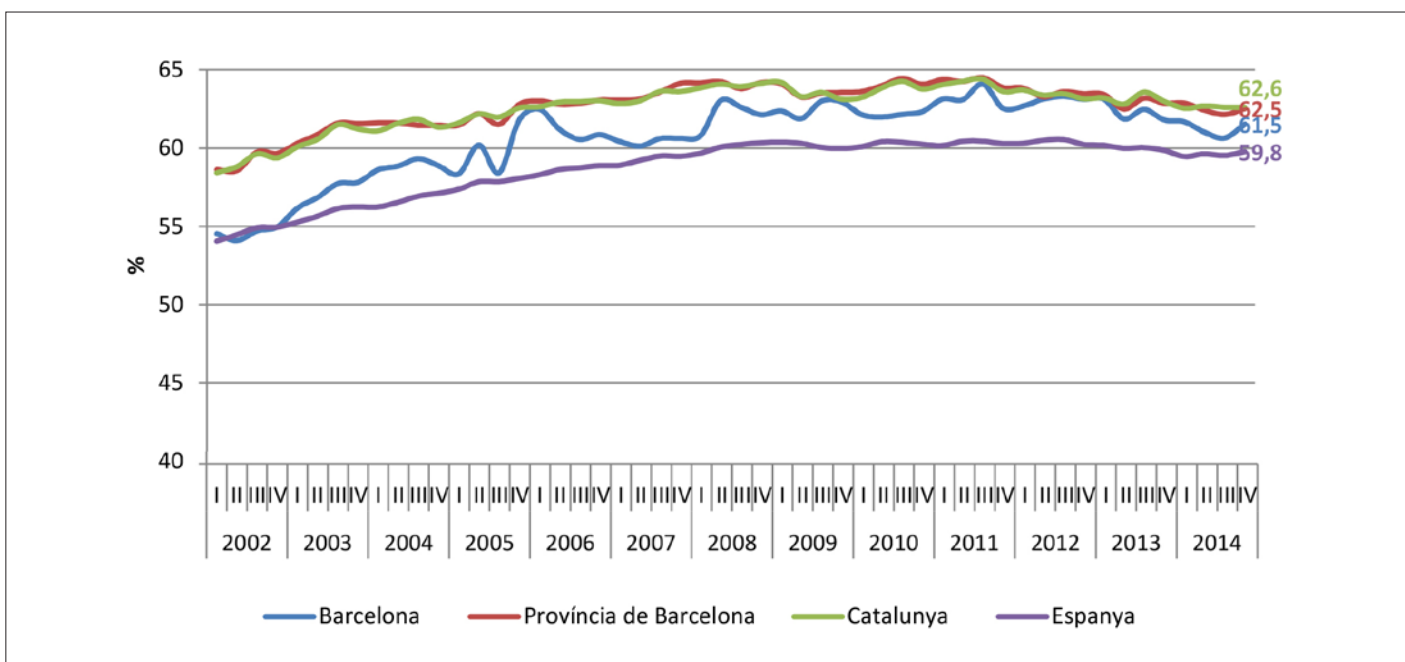

Font: EPA, INE, i Ajuntament de Barcelona a partir de l'EPA, base poblacional 2011

178. Taxa d'activitat femenina de Barcelona, província de Barcelona, Catalunya i Espanya; 2002-2014

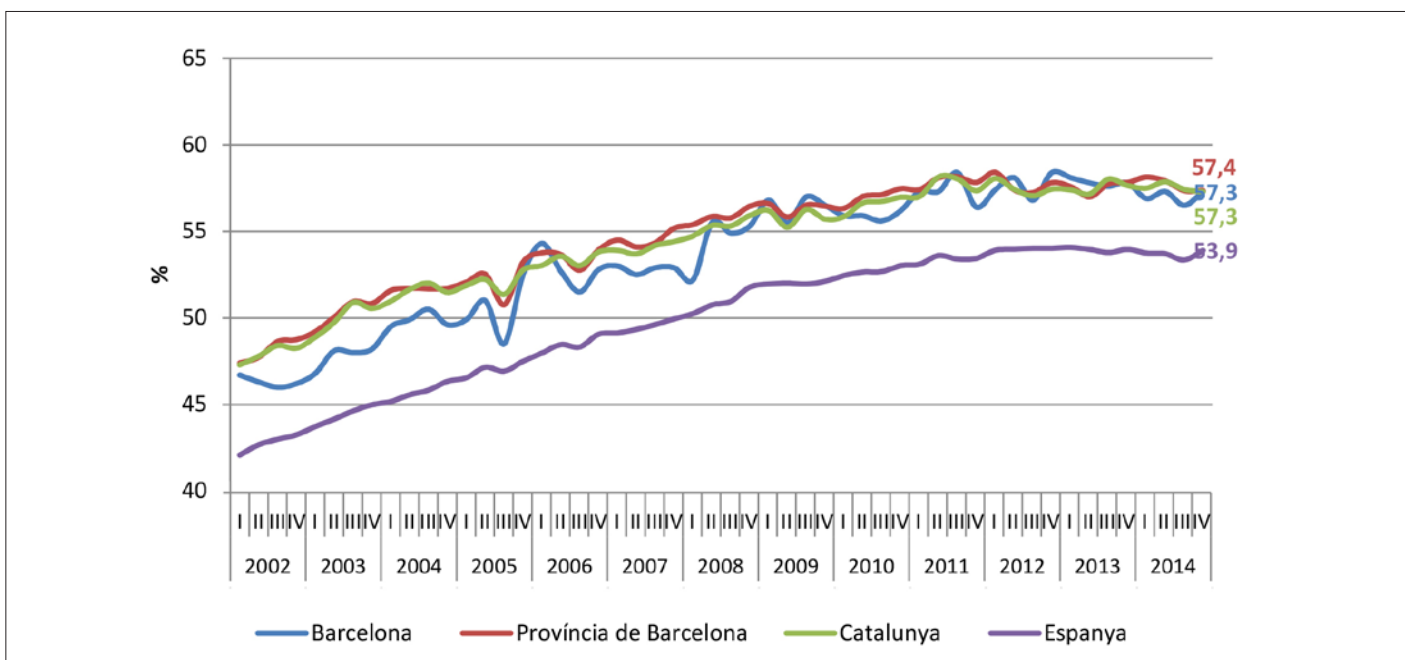

Font: EPA, INE, i Ajuntament de Barcelona a partir de l'EPA, base poblacional 2011

8.2 POBLACIÓ OCUPADA

179. Població ocupada de Barcelona, província de Barcelona, Catalunya i Espanya; 2009-2014 (quarts trimestres)

Àmbit	4T 2009	4T 2010	4T 2011	4T 2012	4T 2013	4T 2014	Creix. 2009-2014, unitats	Creix. 2009-2014, %
Barcelona	729.400	707.700	710.100	692.600	680.600	674.900	-54.500	-7,5
Província de Barcelona	2.408.000	2.401.400	2.326.700	2.183.900	2.214.100	2.251.000	-157.000	-6,5
Catalunya	3.243.900	3.242.200	3.136.400	2.961.900	2.998.900	3.048.200	-195.700	-6,0
Espanya	18.890.500	18.674.900	18.153.100	17.339.400	17.135.200	17.569.100	-1.321.400	-7,0

Nota: Les dades de l'enquesta de població activa (EPA) no estan disponibles per l'àmbit de l'AMB o de l'RMB, per aquest motiu s'utilitzen les de la província de Barcelona
Font: EPA, INE i Ajuntament de Barcelona a partir de l'EPA, base poblacional 2011

180. Població ocupada de Barcelona, província de Barcelona, Catalunya i Espanya; 2002-2014 (1T 2002=100)

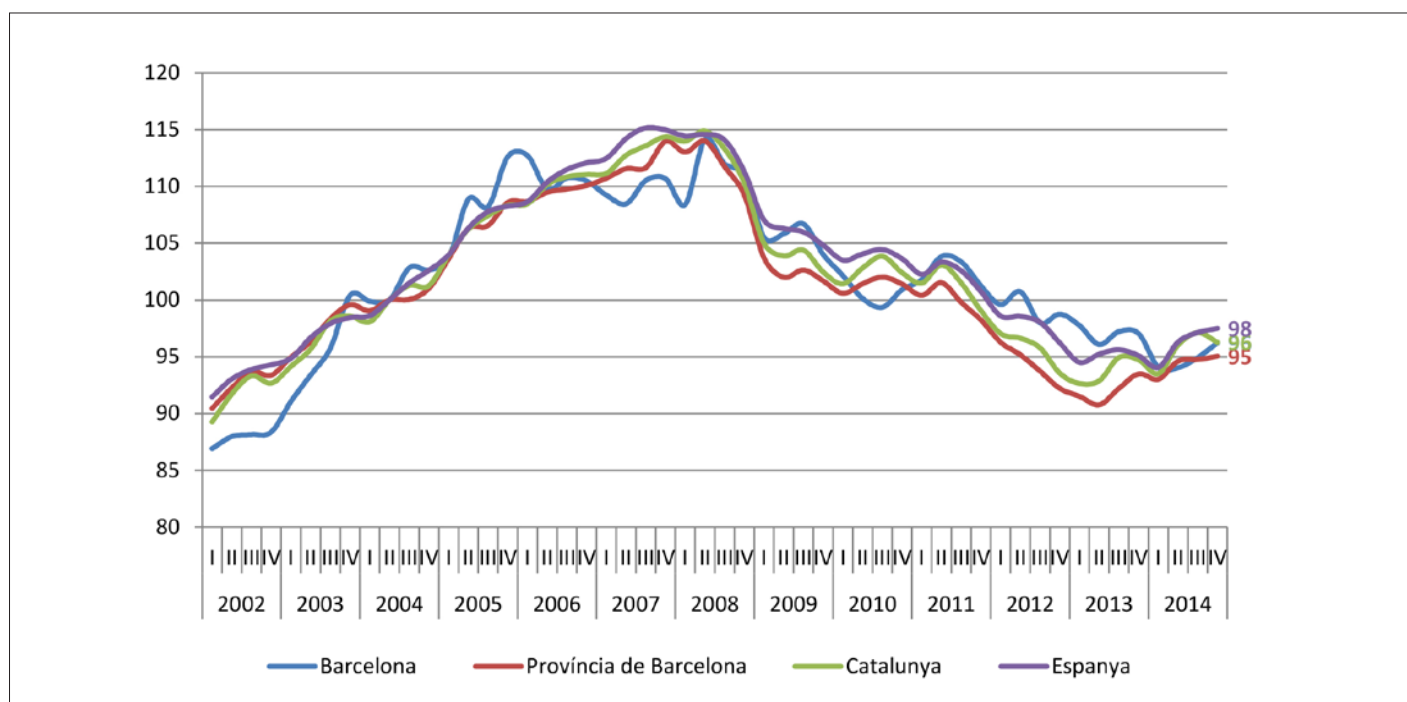

Font: EPA, INE i Ajuntament de Barcelona a partir de l'EPA, base poblacional 2011

181. Taxa d'ocupació de Barcelona, província de Barcelona, Catalunya i Espanya; 2002-2014

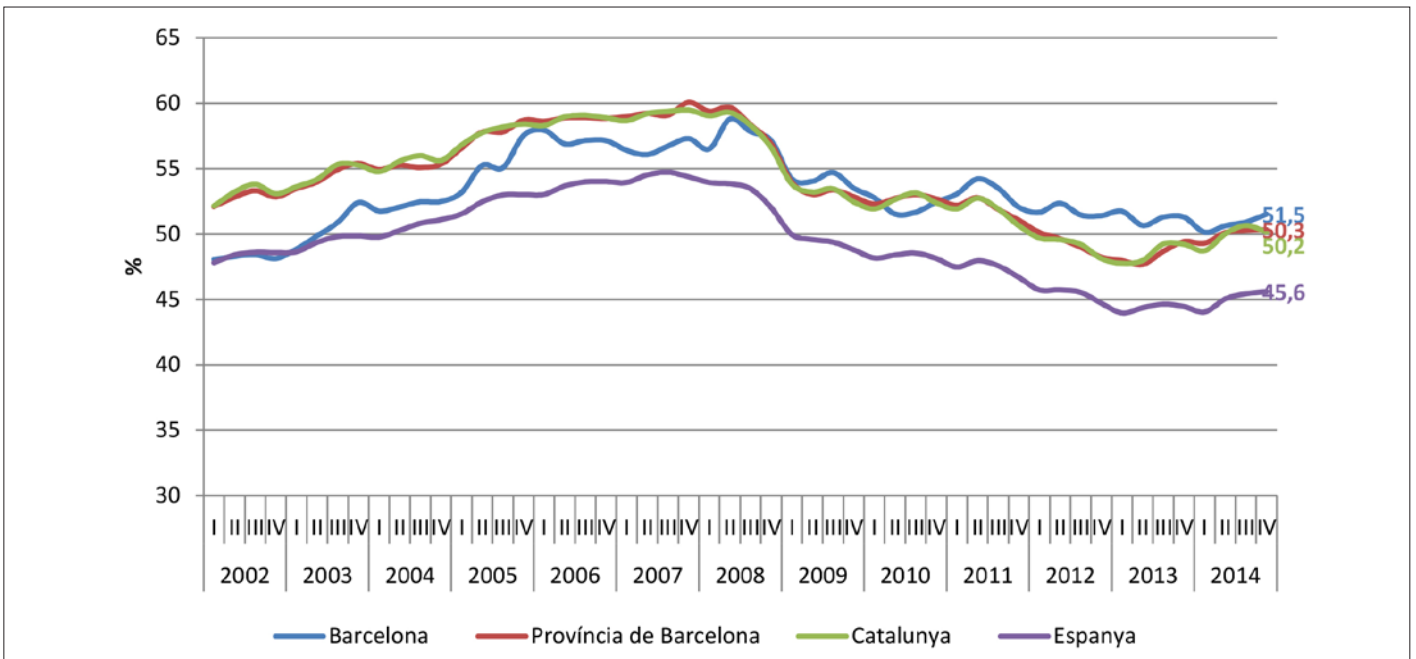

Font: EPA, INE i Ajuntament de Barcelona a partir de l'EPA, base poblacional 2011

182. Taxa d'ocupació femenina de Barcelona, província de Barcelona, Catalunya i Espanya; 2002-2014

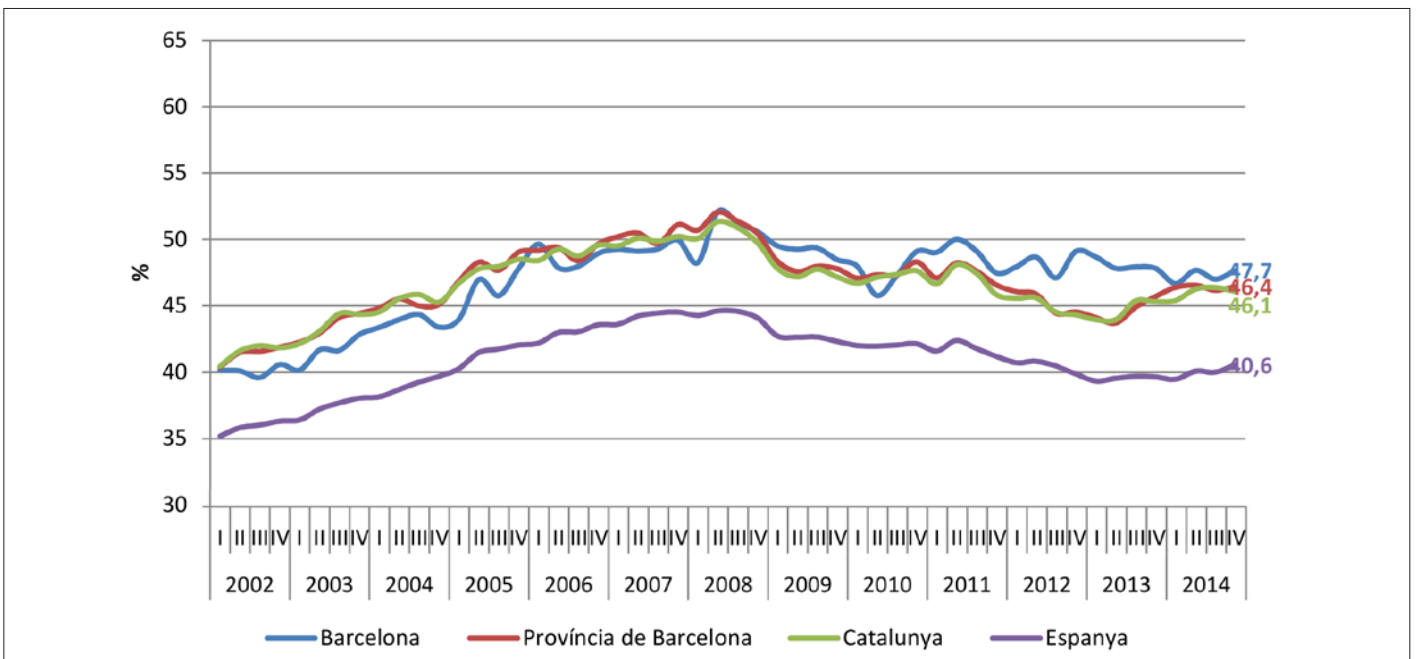

Font: EPA, INE i Ajuntament de Barcelona a partir de l'EPA, base poblacional 2011

183. Població ocupada per nivell d'estudis assolits, província de Barcelona; 2005-2014

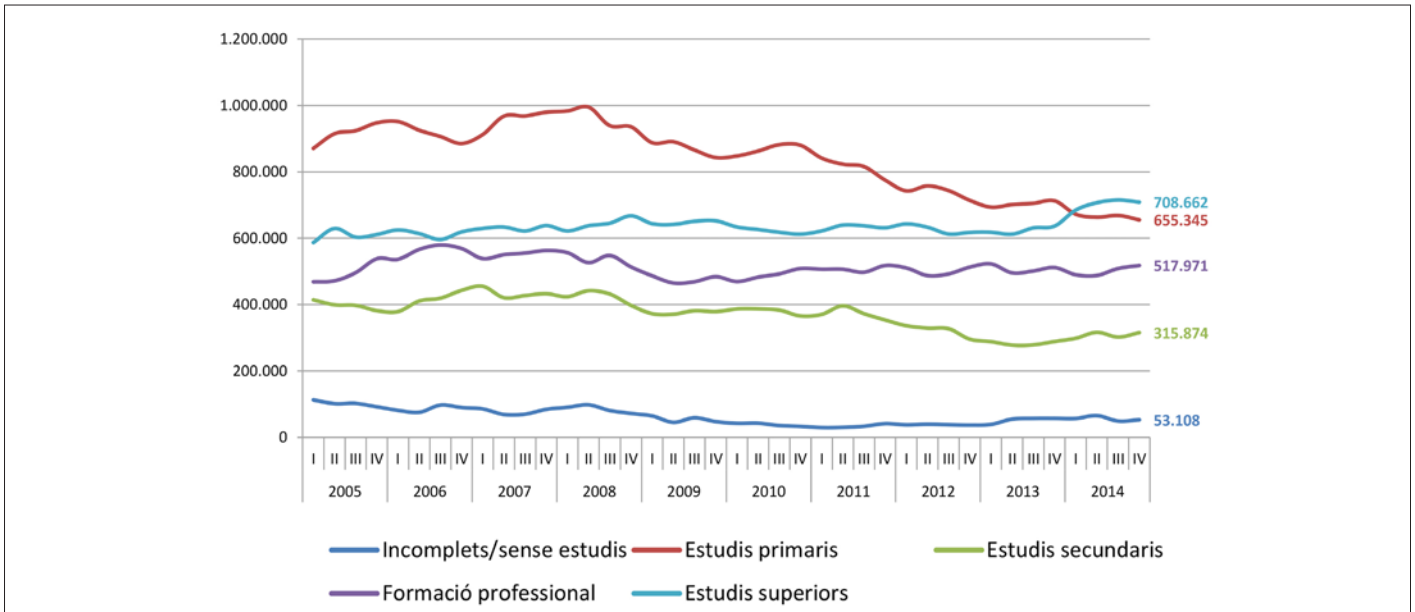

Font: EPA, INE i Ajuntament de Barcelona a partir de l'EPA, base poblacional 2011

8.3 AFILIACIÓ A LA SEGURETAT SOCIAL

184. Taxes de creixement trimestral interanual (1997-2014) en RGSS+autònoms a Barcelona, resta AMB, resta RMB i Catalunya

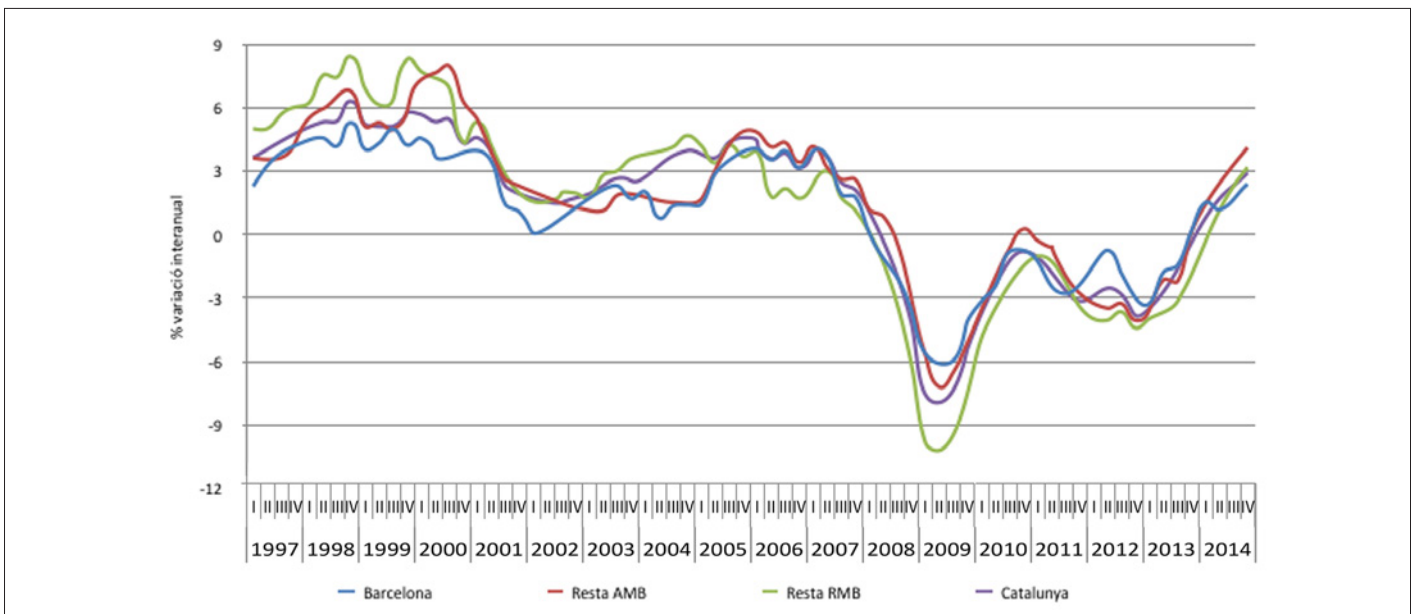

Font: Departament d'Empresa i Ocupació, Generalitat de Catalunya, i Ministerio de Empleo y Seguridad Social

185. Evolució de l'afiliació a la Seguretat Social a diferents àmbits de l'AMB i Catalunya, 2004-2014

<i>Afiliació a la Seguretat Social en el règim general</i>											
Àmbit	2004	2005	2006	2007	2008	2009	2010	2011	2012	2013	2014
Barcelona	866.964	904.935	935.931	953.000	917.061	880.584	874.976	853.132	824.745	825.858	844.725
Resta AMB	419.770	444.524	461.613	474.826	460.052	437.067	440.461	426.016	406.375	406.687	425.289
AMB	1.286.734	1.349.459	1.397.544	1.427.826	1.377.113	1.317.651	1.315.437	1.279.148	1.231.120	1.232.545	1.270.014
Resta RMB	494.248	512.489	519.064	523.251	485.576	447.140	441.114	424.376	403.008	394.899	408.897
Total RMB	1.780.982	1.861.948	1.916.608	1.951.077	1.862.689	1.764.791	1.756.551	1.703.524	1.634.128	1.627.444	1.678.911
Resta Catalunya	683.431	726.653	756.385	776.651	726.294	688.747	683.444	651.369	621.282	617.290	636.029
Catalunya	2.464.413	2.588.601	2.672.993	2.727.728	2.588.983	2.453.538	2.439.995	2.354.893	2.255.410	2.244.734	2.314.940
<i>Afiliació a la Seguretat Social en el règim d'autònoms</i>											
Àmbit	2004	2005	2006	2007	2008	2009	2010	2011	2012	2013	2014
Barcelona	119.611	120.746	122.218	123.958	121.170	115.972	114.151	112.678	110.485	111.055	114.668
Resta AMB	102.110	103.141	104.866	106.464	103.212	97.846	96.126	94.825	93.076	93.494	95.531
AMB	221.721	223.887	227.084	230.422	224.382	213.818	210.277	207.503	203.561	204.549	210.199
Resta RMB	127.022	131.787	136.299	139.623	136.592	129.483	127.659	126.360	123.453	123.965	126.537
Total RMB	348.743	355.674	363.383	370.045	360.974	343.301	337.936	333.863	327.014	328.514	336.736
Resta Catalunya	185.123	191.890	198.674	206.119	215.552	204.352	199.482	195.729	192.153	192.421	196.004
Catalunya	533.866	547.564	562.057	576.164	576.526	547.653	537.418	529.592	519.167	520.935	532.740
<i>Afiliació total a la Seguretat Social en el règim general i d'autònoms</i>											
Àmbit	2004	2005	2006	2007	2008	2009	2010	2011	2012	2013	2014
Barcelona	986.575	1.025.681	1.058.149	1.076.958	1.038.231	996.556	989.127	965.810	935.230	936.913	959.393
Resta AMB	521.880	547.665	566.479	581.290	563.264	534.913	536.587	520.841	499.451	500.181	520.820
AMB	1.508.455	1.573.346	1.624.628	1.658.248	1.601.495	1.531.469	1.525.714	1.486.651	1.434.681	1.437.094	1.480.213
Resta RMB	621.270	644.276	655.363	662.874	622.168	576.623	568.773	550.736	526.461	518.864	535.434
Total RMB	2.129.725	2.217.622	2.279.991	2.321.122	2.223.663	2.108.092	2.094.487	2.037.387	1.961.142	1.955.958	2.015.647
Resta Catalunya	868.554	918.543	955.059	982.770	941.846	893.099	882.926	847.098	813.435	809.711	832.033
Catalunya	2.998.279	3.136.165	3.235.050	3.303.892	3.165.509	3.001.191	2.977.413	2.884.485	2.774.577	2.765.669	2.847.680

Font: Observatori d'empresa i ocupació. Generalitat de Catalunya

8.3.1 AFILIACIÓ A LA SEGURETAT SOCIAL PER MUNICIPI

186. Afiliats/des a la SS als municipis de l'AMB, règim general i autònoms; 2011-2014 (quarts trimestres)

Municipi	2011	2012	2013	2014	% Creix 2011-2014	% Creix 2013-2014
Badalona	52.950	50.101	49.736	51.291	-3,1	3,1
Badia del Vallès	817	784	819	833	2,0	1,7
Barberà del Vallès	17.203	16.672	16.706	17.406	1,2	4,2
Barcelona	965.810	935.230	936.913	959.393	-0,7	2,4
Begues	1.121	1.077	1.092	1.134	1,2	3,8
Castellbisbal	9.258	8.800	8.487	8.854	-4,4	4,3
Castelldefels	14.040	13.519	13.816	14.170	0,9	2,6
Cerdanyola del Vallès	23.550	22.439	22.632	23.107	-1,9	2,1
Cervelló	2.385	2.242	2.189	2.389	0,2	9,1
Corbera de Llobregat	2.410	2.409	2.381	2.477	2,8	4,0
Cornellà de Llobregat	33.460	32.377	33.405	35.132	5,0	5,2
Esplugues de Llobregat	17.407	16.384	15.499	16.907	-2,9	9,1
Gavà	13.503	13.195	13.209	13.670	1,2	3,5
Hospitalet de Llobregat, l'	85.856	82.987	83.418	85.379	-0,6	2,4
Molins de Rei	7.550	7.346	7.528	7.630	1,1	1,4
Montcada i Reixac	17.113	16.879	16.803	17.640	3,1	5,0
Montgat	2.319	2.178	2.202	2.279	-1,7	3,5
Pallejà	2.809	2.618	2.616	2.652	-5,6	1,4
Palma de Cervelló, la	981	976	954	907	-7,5	-4,9
Papiol, el	1.884	1.724	1.598	1.780	-5,5	11,4
Prat de Llobregat, el	34.393	32.235	32.335	33.295	-3,2	3,0
Ripollet	7.807	7.118	7.000	7.201	-7,8	2,9
Sant Adrià de Besòs	8.526	8.914	8.769	8.957	5,1	2,1
Sant Andreu de la Barca	9.815	9.334	9.140	9.555	-2,6	4,5
Sant Boi de Llobregat	23.902	22.409	23.102	23.851	-0,2	3,2
Sant Climent de Llobregat	839	808	839	809	-3,6	-3,6
Sant Cugat del Vallès	48.639	47.216	48.317	53.470	9,9	10,7
Sant Feliu de Llobregat	10.308	9.638	9.411	9.869	-4,3	4,9
Sant Joan Despí	13.880	13.368	13.987	14.275	2,8	2,1
Sant Just Desvern	12.797	12.285	12.180	12.428	-2,9	2,0
Sant Vicenç dels Horts	6.998	6.576	6.318	6.595	-5,8	4,4
Santa Coloma de Cervelló	3.000	2.949	2.919	3.033	1,1	3,9
Santa Coloma de Gramenet	16.112	15.028	14.548	14.594	-9,4	0,3
Tiana	1.538	1.447	1.463	1.541	0,2	5,3
Torrelles de Llobregat	946	872	889	949	0,3	6,7
Viladecans	14.725	14.547	13.874	14.761	0,2	6,4
Total AMB	1.486.651	1.434.681	1.437.094	1.480.213	-0,4	3,0

Font: Observatori d'empresa i ocupació. Generalitat de Catalunya

187. Pes dels ocupats de l'AMB sobre el total de Catalunya i d'Espanya, 2009-2014

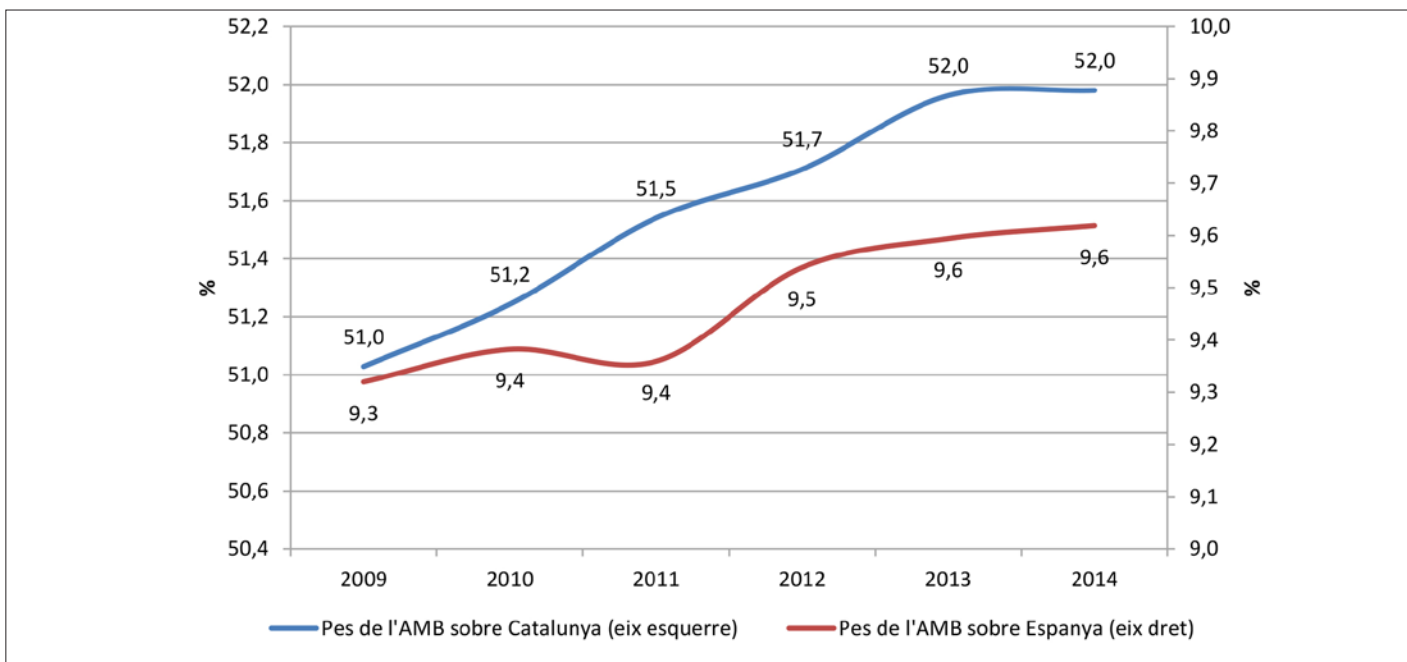

Font: Departament d'Empresa i Ocupació, Generalitat de Catalunya, i Ministerio de Empleo y Seguridad Social

188. Afiliats/des a la Seguretat Social al municipi de Barcelona i a la resta de l'AMB, règim general i autònoms; 2009-2014 (quarts trimestres)

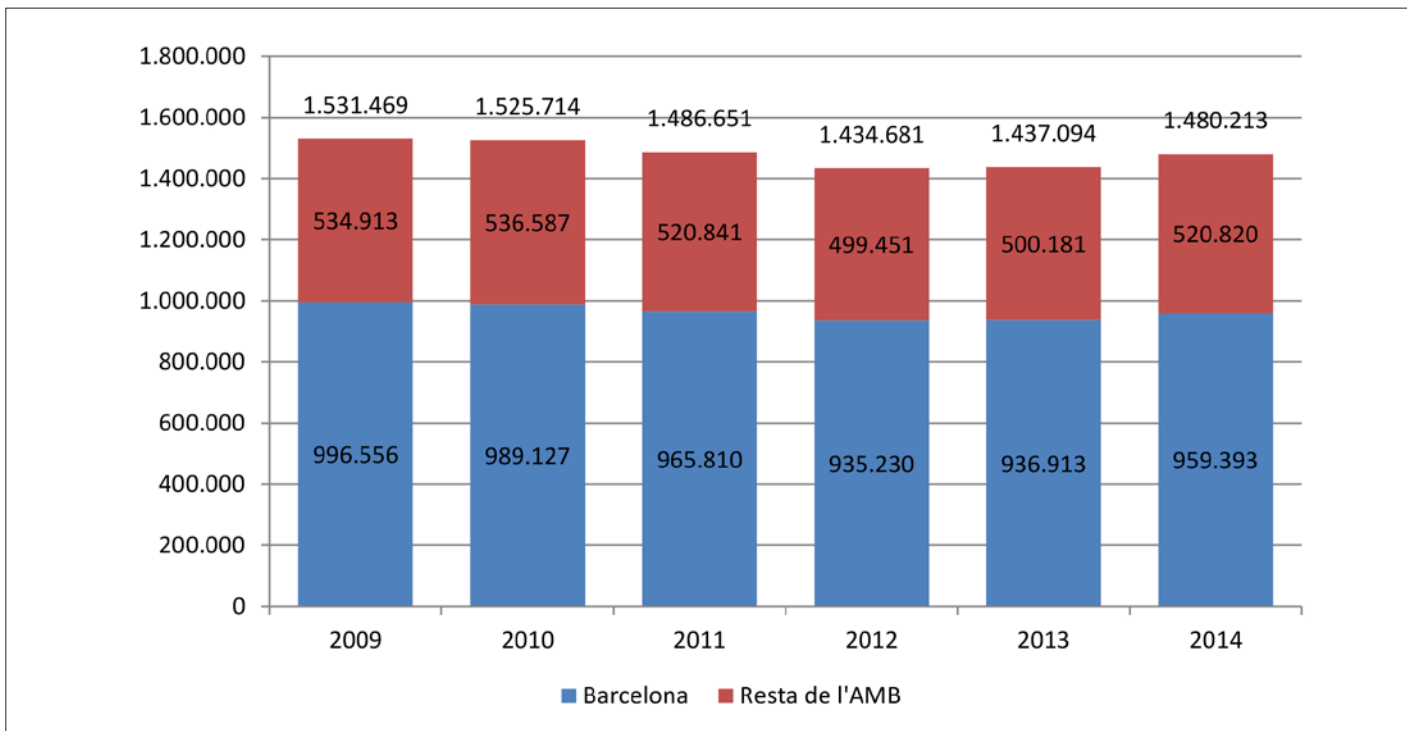

Font: Observatori d'empresa i ocupació, Generalitat de Catalunya

189. Afiliats/des segons adreça padronal sobre població de 16-64 anys en els municipis de l'AMB; 2014

Municipi	Població de 16 a 64 anys	Població ocupada segons adreça padronal	% Població ocupada sobre el total
Badalona	143.374	81.243	56,7
Badia del Vallès	8.762	4.338	49,5
Barberà del Vallès	22.112	13.444	60,8
Barcelona	1.045.319	641.589	61,4
Begues	4.472	2.981	66,7
Castellbisbal	8.289	5.327	64,3
Castelldefels	43.240	25.826	59,7
Cerdanyola del Vallès	38.700	23.291	60,2
Cervelló	5.943	3.854	64,8
Corbera de Llobregat	9.563	6.116	64,0
Cornellà de Llobregat	55.401	32.763	59,1
Esplugues de Llobregat	29.772	18.093	60,8
Gavà	30.735	18.349	59,7
Hospitalet de Llobregat, l'	164.801	96.057	58,3
Molins de Rei	16.469	10.813	65,7
Montcada i Reixac	22.969	13.908	60,6
Montgat	7.691	5.262	68,4
Pallejà	7.396	4.689	63,4
Palma de Cervelló, la	2.086	1.347	64,6
Papiol, el	2.686	1.702	63,4
Prat de Llobregat, el	41.493	25.322	61,0
Ripollet	24.772	14.857	60,0
Sant Adrià de Besòs	22.797	12.620	55,4
Sant Andreu de la Barca	18.023	10.927	60,6
Sant Boi de Llobregat	54.770	32.298	59,0
Sant Climent de Llobregat	2.630	1.817	69,1
Sant Cugat del Vallès	57.658	38.140	66,1
Sant Feliu de Llobregat	28.584	17.791	62,2
Sant Joan Despí	21.582	14.135	65,5
Sant Just Desvern	10.521	7.072	67,2
Sant Vicenç dels Horts	18.793	10.693	56,9
Santa Coloma de Cervelló	5.223	3.606	69,0
Santa Coloma de Gramenet	77.082	41.344	53,6
Tiana	5.596	3.836	68,5
Torrelles de Llobregat	3.928	2.655	67,6
Viladecans	43.445	26.885	61,9
Total AMB	2.106.677	1.274.990	60,5

Font: Idescat

8.3.2 AFILIACIÓ A LA SEGURETAT SOCIAL PER SECTORS ECONÒMICS

190. Ocupació en els principals sectors econòmics a diferents àmbits de l'AMB i Catalunya, règim general i autònoms; 2014

Àmbit	Agricultura, ramaderia i pesca	Indústria	Construcció	Serveis	Total
Barcelona	386	74.430	29.533	855.044	959.393
Resta de l'AMB	585	79.488	32.776	407.971	520.820
AMB	971	153.918	62.309	1.263.015	1.480.213
Resta de l'RMB	2.929	126.904	35.767	369.834	535.434
RMB	3.900	280.822	98.076	1.632.849	2.015.647
Resta de Catalunya	28.470	157.449	63.673	578.780	828.372
Catalunya	32.370	438.271	161.749	2.211.629	2.844.019

Pes sobre el total de Catalunya, en %

Àmbit	Agricultura, ramaderia i pesca	Indústria	Construcció	Serveis	Total
Barcelona	1,2	17,0	18,3	38,7	33,7
Resta de l'AMB	1,8	18,1	20,3	18,4	18,3
AMB	3,0	35,1	38,5	57,1	52,0
Resta de l'RMB	9,0	29,0	22,1	16,7	18,8
RMB	12,0	64,1	60,6	73,8	70,9
Resta de Catalunya	88,0	35,9	39,4	26,2	29,1
Catalunya	100,0	100,0	100,0	100,0	100,0

Font: Observatori d'empresa i ocupació. Generalitat de Catalunya

191. Evolució de l'ocupació en els principals sectors econòmics a l'AMB, règim general i autònoms; 2000-2014

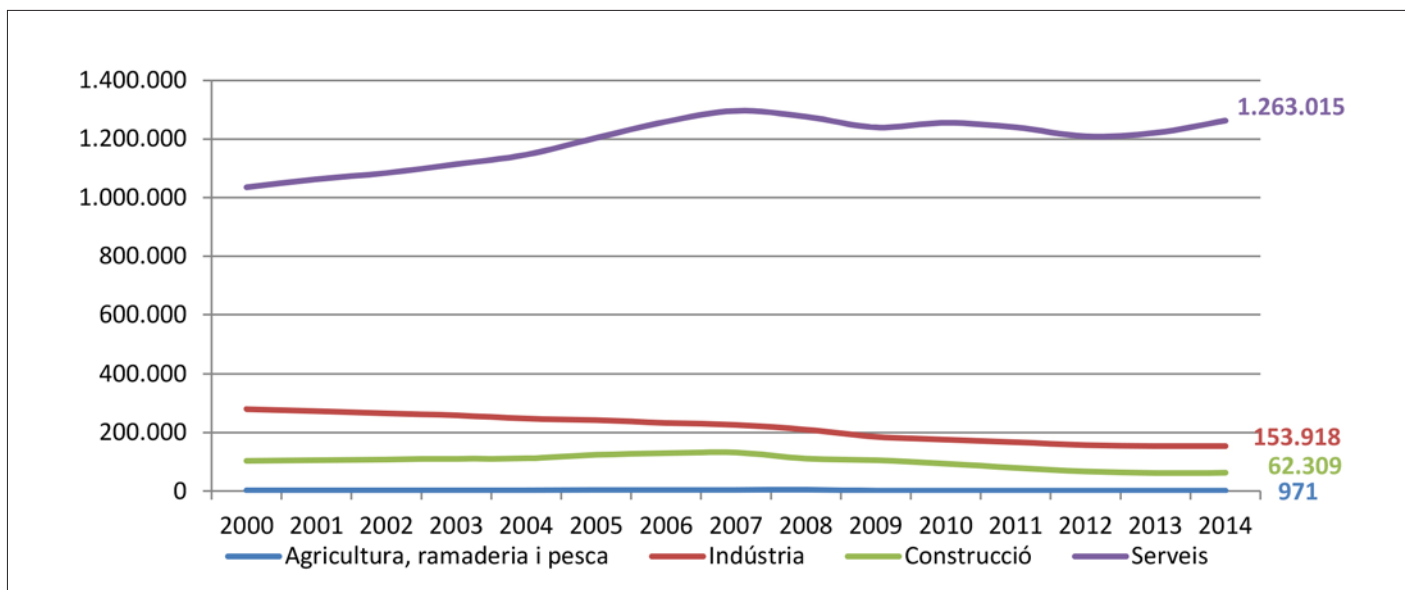

Nota: Dades de treballadors entre 2000 i 2008 classificades segons CNAE-93, i entre 2009 i 2014 segons CNAE-09

Font: Observatori d'empresa i ocupació. Generalitat de Catalunya

**192. Afiliació a la Seguretat Social dels municipis de l'AMB per sectors d'activitat
CCAE-2009, règim general i autònoms; desembre 2013**

Municipi	Primari	Secundari				
	Agricultura, ramaderia i pesca	Indústries extractives	Indústries manufactureres	Energia elèctrica i gas	Aigua, sanejament i gestió de residus	Construcció
Badalona	13	2	6.450	62	97	4.528
Badia del Vallès			26		1	100
Barberà del Vallès	4		7.265		65	720
Barcelona	386	32	62.831	2.338	9.229	29.533
Begues	12	3	104		9	109
Castellbisbal	13		4.442	6	135	341
Castelldefels	9		797	2	107	991
Cerdanyola del Vallès	5	29	2.206	1	60	1.085
Cervelló	2	12	537	1	4	198
Corbera de Llobregat	5	13	306			343
Cornellà de Llobregat	19		4.762	3	7	3.697
Esplugues de Llobregat	8		3.554		50	821
Gavà	84	1	2.129	3	297	841
Hospitalet de Llobregat, l'	20	2	7.185	1	1.021	4.114
Molins de Rei	21	10	1.420		2	297
Montcada i Reixac	10		4.518	3	215	1.117
Montgat	6		509			235
Pallejà	6		321			289
Papiol, el	22	12	638	2	14	161
Prat de Llobregat, el	32		3.605	1	148	1.161
Ripollet	5		1.838	1	20	668
Sant Adrià de Besòs			1.446	1	100	672
Sant Andreu de la Barca	9	2	2.986	1	54	536
Sant Boi de Llobregat	43	3	3.502	3	123	2.003
Sant Cugat del Vallès	34	3	4.152	2	220	1.437
Sant Feliu de Llobregat	18		1.474	1	1	820
Sant Joan Despí	12		2.421	1	254	659
Sant Just Desvern	15		1.544	2	1	351
Sant Vicenç dels Horts	21		2.014		13	662
Santa Coloma de Cervelló	18		312		17	160
Santa Coloma de Gramenet	8		1.186		26	1.428
Tiana	13		134		2	111
Torrelles de Llobregat	13		85		1	125
Viladecans	46	6	1.918	2	14	1.747
AMB sense Barcelona	546	98	75.786	99	3.078	32.527
Total AMB	932	130	138.617	2.437	12.307	62.060
Catalunya	12.755	2.071	346.064	5.106	22.376	140.261

Nota: Només es disposa de dades desagregades per als municipis de més de 4.000 habitants.
Font: Observatori d'empresa i ocupació. Generalitat de Catalunya

Terciari														
Comerç a l'engròs i al detall	Transport i emmagatzematge	Hostaleria	Informació i comunicacions	Activitats financeres i d'assegurances	Activitats immobiliàries	Activitats professionals i tècniques	Activitats administratives i auxiliars	Adm. pública, Defensa i SS obligatoria	Educació	Activitats sanitàries i serveis socials	Activitats artístiques i d'entreteniment	Altres serveis	Activitats de les llars	Organismes extraterritorials
13.577	4.439	2.937	632	276	297	2.017	2.082	1.752	2.701	6.682	839	1.862	43	3
219	74	65	7	2	2	19	27	186	23	11	19	52		
4.709	1.222	605	322	38	58	876	485	286	241	134	84	290	2	
151.202	44.396	74.581	51.835	38.562	13.100	86.492	103.931	77.101	64.976	89.594	23.451	30.809	4.648	366
240	62	84	21	8	12	93	64	75	101	54	24	59		
1.276	658	470	14	16	21	316	284	190	48	508	42	72	2	
2.866	685	2.247	278	171	204	1.297	792	761	705	954	346	912	45	1
3.204	870	1.002	598	108	149	3.670	679	613	6.128	1.407	244	1.047	1	1
521	220	124	27	17	28	71	151	103	52	163	84	74		
447	252	142	59	21	25	153	84	139	113	223	45	107		
7.746	1.211	1.919	954	1.611	174	2.376	6.200	959	914	748	581	1.242	8	1
2.954	623	1.426	356	144	237	747	2.820	480	812	1.293	193	358	31	
3.773	1.068	935	260	87	111	487	1.150	394	736	515	358	406	35	
19.847	7.296	3.644	2.276	647	456	3.431	10.815	1.921	2.387	16.534	1.323	2.431	26	2
2.085	347	492	137	60	39	496	501	315	294	352	531	228	3	
7.619	829	804	415	40	54	432	360	344	288	179	151	259	3	
448	140	173	55	21	16	162	47	97	136	80	47	94	13	
867	202	125	24	10	8	159	99	107	131	182	21	100	1	
357	80	57	19	7	7	47	174	59	16	5	4	99		
8.699	8.865	1.655	597	328	264	1.462	1.937	756	375	2.430	307	666	7	
1.597	589	450	54	32	64	200	304	219	595	161	92	312		
2.938	644	516	72	41	24	324	397	340	421	591	123	303	4	
1.405	925	551	73	32	68	173	606	189	1.369	329	65	182		
5.492	1.687	1.394	190	123	123	682	1.842	764	1.103	3.716	307	744	7	
9.219	627	4.389	4.595	1.686	513	6.809	10.390	1.112	2.434	2.941	1.366	1.516	24	1
2.606	647	595	130	78	87	375	583	600	675	346	190	640	3	
3.940	455	715	2.435	80	59	1.167	780	286	277	308	135	285	6	
3.482	143	2.081	1.068	44	174	862	824	192	977	244	228	175	21	
1.260	389	409	42	104	35	190	247	307	271	349	110	171	1	
393	127	978	54	5	15	217	305	93	30	96	169	44		
3.549	1.171	1.387	165	110	118	469	782	977	843	1.224	268	881	2	
394	58	70	27	16	35	145	94	74	84	119	59	101	3	2
240	74	77	18	10	6	39	55	70	42	43	18	33		
3.056	1.644	1.167	402	89	81	549	715	516	1.185	1.012	171	437	3	1
121.025	38.323	33.685	16.376	6.062	3.564	30.512	46.675	15.276	26.507	43.933	8.544	16.182	294	12
272.227	82.719	108.266	68.211	44.624	16.664	117.004	150.606	92.377	91.483	133.527	31.995	46.991	4.942	378
508.743	133.297	192.852	83.860	65.290	25.189	174.055	217.128	162.104	145.768	241.735	53.723	86.177	6.509	395

Nota: Només es disposa de dades desagregades per als municipis de més de 4.000 habitants.
Font: Observatori d'empresa i ocupació. Generalitat de Catalunya

193. 15 principals sectors amb més ocupació (treballadors règim general i autònoms) a l'AMB, 2014 (4rt trimestre)

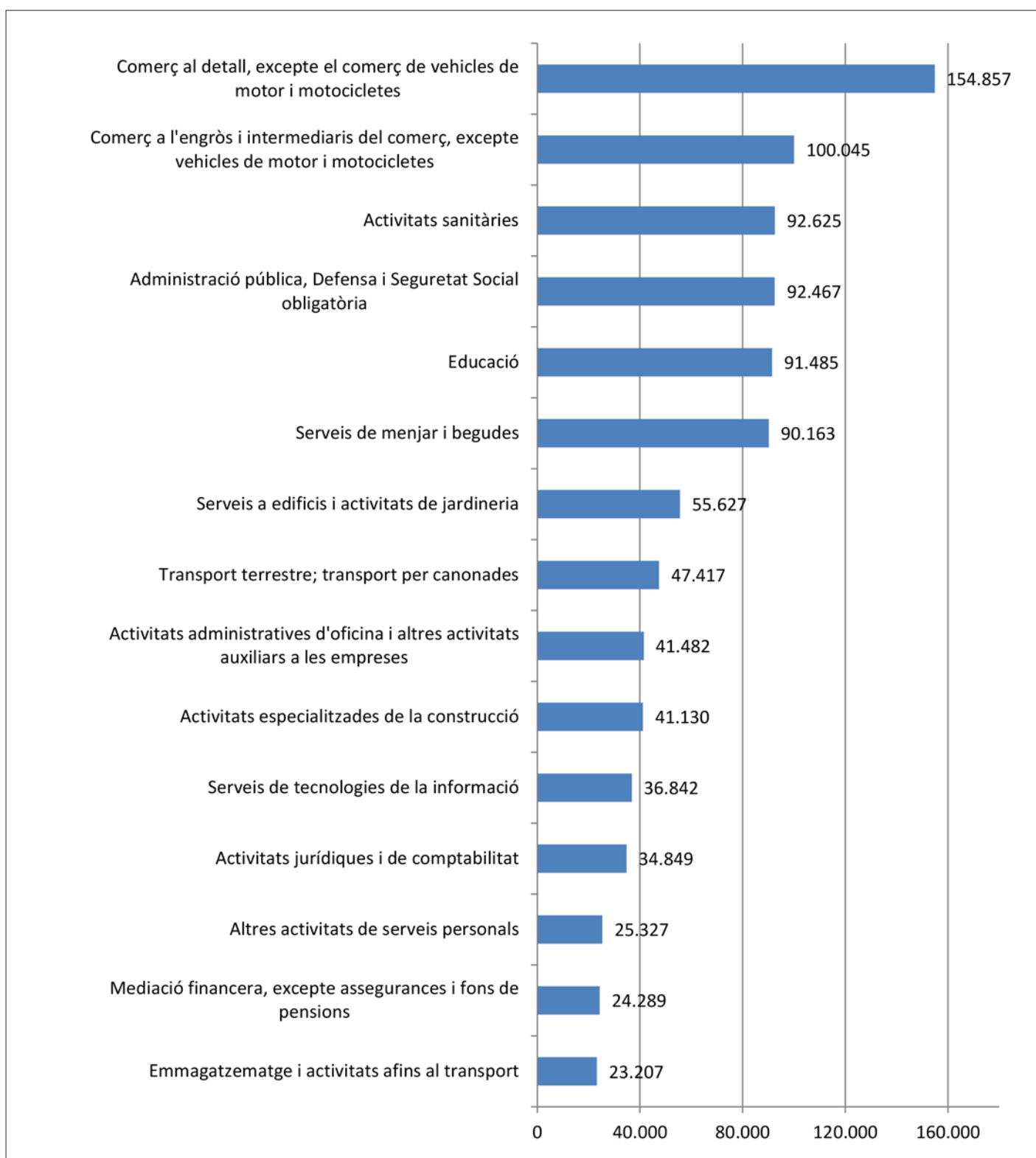

Font: Ministerio de Empleo y Seguridad Social

194. 10 Sectors més creadors d'ocupació a l'AMB, nombre de treballadors/es (règim general i autònoms) i diferència; 2009-2014 (4rt trimestre)

Codi CCAE-2009	Descripció	Treballadors desembre 2014	Treballadors desembre 2009	Diferència 2009-2014
82	Activitats administratives d'oficina i altres activitats auxiliars a les empreses	23.618	41.482	17.864
62	Serveis de tecnologies de la informació	27.242	36.842	9.600
56	Serveis de menjar i begudes	81.657	90.163	8.506
78	Activitats relacionades amb l'ocupació	14.903	22.132	7.229
85	Educació	85.936	91.485	5.549
74	Altres activitats professionals, científiques i tècniques	11.655	16.402	4.747
88	Activitats de serveis socials sense allotjament	19.166	22.758	3.592
70	Activitats de les seues centrals; activitats de consultoria de gestió empresarial	6.967	10.412	3.445
87	Activitats de serveis socials amb allotjament	14.905	18.107	3.202
55	Serveis d'allotjament	15.278	17.983	2.705

Font: Ministerio de Empleo y Seguridad Social

195. 10 Sectors més destructors d'ocupació a l'AMB, nombre de treballadors/es (règim general i autònoms) i diferència; 2009-2014 (4rt trimestre)

Codi CCAE-2009	Descripció	Treballadors desembre 2014	Treballadors desembre 2009	Diferència 2009-2014
43	Activitats especialitzades de la construcció	62.401	41.130	-21.271
41	Construcció d'immobles	34.068	17.530	-16.538
77	Activitats de lloguer	24.456	11.788	-12.668
49	Transport terrestre; transport per canonades	52.857	47.417	-5.440
42	Construcció d'obres d'enginyeria civil	8.387	3.540	-4.847
25	Fabricació de productes metàl·lics, excepte maquinària i equips	19.197	14.451	-4.746
46	Comerç a l'engròs i intermediaris del comerç, excepte vehicles de motor i motocicletes	104.396	100.045	-4.351
64	Mediació financera, excepte assegurances i fons de pensions	27.906	24.289	-3.617
58	Edició	14.514	10.948	-3.566
18	Arts gràfiques i reproducció de suports enregistrats	12.643	9.344	-3.299

Font: Ministerio de Empleo y Seguridad Social

8.4 CONTRACTACIÓ

196. Contractes a Barcelona, l'AMB i Catalunya segons modalitat; 2014

Àmbit	Contractes temporals	Contractes indefinits	Contractes total	Pes contractes temporals
Barcelona	750.138	107.183	857.321	87,5
Resta AMB	332.444	48.044	380.488	87,4
AMB	1.082.582	155.227	1.237.809	87,5
Resta Catalunya	1.073.719	130.089	1.203.808	89,2
Catalunya	2.156.301	285.316	2.441.617	88,3
% sobre Catalunya				
Àmbit	Contractes temporals	Contractes indefinits	Contractes total	
Barcelona	34,8	37,6	35,1	
Resta AMB	15,4	16,8	15,6	
AMB	50,2	54,4	50,7	
Resta Catalunya	49,8	45,6	49,3	
Catalunya	100,0	100,0	100,0	

Font: SEPE, Ministerio de Empleo y Seguridad Social

197. Contractes acumulats trimestralment a l'AMB segons modalitat, 2006-2014

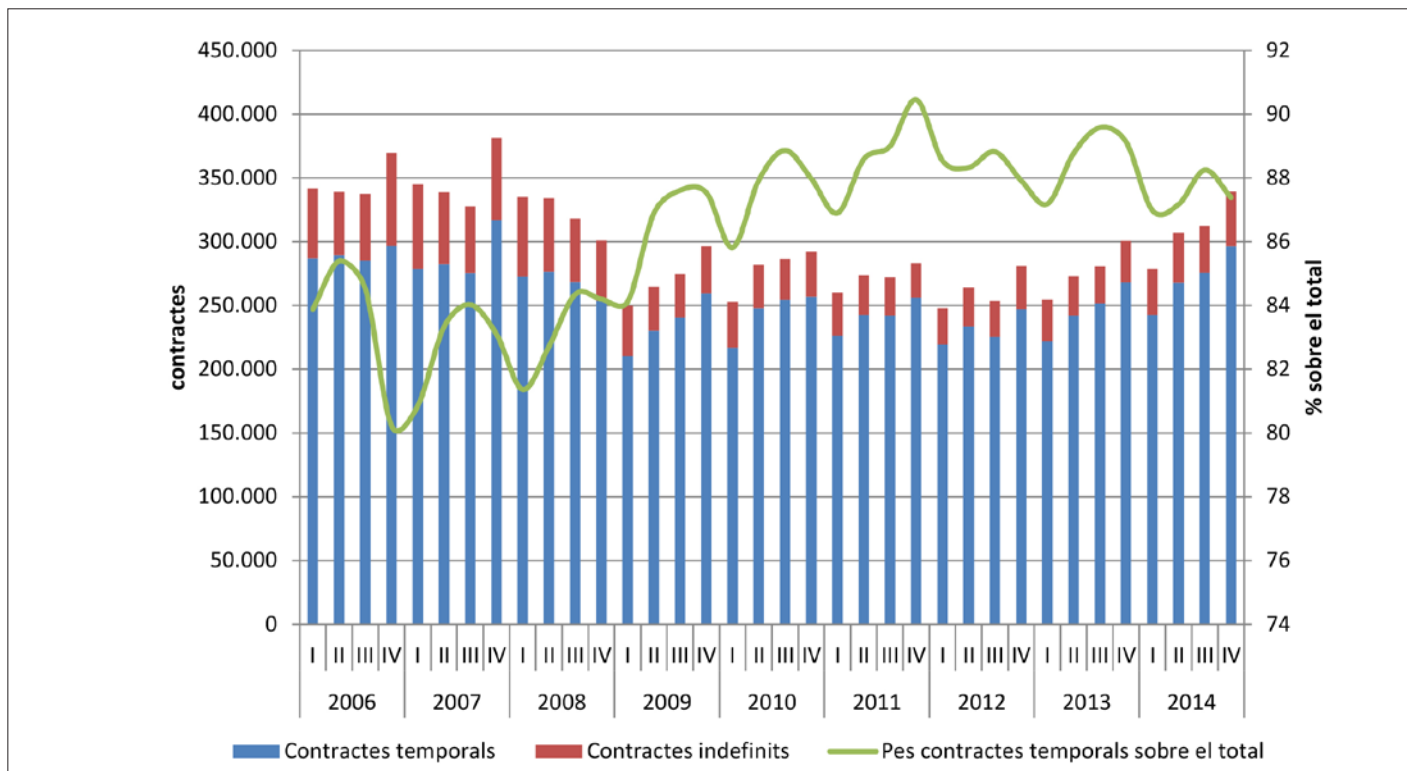

Font: SEPE, Ministerio de Empleo y Seguridad Social

198. Contractes a Barcelona, l'AMB i Catalunya pels principals sectors de producció i % sobre el total de Catalunya; 2014

Àmbit	Agricultura	Indústria	Construcció	Serveis	Total
Barcelona	814	26.685	27.442	802.380	857.321
Resta AMB	853	47.052	23.617	308.966	380.488
AMB	1.667	73.737	51.059	1.111.346	1.237.809
Resta Catalunya	76.705	221.623	63.159	842.321	1.203.808
Catalunya	78.372	295.360	114.218	1.953.667	2.441.617

% sobre Catalunya					
Àmbit	Agricultura	Indústria	Construcció	Serveis	Total
Barcelona	1,0	9,0	24,0	41,1	35,1
Resta AMB	1,1	15,9	20,7	15,8	15,6
AMB	2,1	25,0	44,7	56,9	50,7
Resta Catalunya	97,9	75,0	55,3	43,1	49,3
Catalunya	100,0	100,0	100,0	100,0	100,0

Font: SEPE, Ministerio de Empleo y Seguridad Social

199. Contractes acumulats trimestralment a l'AMB pels principals sectors de producció, 2006-2014

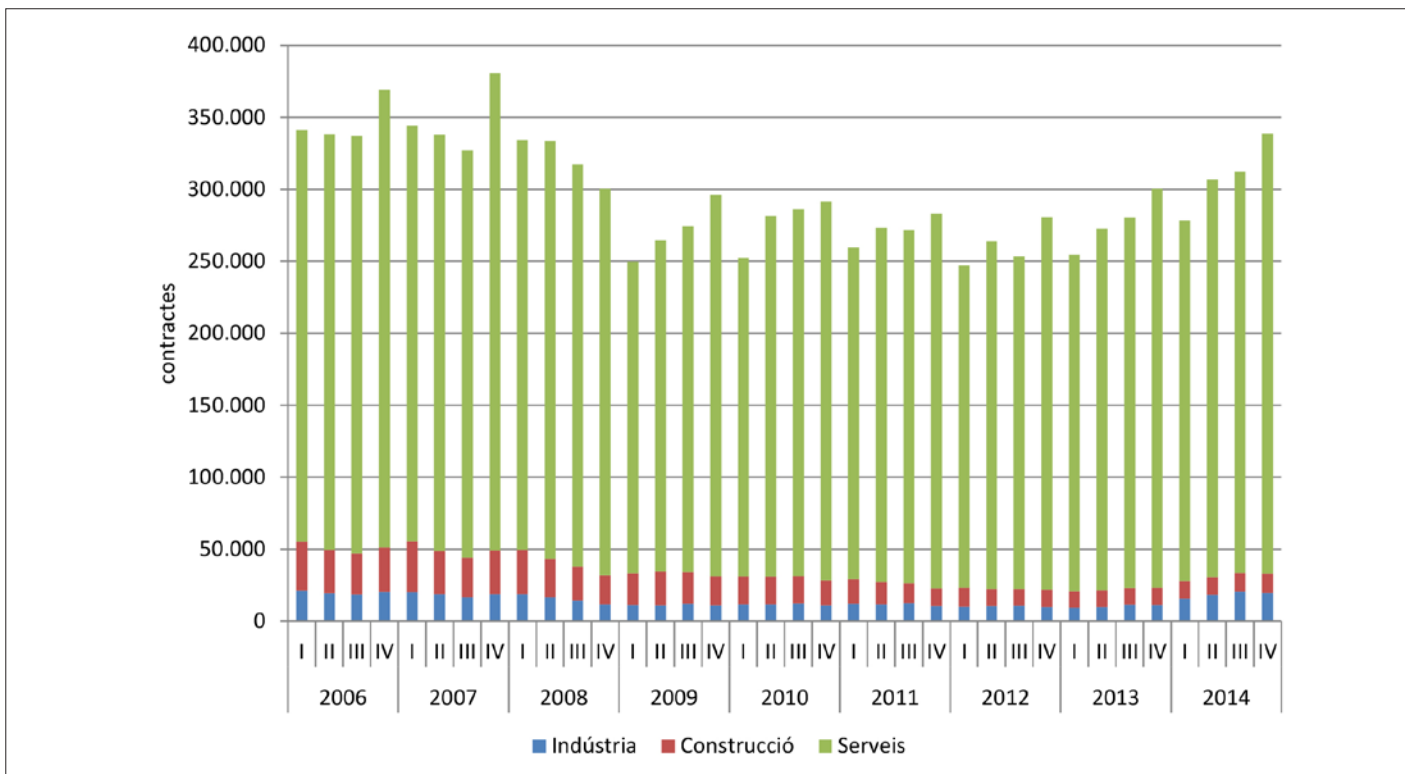

Font: SEPE, Ministerio de Empleo y Seguridad Social

8.5 DESOCUPACIÓ

200. Població aturada de Barcelona, província de Barcelona, Catalunya i Espanya; 2009-2014 (quarts trimestres)

Àmbit	4T 2009	4T 2010	4T 2011	4T 2012	4T 2013	4T 2014	Creix. 2009-2014, unitats	Creix. 2009-2014, %
Barcelona	128.500	133.500	143.100	157.900	139.500	131.200	2.700	2,1
Província de Barcelona	487.900	518.800	584.000	690.400	602.300	545.200	57.300	11,7
Catalunya	659.800	705.200	804.100	925.600	839.600	756.600	96.800	14,7
Espanya	4.335.000	4.702.200	5.287.300	6.021.000	5.935.600	5.457.700	1.122.700	25,9

Font: EPA, INE i Ajuntament de Barcelona a partir de l'EPA, base poblacional 2011

201. Població aturada de Barcelona, província de Barcelona, Catalunya i Espanya; 2002-2014 (1T 2002=100)

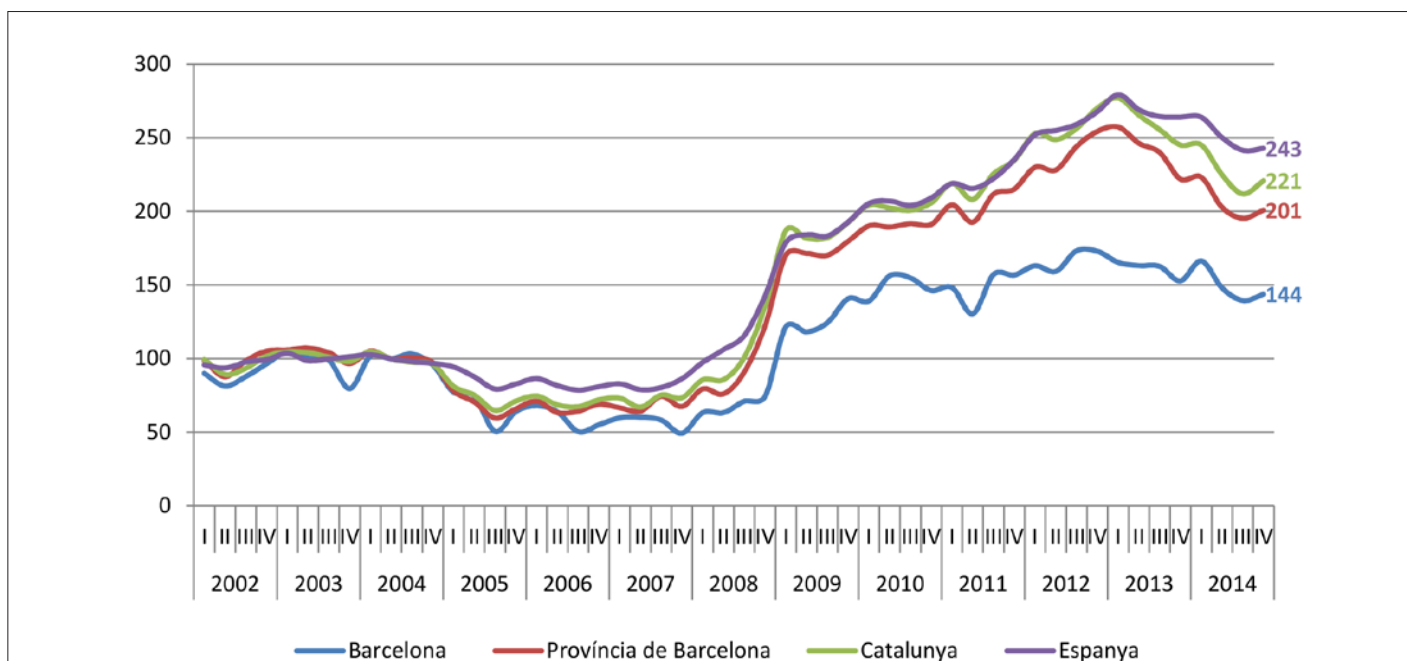

Font: EPA, INE, i Ajuntament de Barcelona a partir de l'EPA, base poblacional 2011

202. Taxa d'atur de Barcelona, província de Barcelona, Catalunya i Espanya; 2002-2014

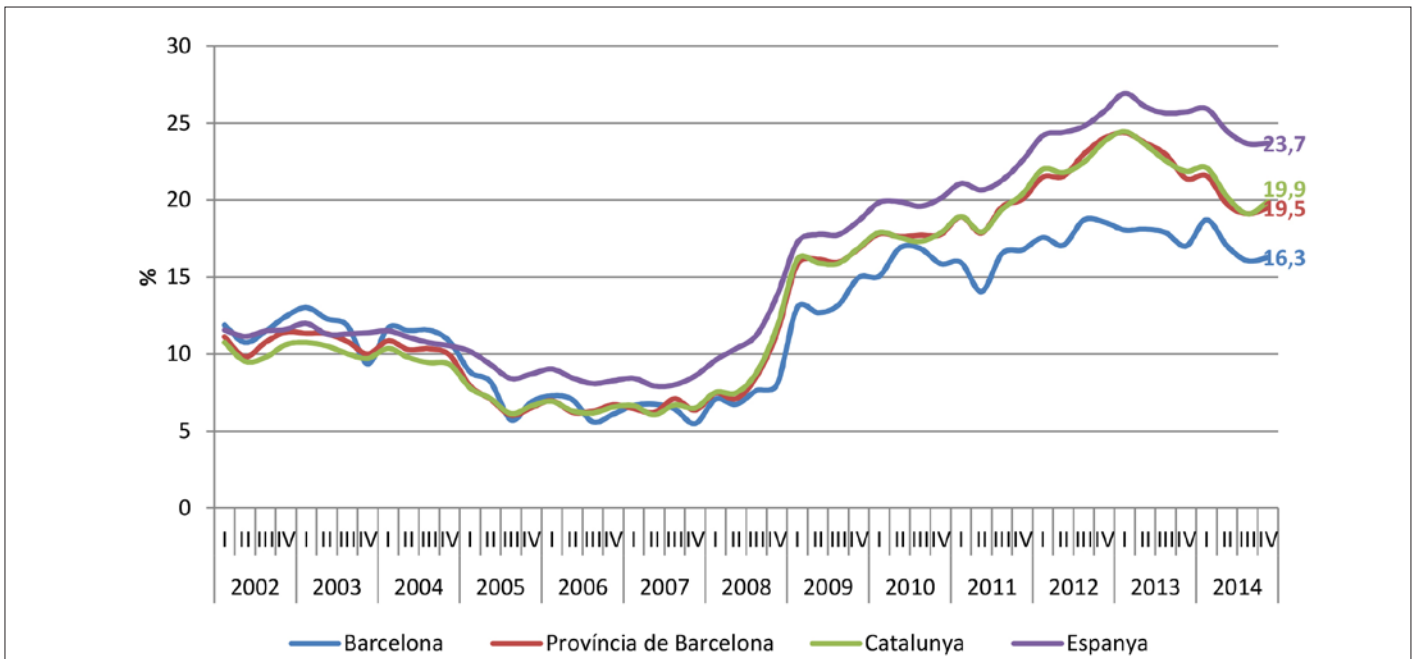

Font: EPA, INE, i Ajuntament de Barcelona a partir de l'EPA, base poblacional 2011

203. Taxa d'atur femenina de Barcelona, província de Barcelona, Catalunya i Espanya; 2002-2014

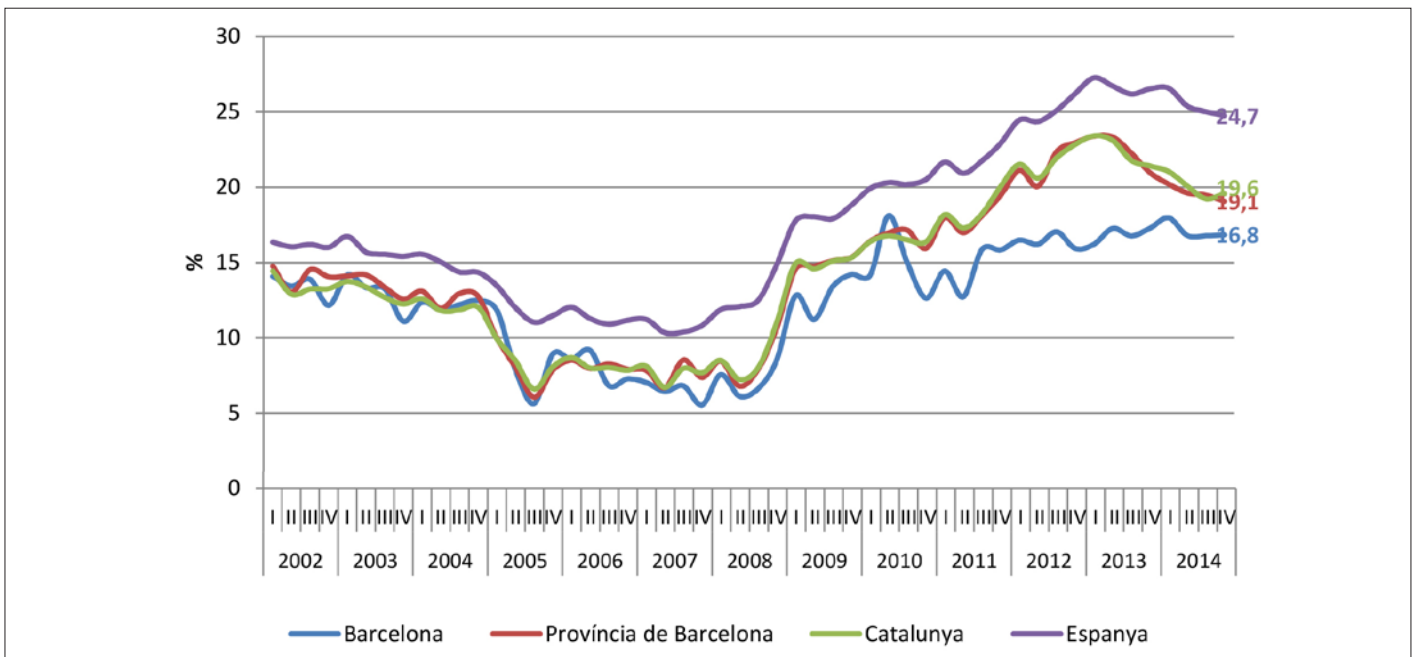

Font: EPA, INE, i Ajuntament de Barcelona a partir de l'EPA, base poblacional 2011

8.5.1 PER MUNICIPI

204. Població aturada registrada als municipis de l'AMB; 2010-2014 (quarts trimestres)

Municipi	2010	2011	2012	2013	2014	Variació percentual 2010-14
Badalona	20.368	22.447	23.266	22.069	20.302	-0,3
Badia del Vallès	1.516	1.665	1.910	1.724	1.608	6,1
Barberà del Vallès	2.664	2.964	3.110	3.056	2.747	3,1
Barcelona	100.868	108.624	112.192	107.677	99.056	-1,8
Begues	300	354	366	391	315	5,0
Castellbisbal	785	880	971	986	869	10,7
Castelldefels	4.070	4.358	4.776	4.704	4.286	5,3
Cerdanyola del Vallès	4.284	4.769	4.890	4.660	4.091	-4,5
Cervelló	620	627	716	654	590	-4,8
Corbera de Llobregat	848	950	986	935	824	-2,8
Cornellà de Llobregat	7.213	7.835	8.436	7.856	7.113	-1,4
Esplugues de Llobregat	3.014	3.432	3.575	3.469	3.092	2,6
Gavà	3.369	3.681	4.056	3.894	3.535	4,9
Hospitalet de Llobregat, l'	20.645	22.643	23.597	23.040	21.376	3,5
Molins de Rei	1.603	1.751	1.943	1.728	1.567	-2,2
Montcada i Reixac	2.912	3.126	3.347	3.276	3.021	3,7
Montgat	697	785	855	825	761	9,2
Pallejà	735	770	863	806	741	0,8
Palma de Cervelló, la	179	218	202	218	223	24,6
Papiol, el	283	304	330	326	287	1,4
Prat de Llobregat, el	5.213	5.502	5.975	5.845	5.350	2,6
Ripollet	3.520	3.821	4.075	3.866	3.554	1,0
Sant Adrià de Besòs	3.281	3.595	3.791	3.835	3.643	11,0
Sant Andreu de la Barca	2.297	2.396	2.543	2.512	2.158	-6,1
Sant Boi de Llobregat	6.946	7.962	8.319	7.950	7.320	5,4
Sant Climent de Llobregat	257	252	283	275	254	-1,2
Sant Cugat del Vallès	3.774	4.114	4.327	4.124	3.710	-1,7
Sant Feliu de Llobregat	3.216	3.436	3.740	3.668	3.209	-0,2
Sant Joan Despí	2.066	2.271	2.465	2.421	2.134	3,3
Sant Just Desvern	683	797	808	773	681	-0,3
Sant Vicenç dels Horts	2.504	2.716	3.004	3.090	2.885	15,2
Santa Coloma de Cervelló	475	480	524	455	444	-6,5
Santa Coloma de Gramenet	11.489	12.914	13.656	12.966	11.878	3,4
Tiana	361	402	446	425	384	6,4
Torrelles de Llobregat	322	363	410	400	339	5,3
Viladecans	5.473	5.933	6.505	6.221	5.578	1,9
Total AMB	228.850	249.137	261.258	251.120	229.925	0,5

Font: SEPE, Ministerio de Trabajo

206. Població aturada sobre la població de 16 a 64 anys als municipis de l'AMB, 2014

Municipi	Població aturada total	Població de 16-64 anys	Població aturada sobre la població 16-64 anys (%)
Badalona	20.302	143.374	14,2
Badia del Vallès	1.608	8.762	18,4
Barberà del Vallès	2.747	22.112	12,4
Barcelona	99.056	1.045.319	9,5
Begues	315	4.472	7,0
Castellbisbal	869	8.289	10,5
Castelldefels	4.286	43.240	9,9
Cerdanyola del Vallès	4.091	38.700	10,6
Cervelló	590	5.943	9,9
Corbera de Llobregat	824	9.563	8,6
Cornellà de Llobregat	7.113	55.401	12,8
Esplugues de Llobregat	3.092	29.772	10,4
Gavà	3.535	30.735	11,5
Hospitalet de Llobregat, l'	21.376	164.801	13,0
Molins de Rei	1.567	16.469	9,5
Montcada i Reixac	3.021	22.969	13,2
Montgat	761	7.691	9,9
Pallejà	741	7.396	10,0
Palma de Cervelló, la	223	2.086	10,7
Papiol, el	287	2.686	10,7
Prat de Llobregat, el	5.350	41.493	12,9
Ripollet	3.554	24.772	14,3
Sant Adrià de Besòs	3.643	22.797	16,0
Sant Andreu de la Barca	2.158	18.023	12,0
Sant Boi de Llobregat	7.320	54.770	13,4
Sant Climent de Llobregat	254	2.630	9,7
Sant Cugat del Vallès	3.710	57.658	6,4
Sant Feliu de Llobregat	3.209	28.584	11,2
Sant Joan Despí	2.134	21.582	9,9
Sant Just Desvern	681	10.521	6,5
Sant Vicenç dels Horts	2.885	18.793	15,4
Santa Coloma de Cervelló	444	5.223	8,5
Santa Coloma de Gramenet	11.878	77.082	15,4
Tiana	384	5.596	6,9
Torrelles de Llobregat	339	3.928	8,6
Viladecans	5.578	43.445	12,8
Total AMB	229.925	2.106.677	10,9

Font: Servicio Público de Empleo Estatal i Idescat

8.5.2 DE LLARGA DURADA

207. Població aturada fa més d'un any a Barcelona, AMB i Catalunya; 2010-2014

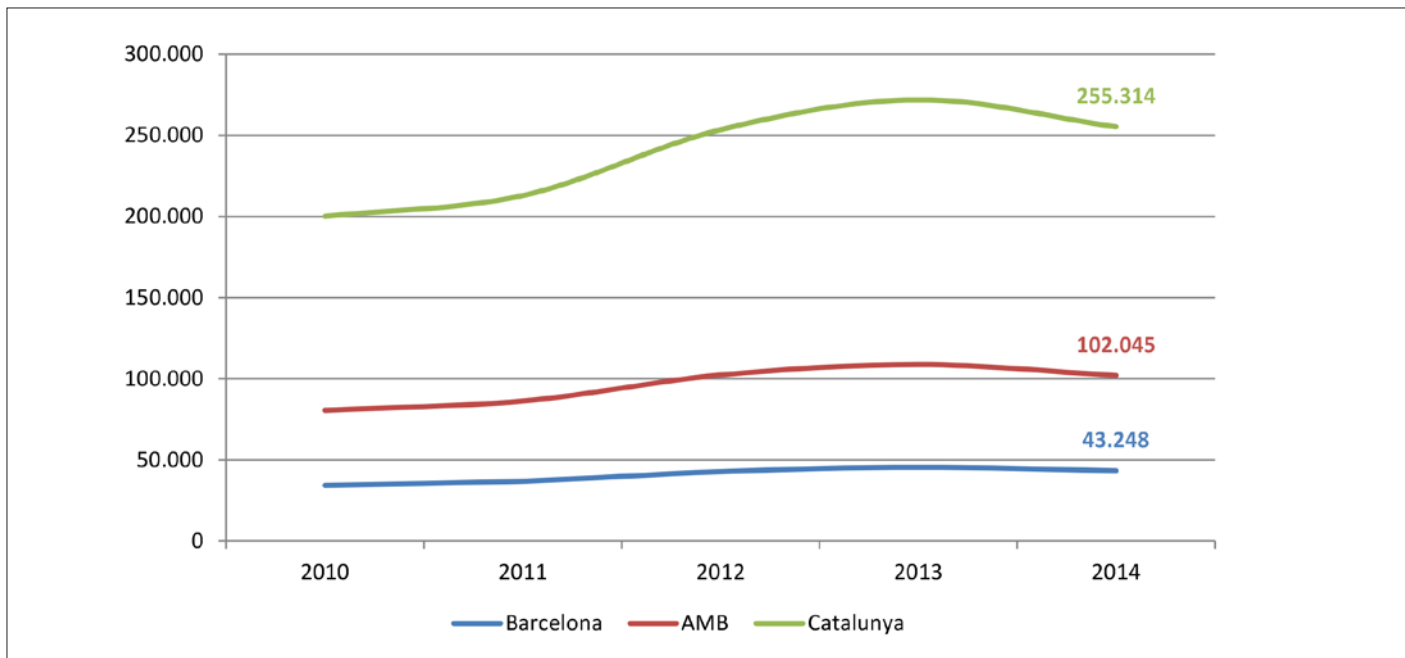

Font: Observatori d'empresa i ocupació. Generalitat de Catalunya

208. Pes de la població aturada fa més d'un any sobre el total d'aturats a Barcelona, AMB i Catalunya; 2010-2014

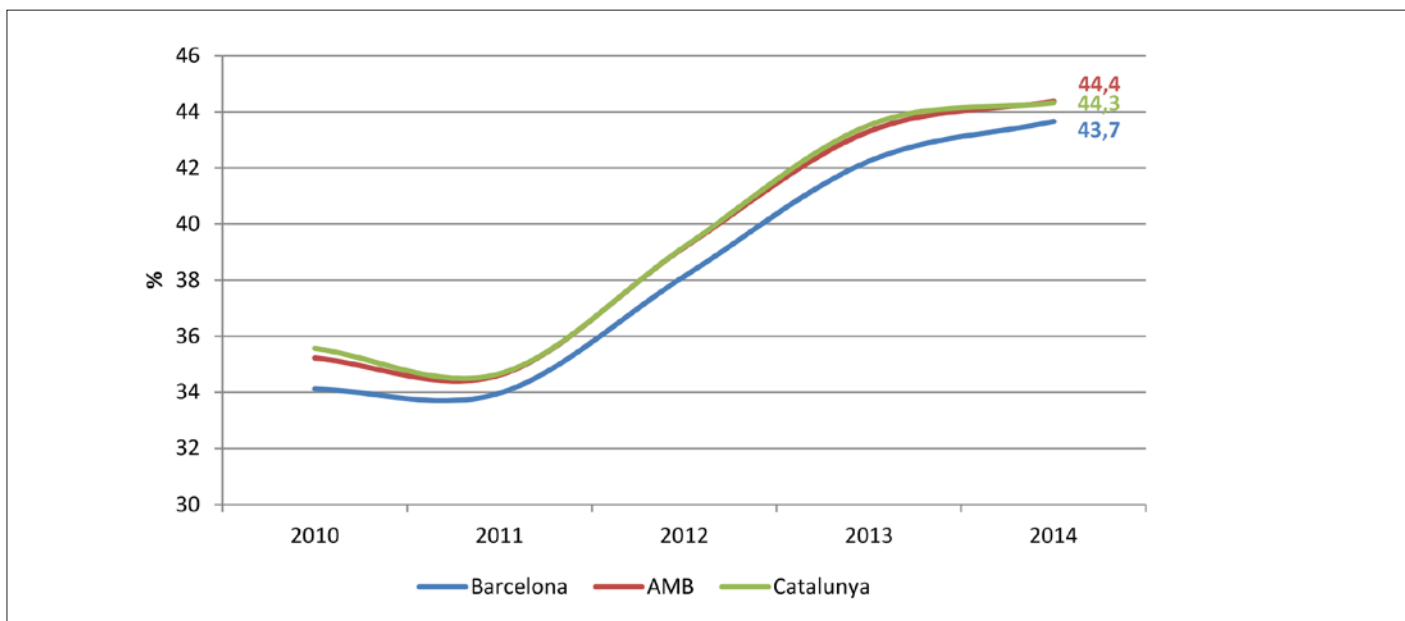

Font: Observatori d'empresa i ocupació. Generalitat de Catalunya

209. Població segons durada de l'atur a l'AMB, en valor absolut i %; 2010-2014

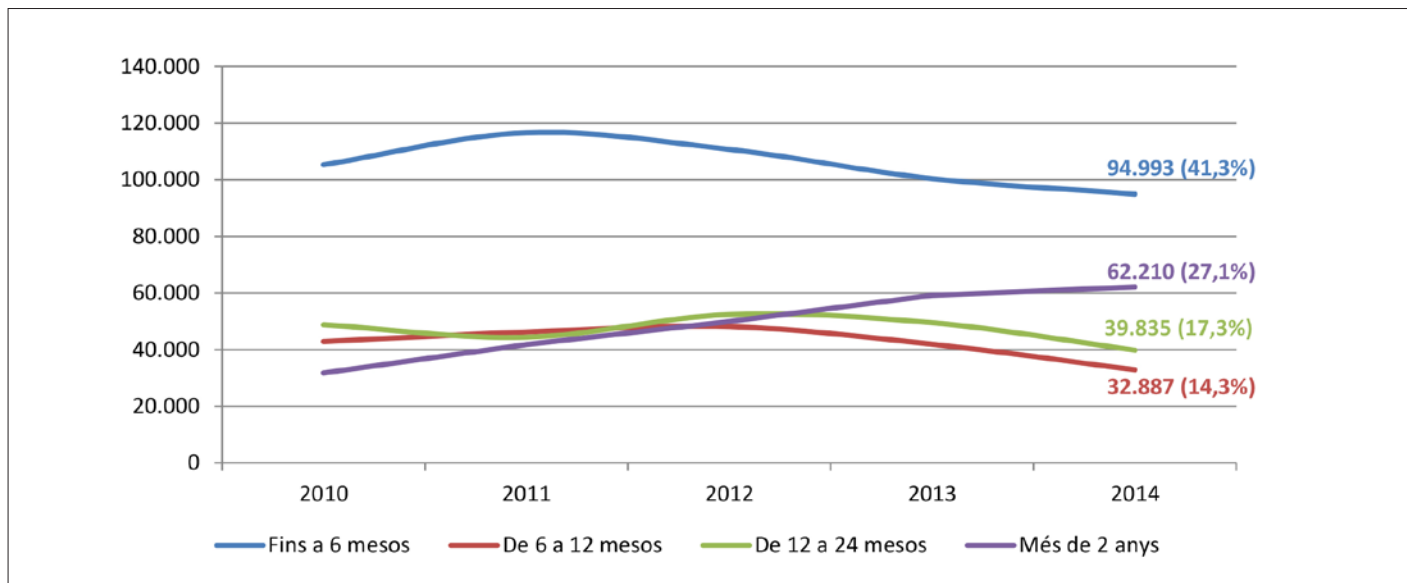

Font: Observatori d'empresa i ocupació. Generalitat de Catalunya

210. Població segons durada de l'atur als municipis de l'AMB, en % sobre el total; 2014

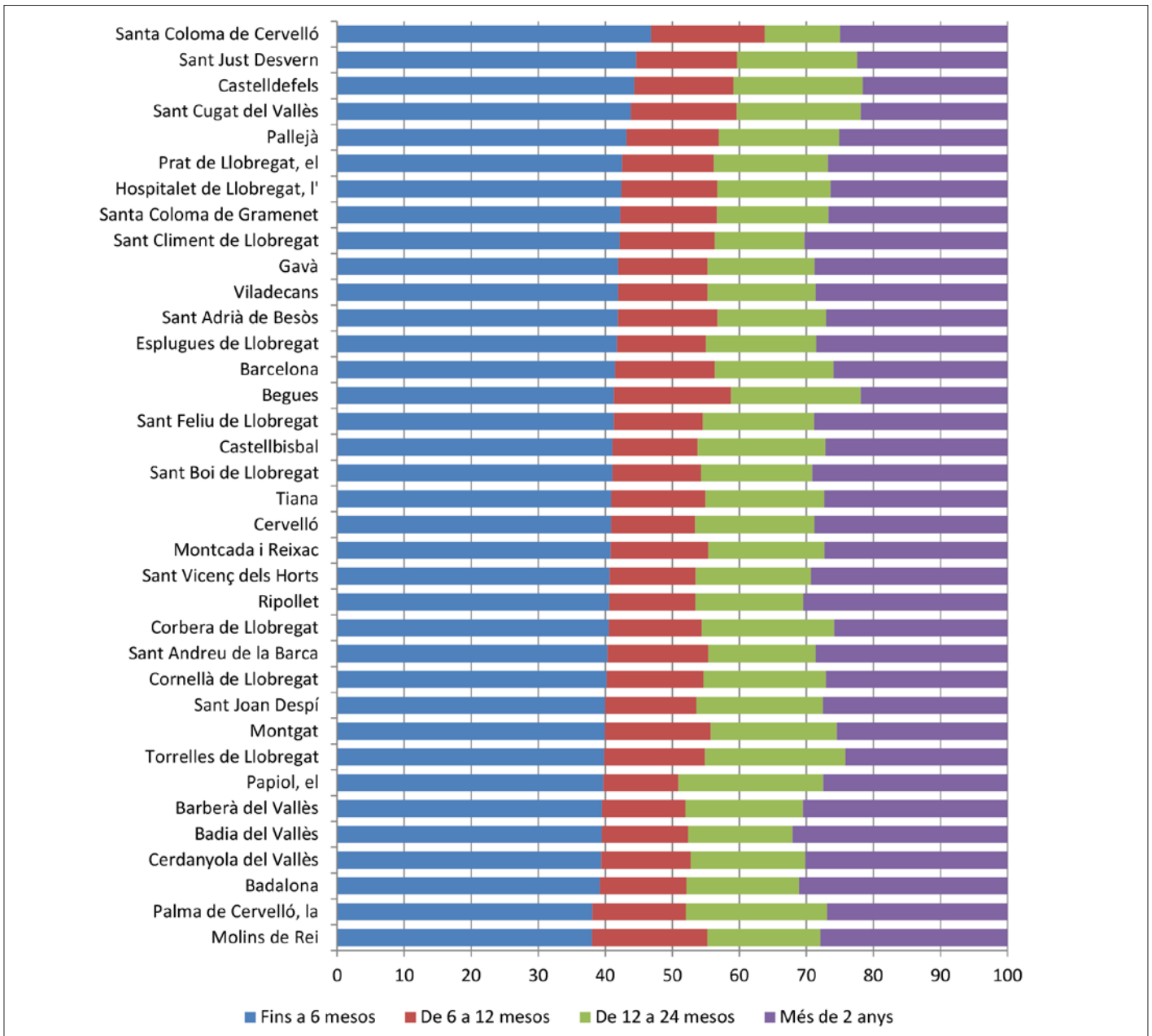

Font: Observatori d'empresa i ocupació. Generalitat de Catalunya

8.5.3 JUVENIL

211. Taxa d'atur juvenil de Barcelona, província de Barcelona, Catalunya, Espanya, i UE-27; 2005-2014

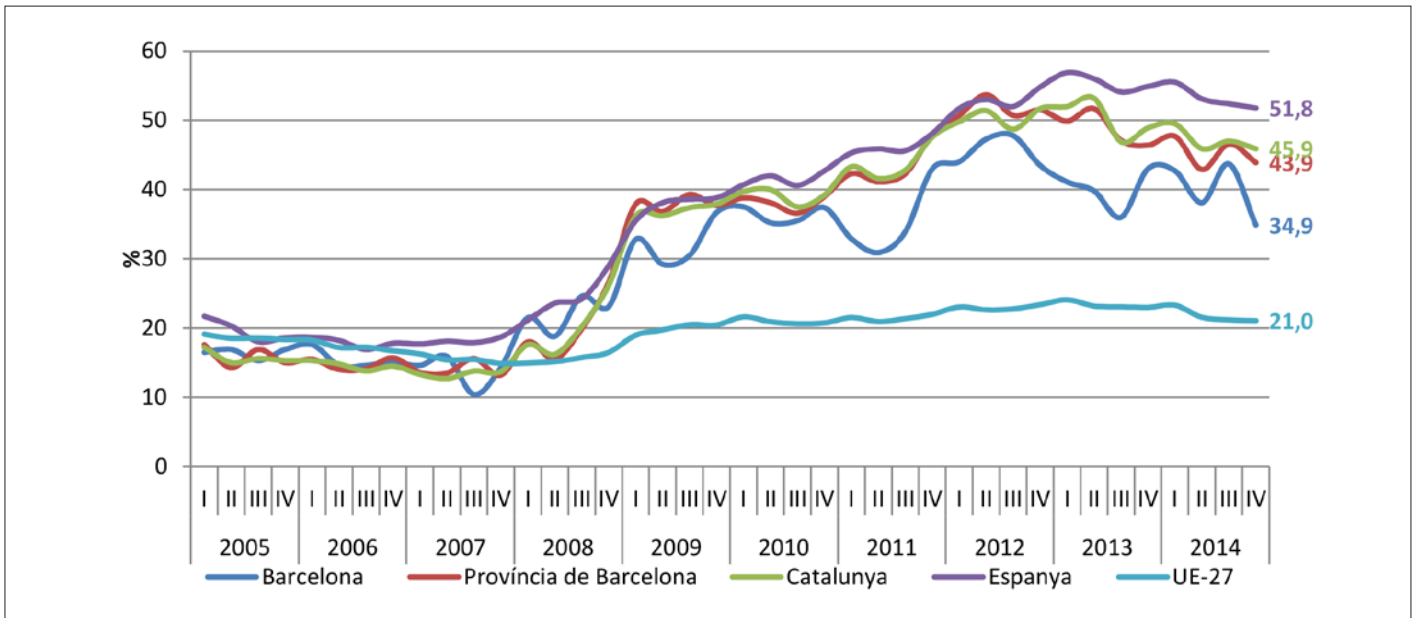

Nota: La taxa d'atur juvenil és la relació que existeix entre la població desocupada menor de 25 anys i la població activa menor de 25 anys.
 Font: IERMB a partir de Ajuntament de Barcelona, DIBA i Idescat, a partir de l'EPA, INE; i Eurostat

212. Població aturada de 16-25 anys sobre la població de 16-25 anys i sobre la població total en els municipis de l'AMB; 2014

Municipi	Població 16- 25 anys	Aturats 16-25 anys	Població aturada total	% Aturats 16-25 anys sobre la població 16-25 anys	% Aturats 16-25 anys sobre la població aturada total
Badalona	21.291	1.437	20.302	6,7	7,1
Badia del Vallès	1.325	149	1.608	11,2	9,3
Barberà del Vallès	3.019	160	2.747	5,3	5,8
Barcelona	145.805	4.587	99.056	3,1	4,6
Begues	712	18	315	2,5	5,7
Castellbisbal	1.300	58	869	4,5	6,7
Castelldefels	5.840	220	4.286	3,8	5,1
Cerdanyola del Vallès	5.972	236	4.091	4,0	5,8
Cervelló	815	26	590	3,2	4,4
Corbera de Llobregat	1.358	44	824	3,2	5,3
Cornellà de Llobregat	8.063	386	7.113	4,8	5,4
Esplugues de Llobregat	4.318	141	3.092	3,3	4,6
Gavà	4.427	249	3.535	5,6	7,0
Hospitalet de Llobregat, l'	24.477	1.367	21.376	5,6	6,4
Molins de Rei	2.115	72	1.567	3,4	4,6
Montcada i Reixac	3.425	217	3.021	6,3	7,2
Montgat	839	30	761	3,6	3,9
Pallejà	1.018	49	741	4,8	6,6
Palma de Cervelló, la	353	11	223	3,1	4,9
Papiol, el	414	15	287	3,6	5,2
Prat de Llobregat, el	5.934	445	5.350	7,5	8,3
Ripollet	3.436	237	3.554	6,9	6,7
Sant Adrià de Besòs	3.572	351	3.643	9,8	9,6
Sant Andreu de la Barca	2.379	140	2.158	5,9	6,5
Sant Boi de Llobregat	7.901	551	7.320	7,0	7,5
Sant Climent de Llobregat	338	13	254	3,8	5,1
Sant Cugat del Vallès	9.364	145	3.710	1,5	3,9
Sant Feliu de Llobregat	3.951	164	3.209	4,2	5,1
Sant Joan Despí	3.200	109	2.134	3,4	5,1
Sant Just Desvern	1.615	26	681	1,6	3,8
Sant Vicenç dels Horts	2.945	250	2.885	8,5	8,7
Santa Coloma de Cervelló	691	21	444	3,0	4,7
Santa Coloma de Gramenet	11.587	904	11.878	7,8	7,6
Tiana	876	16	384	1,8	4,2
Torrelles de Llobregat	518	20	339	3,9	5,9
Viladecans	6.031	415	5.578	6,9	7,4
Total AMB	301.224	13.279	229.925	4,4	5,8

Font: Servicio Público de Empleo Estatal i Idescat

8.5.4 PRESTACIONS D'ATUR

214. Població beneficiària de prestacions, atur registrat i taxa de cobertura a l'AMB; 2009-2014

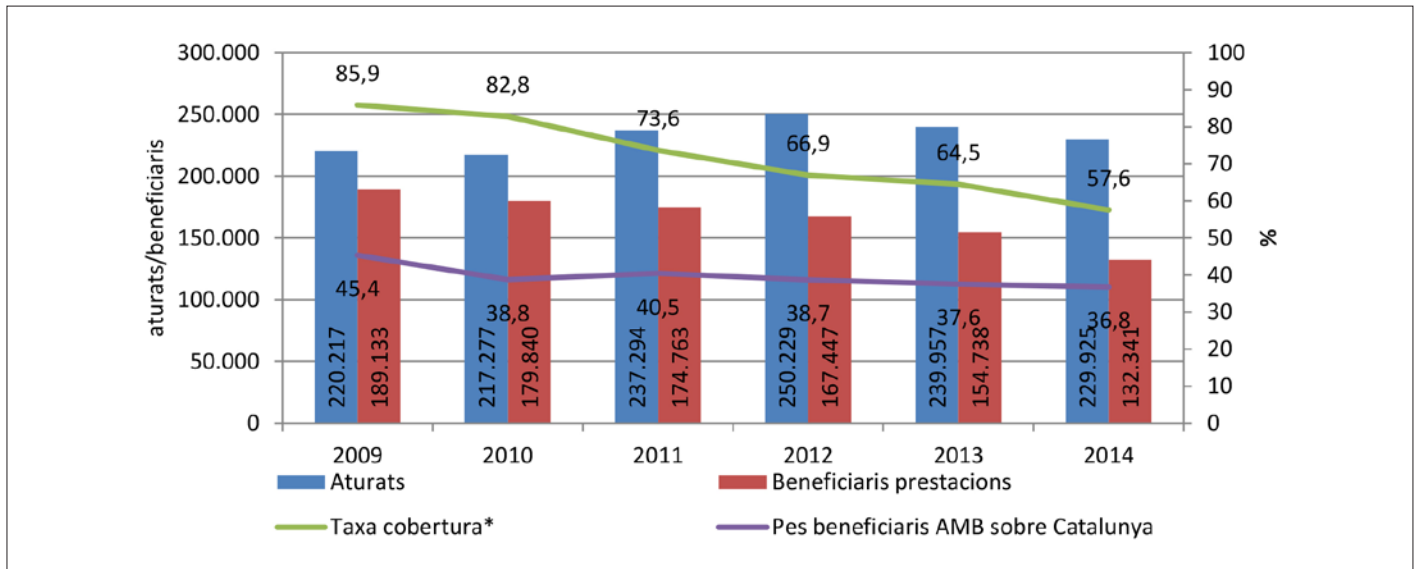

*Taxa cobertura: Total prestacions / atur registrat menys aturats sense ocupació anterior (SOA)
 Font: Hermes i SEPE

215. Població beneficiària de les prestacions d'atur als municipis de l'AMB (menys Barcelona), 2014

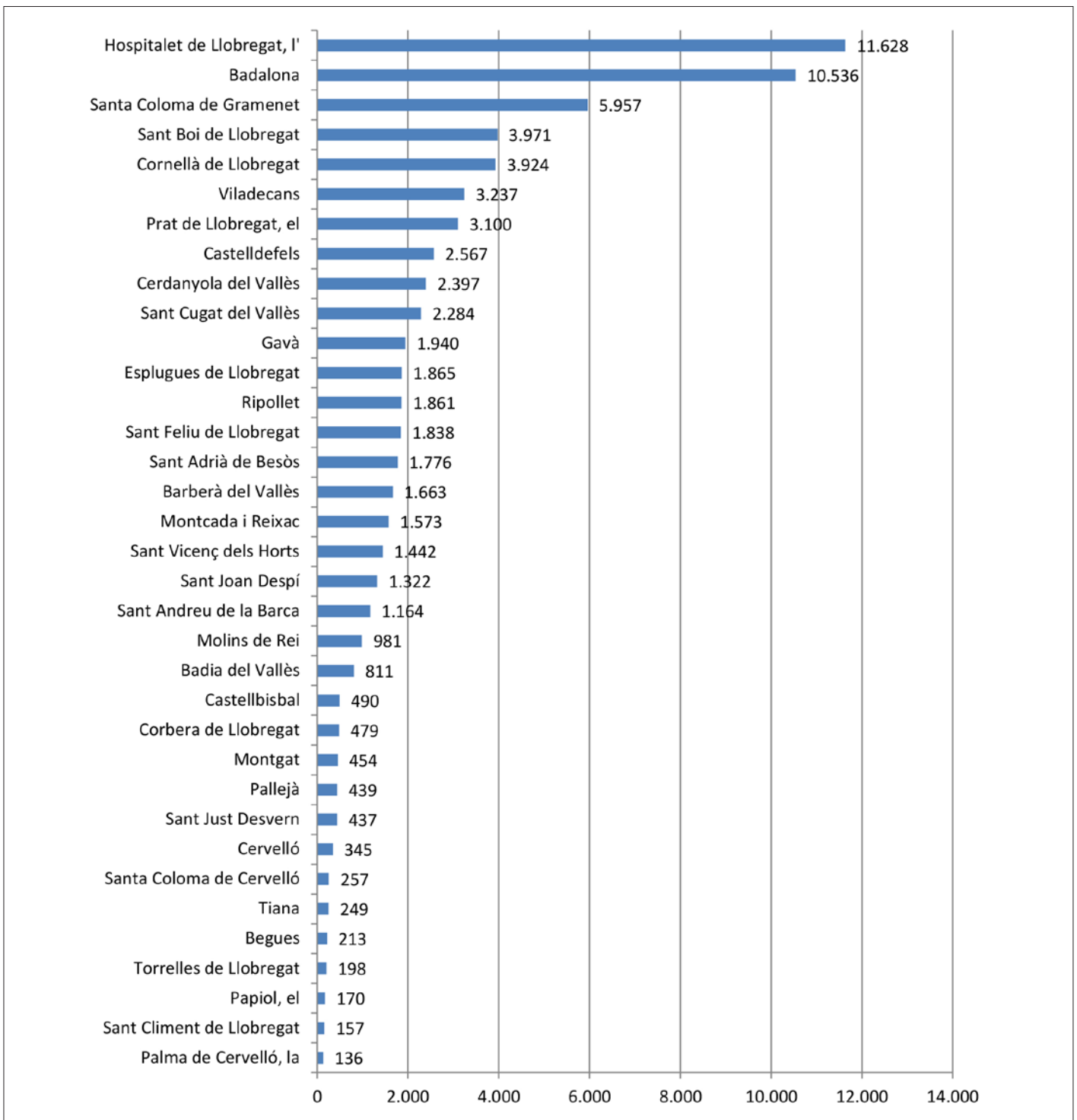

Font: Hermes, a partir de les dades del Servicio Público de Empleo Estatal (SEPE)

216. Població beneficiària de les prestacions d'atur als municipis de l'AMB, en % sobre el total; 2014

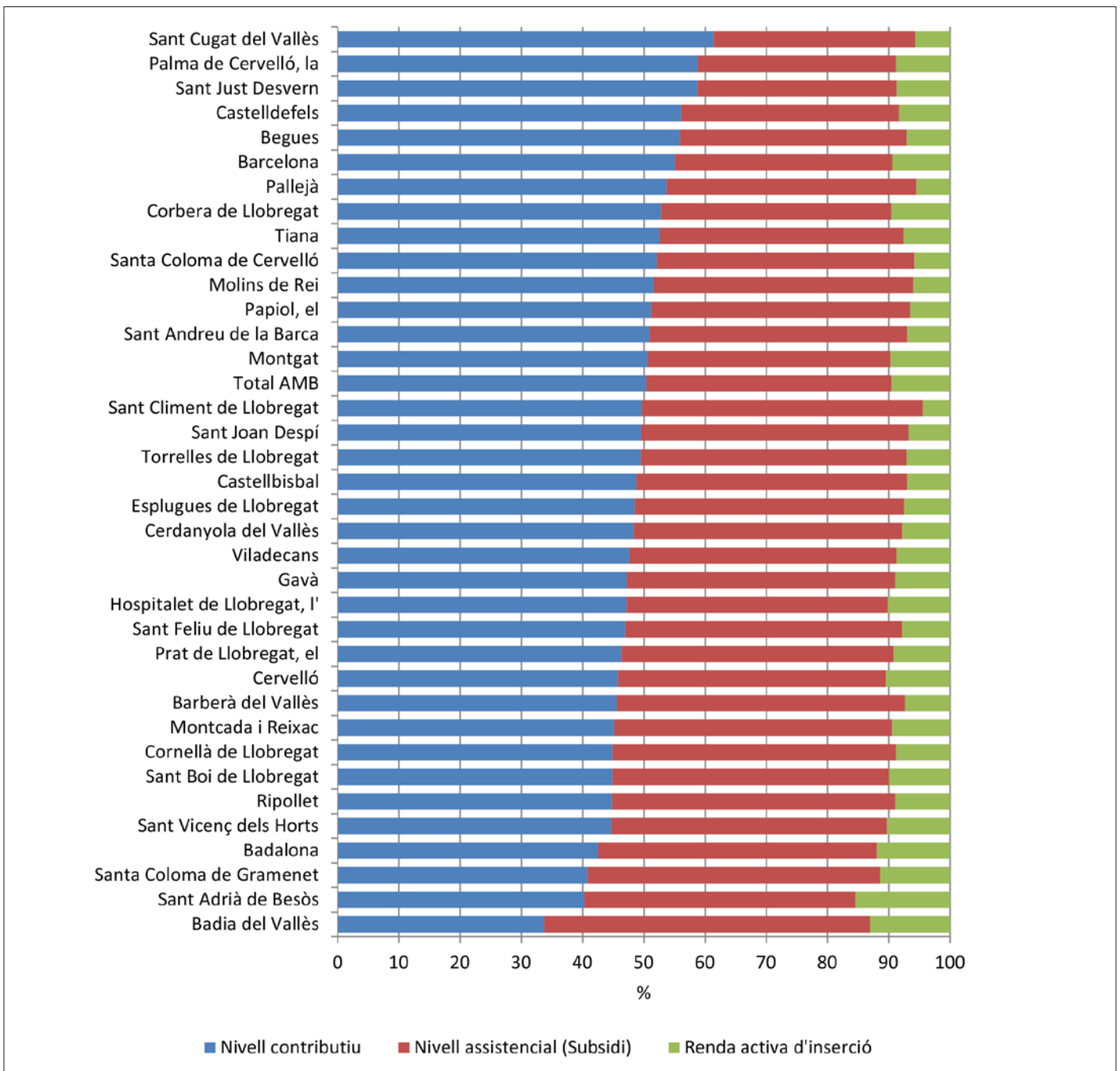

Font: Hermes, a partir de les dades del Servicio Público de Empleo Estatal (SEPE)

217. Població beneficiària de prestacions d'atur al municipi de Barcelona i la resta de l'AMB, 2014

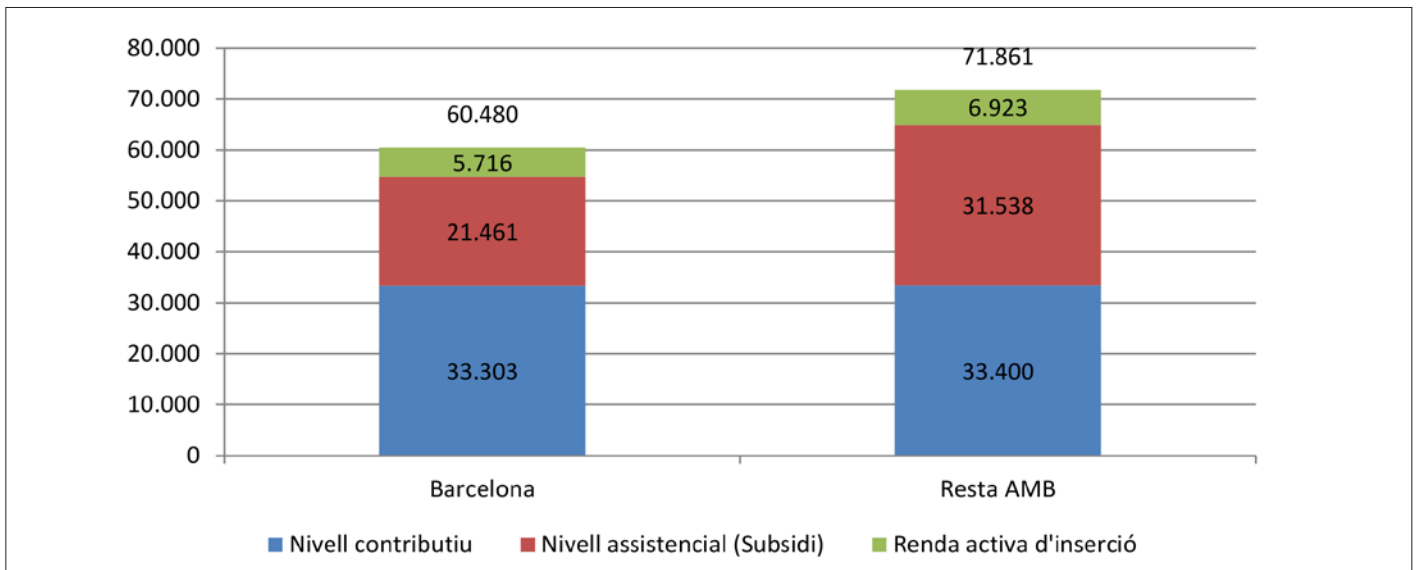

Font: Hermes, a partir de les dades del Servicio Público de Empleo Estatal (SEPE)

9

MOBILITAT

9.1 CARACTERISTIQUES DE LA MOBILITAT

9.2 TRANSPORT PÚBLIC COL·LECTIU

9.3 SERVEI DE TAXI METROPOLITÀ

9.4 SERVEIS DE BICICLETES

Mobilitat

En els darrers anys – i molt possiblement pels efectes de la crisi- la mobilitat ha experimentat un canvi de tendència: el transport públic, els desplaçaments en bicicleta o a peu han guanyat terreny al transport privat.

El major nombre de desplaçaments es produeixen a l'interior de la ciutat de Barcelona, essent el Baix Llobregat la segona zona amb més mobilitat "interna". En els desplaçaments entre corones metropolitanes, els realitzats entre el Maresme i Barcelona suposen el major flux.

El moviment de mercaderies encara està per sota de l'inici de la crisi, si bé altres indicadors mostren una lleugera millora, com el nombre de matriculacions.

El passatge de transport públic d'autobusos ha experimentat una evolució positiva, fins i tot amb una reestructuració de l'oferta. La seva flota és cada vegada més sostenible energèticament. Tant el metro com el tramvia han augmentat la seva demanda, mentre que FGC i Rodalies s'han estancat o inclús han disminuït. El nombre de llicències de taxi s'ha mantingut inalterat els tres darrers anys.

9.1 CARACTERISTIQUES DE LA MOBILITAT

218. Desplaçaments en dia feiner segons motiu i àmbit territorial de residència, 2012-2013-2014

Àmbit	Motiu de desplaçament	2012	2013	2014
Barcelona	Mobilitat ocupacional	918.422	887.267	909.240
	Mobilitat personal	2.160.418	2.084.275	2.039.739
	Tornada a casa ocupacional	663.427	659.995	686.633
	Tornada a casa personal	1.644.988	1.649.959	1.565.615
	Total	5.387.255	5.281.496	5.201.227
Resta primera corona metropolitana	Mobilitat ocupacional	609.063	571.260	633.235
	Mobilitat personal	1.562.125	1.533.075	1.499.232
	Tornada a casa personal	459.657	468.705	519.210
	Tornada a casa ocupacional	1.221.640	1.227.654	1.208.670
	Total	3.852.486	3.800.695	3.860.347
Total primera corona metropolitana	Mobilitat ocupacional	1.527.485	1.458.527	1.542.475
	Mobilitat personal	3.722.544	3.617.350	3.538.970
	Tornada a casa ocupacional	1.123.085	1.128.700	1.205.843
	Tornada a casa personal	2.866.628	2.877.613	2.774.285
	Total	9.239.741	9.082.190	9.061.574
Segona corona metropolitana	Mobilitat ocupacional	184.715	190.544	211.827
	Mobilitat personal	469.516	430.350	431.737
	Tornada a casa ocupacional	135.040	144.523	160.671
	Tornada a casa personal	354.617	342.100	341.478
	Total	1.143.887	1.107.516	1.145.713
Total AMB	Mobilitat ocupacional	1.712.199	1.649.071	1.754.302
	Mobilitat personal	4.192.060	4.047.699	3.970.707
	Tornada a casa ocupacional	1.258.124	1.273.223	1.366.514
	Tornada a casa personal	3.221.244	3.219.713	3.115.764
	Total	10.383.628	10.189.706	10.207.287

Font: Enquesta de Mobilitat en Dia Feiner 2012, 2013 i 2014

219. Desplaçaments segons mode de transport, AMB; 2011-2014

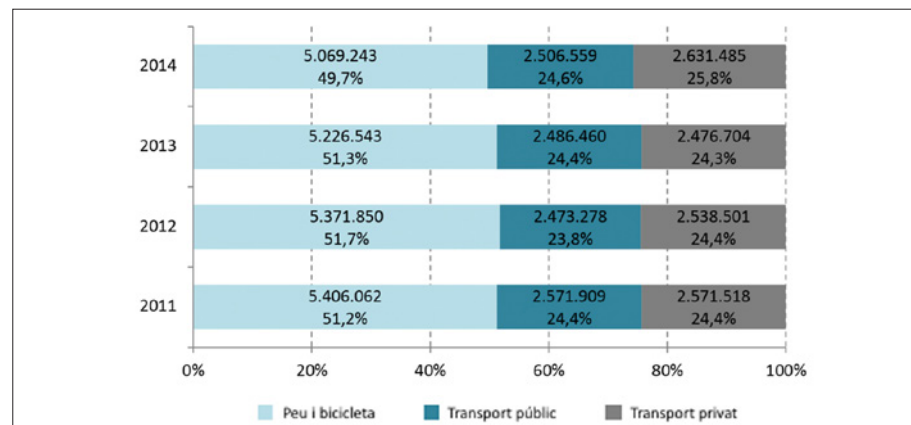

Font: Enquesta de Mobilitat en Dia Feiner 2014 (ATM, Ajuntament de Barcelona, AMTU i AMB)

220. Desplaçaments en dia feiner segons motiu dels residents a Barcelona i a l'AMB, nombre de desplaçaments i %; 2014

Motiu del desplaçament	Residents a Barcelona		Residents a l'AMB	
	Desplaçaments	%	Desplaçaments	%
Treball	707.397	13,6%	1.370.538	78,1%
Estudis	201.844	3,9%	383.763	21,9%
Mobilitat ocupacional	909.240	17,5%	1.754.302	100,0%
Compres	477.976	9,2%	970.228	24,4%
Acompanyar persones	335.117	6,4%	796.457	20,1%
Oci/diversió/àpats/esports	427.449	8,2%	745.385	18,8%
Passeig	224.333	4,3%	447.875	11,3%
Gestions personals	244.389	4,7%	412.793	10,4%
Visita amic/familiar	205.519	4,0%	370.275	9,3%
Metge/hospital	124.954	2,4%	227.694	5,7%
Mobilitat personal	2.039.739	39,2%	3.970.707	100,0%
Mobilitat ocupacional i personal	2.948.979	56,7%	5.725.009	56,1%
Tornada a casa	2.252.248	43,3%	4.482.278	43,9%
Total	5.201.227	100,0%	10.207.287	100,0%

Font: Enquesta de Mobilitat en Dia Feiner 2014 (ATM, Ajuntament de Barcelona, AMTU i AMB)

221. Matriu origen destinació segons corones metropolitanes, 2014

Orígens	Barcelona	Resta 1a corona	2a corona	Fora àrea metropolitana	Total
Barcelona	4.732.522	500.094	117.133	295.643	5.645.392
Resta 1a corona metropolitana	507.124	2.878.176	82.330	140.019	3.607.650
2a corona metropolitana	115.456	82.877	809.233	157.727	1.165.293
Fora àrea metropolitana	289.958	141.317	159.668	-	590.943
Total	5.645.061	3.602.464	1.168.364	593.389	11.009.278

Font: Enquesta de Mobilitat en Dia Feiner 2014 (ATM, Ajuntament de Barcelona, AMTU i AMB)

222. Fluxos de mobilitat entre corones metropolitanes, milers de desplaçaments; 2014

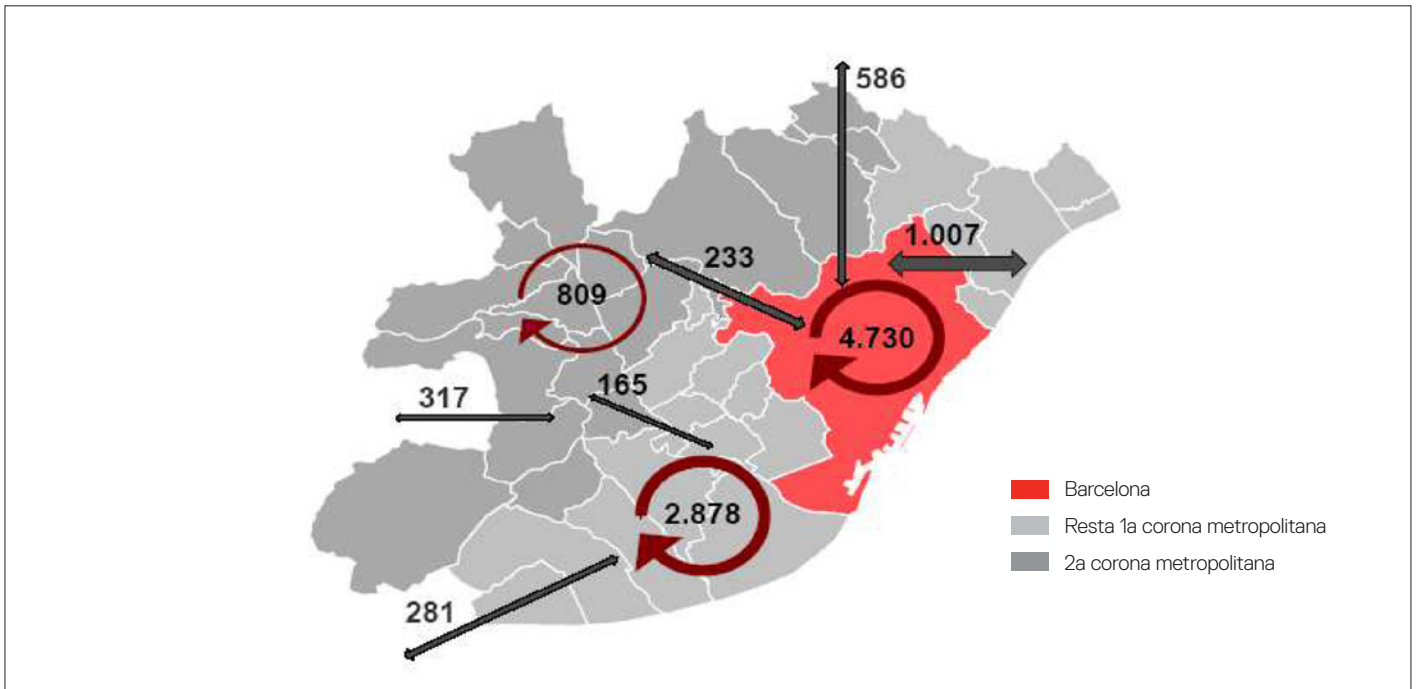

Barcelona

Resta 1a corona metropolitana:

- Badalona
- Sant Adrià de Besòs
- Santa Coloma de Gramenet
- Montcada i Reixac
- Tiana
- Montgat
- L'Hospitalet de Llobregat
- Esplugues de Llobregat
- Cornellà
- Sant Boi de Llobregat
- Viladecans
- Gavà
- Castelldefels
- El Prat de Llobregat
- Sant Joan Despí
- Sant Just Desvern
- Sant Feliu de Llobregat

2a corona metropolitana:

- Begues
- Sant Climent de Llobregat
- Torrelles de Llobregat
- Santa Coloma de Cervelló
- Sant Vicenç dels Horts
- Cervelló
- La Palma de Cervelló
- Pallejà
- Corbera de Llobregat
- Sant Andreu de la Barca
- Molins de Rei
- El Papiol
- Castellbisbal
- Sant Cugat del Vallès
- Cerdanyola del Vallès
- Barberà del Vallès
- Badia del Vallès
- Ripollet

Font: Enquesta de Mobilitat en Dia Feiner 2014 (ATM, Ajuntament de Barcelona, AMTU i AMB)

223. Evolució del moviment de mercaderies en diferents mitjans de transport i taxa de variació del PIB (eix dret) a Catalunya, 2000-2013 (2000=100)

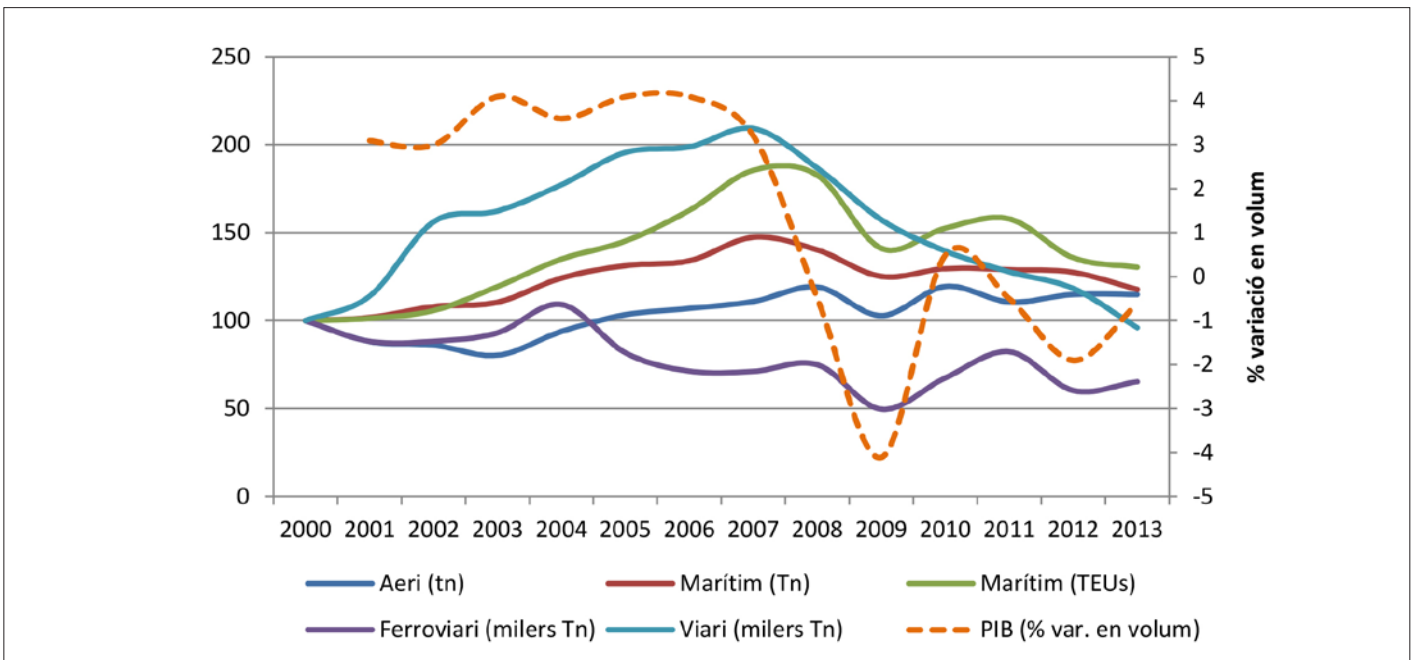

Font: Ministerio de Fomento, el Departament de Territori i Sostenibilitat i l'Idescat

224. Taxes de variació del consum i del preu del carburant segons tipologia (amb impostos) a Catalunya, 2001-2014

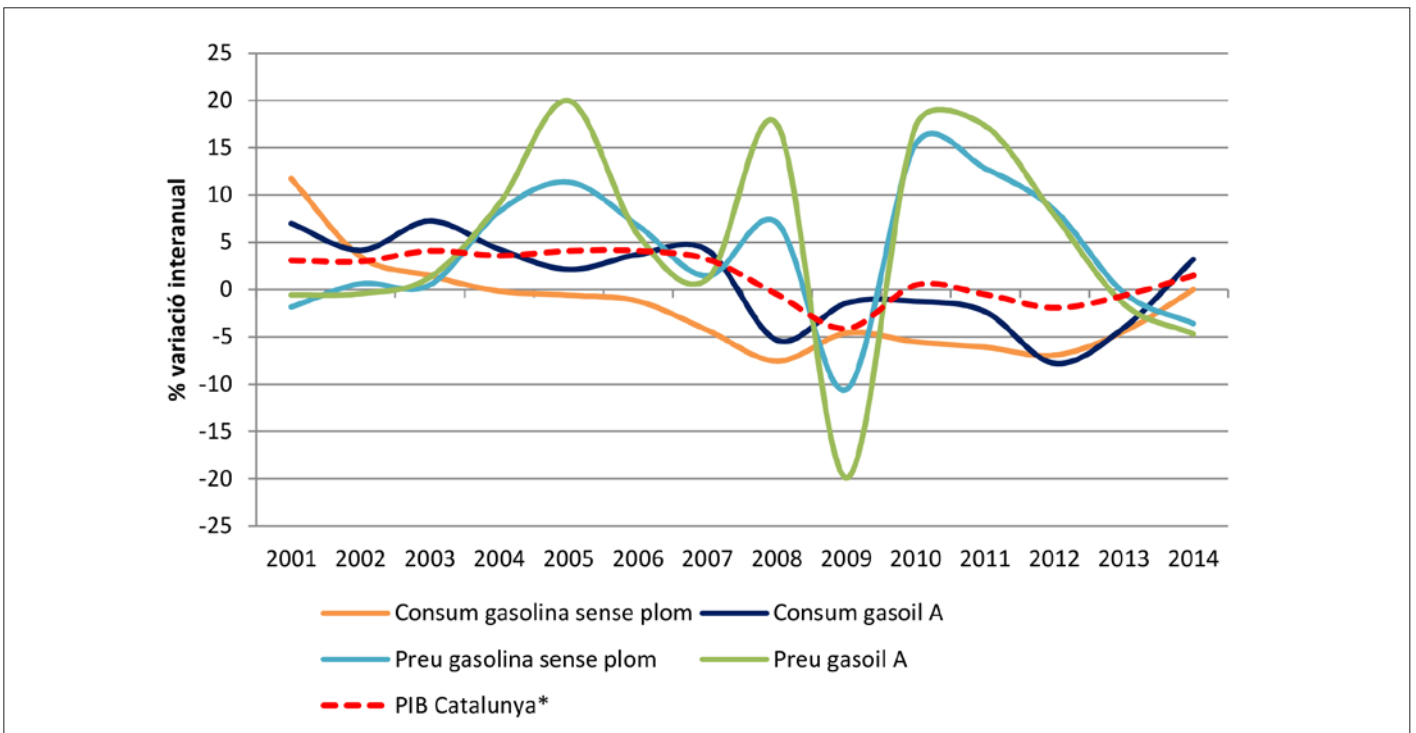

*variació en volum, base 2010
Font: Idescat, el Ministerio de Industria, Turismo y Comercio i CORES

225. Evolució del parc de vehicles, de la població i de l'índex de motorització a l'AMB; 2001-2013 (2001=100)

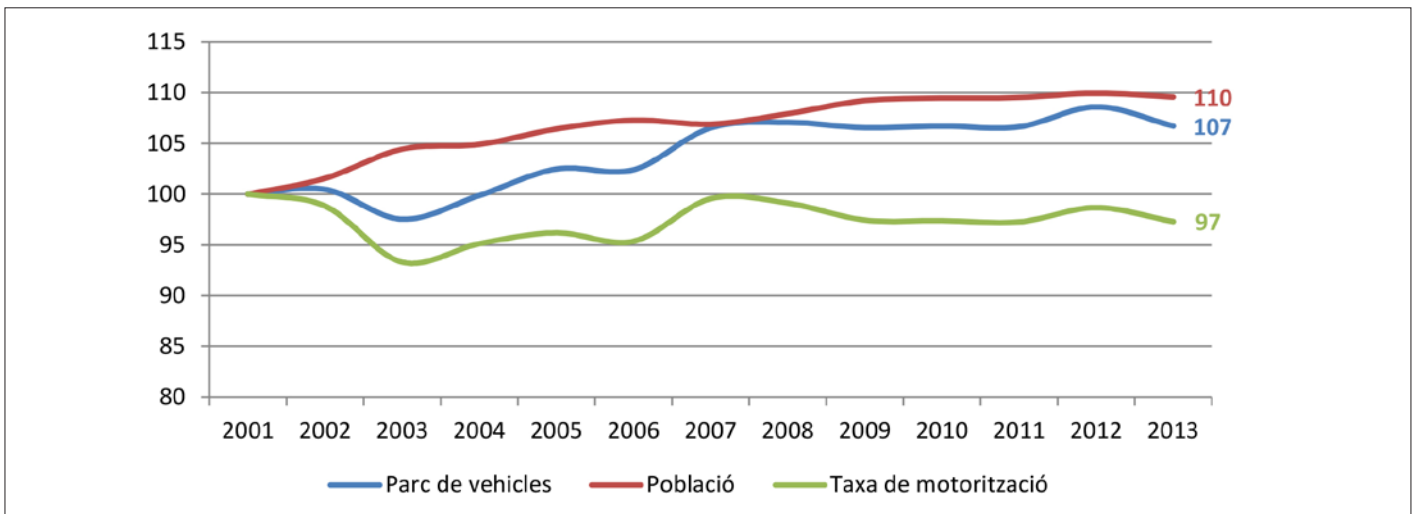

Font: Idescat

226. Evolució de les matriculacions de vehicles a Catalunya, 2010-2014

Any	Camions i furgonetes	Autobusos	Turismes	Motocicletes	Tractors industrials	Altres	Total vehicles
2010	22.516	377	147.526	38.508	976	735	210.638
2011	19.932	368	119.622	32.797	1.313	591	174.623
2012	16.132	235	106.024	27.865	1.272	405	151.933
2013	16.464	229	113.851	27.302	1.305	399	159.550
2014	21.031	330	136.662	31.361	1.544	438	191.366

Font: Direcció General de Tràfic

227. Evolució de les matriculacions de vehicles a Catalunya, 2000-2014 (2000=100)

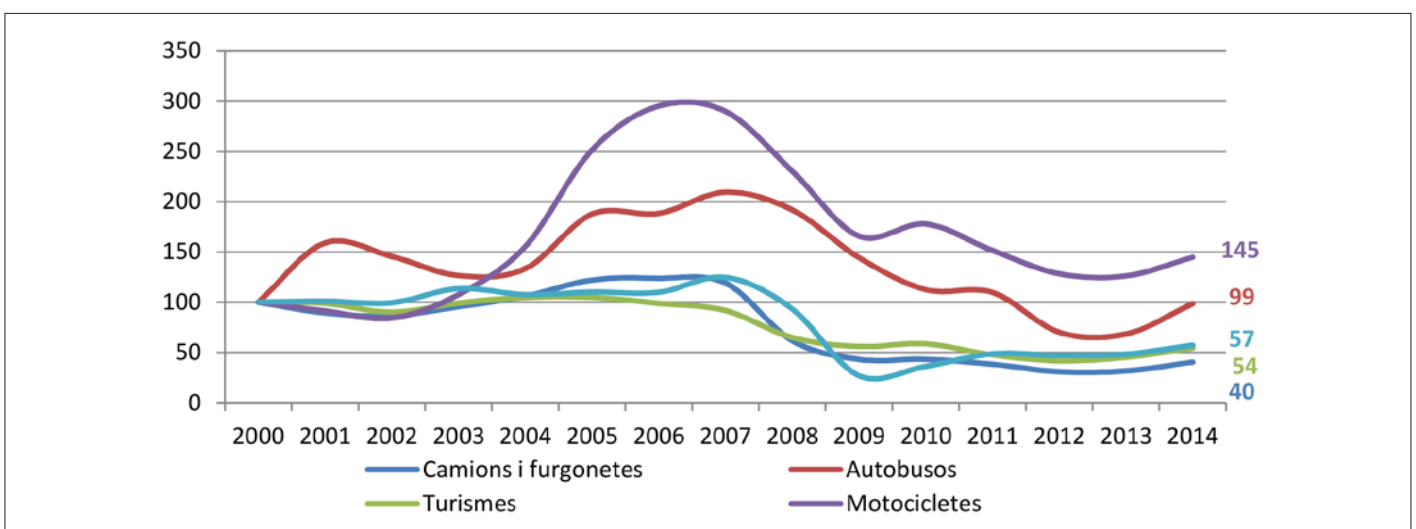

Font: Direcció General de Tràfic

9.2 TRANSPORT PÚBLIC COL·LECTIU

228. Evolució del nombre de passatgers/eres en transport públic a l'àmbit del STI de Barcelona, 2000-2014

Any	Passatgers (milions)	Passatgers (% Var. anual)
2000	748,5	
2001	755,5	0,9
2002	800,0	5,9
2003	837,1	4,6
2004	868,2	3,7
2005	886,7	2,1
2006	910,7	2,7
2007	934,8	2,6
2008	934,9	0,0
2009	914,3	-2,2
2010	922,3	0,9
2011	935,4	1,4
2012	899,8	-3,8
2013	900,1	0,0
2014	915,6	1,7

Nota: Sistema Tarifari Integrat (STI)
Font: Transmet Xifres, Autoritat del Transport Metropolità (ATM)

229. Evolució del nombre de passatgers/eres, veh-km ofertats, població i tarifa mitjana ponderada dels títols integrats per l'ATM al STI; 2000-2014 (2000=100)

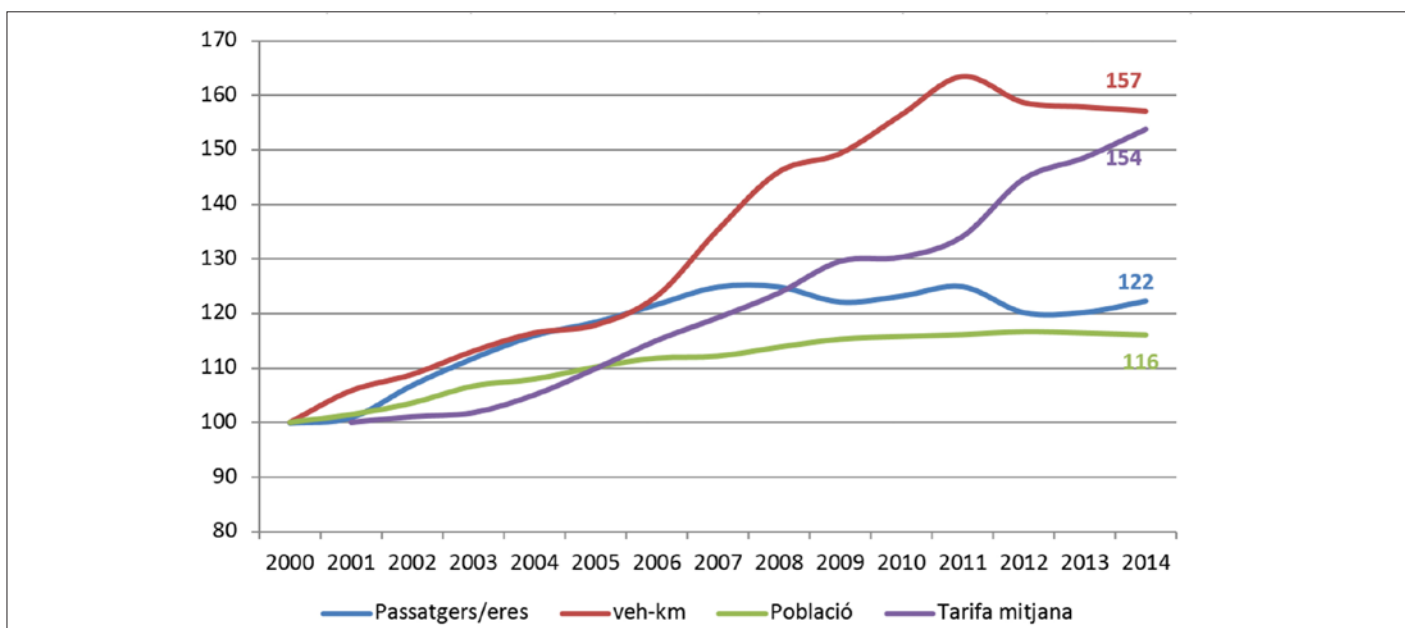

Font: Idescat i l'Autoritat del Transport Metropolità (ATM)

230. Beneficiaris segons títol social de transport, 2003-2014

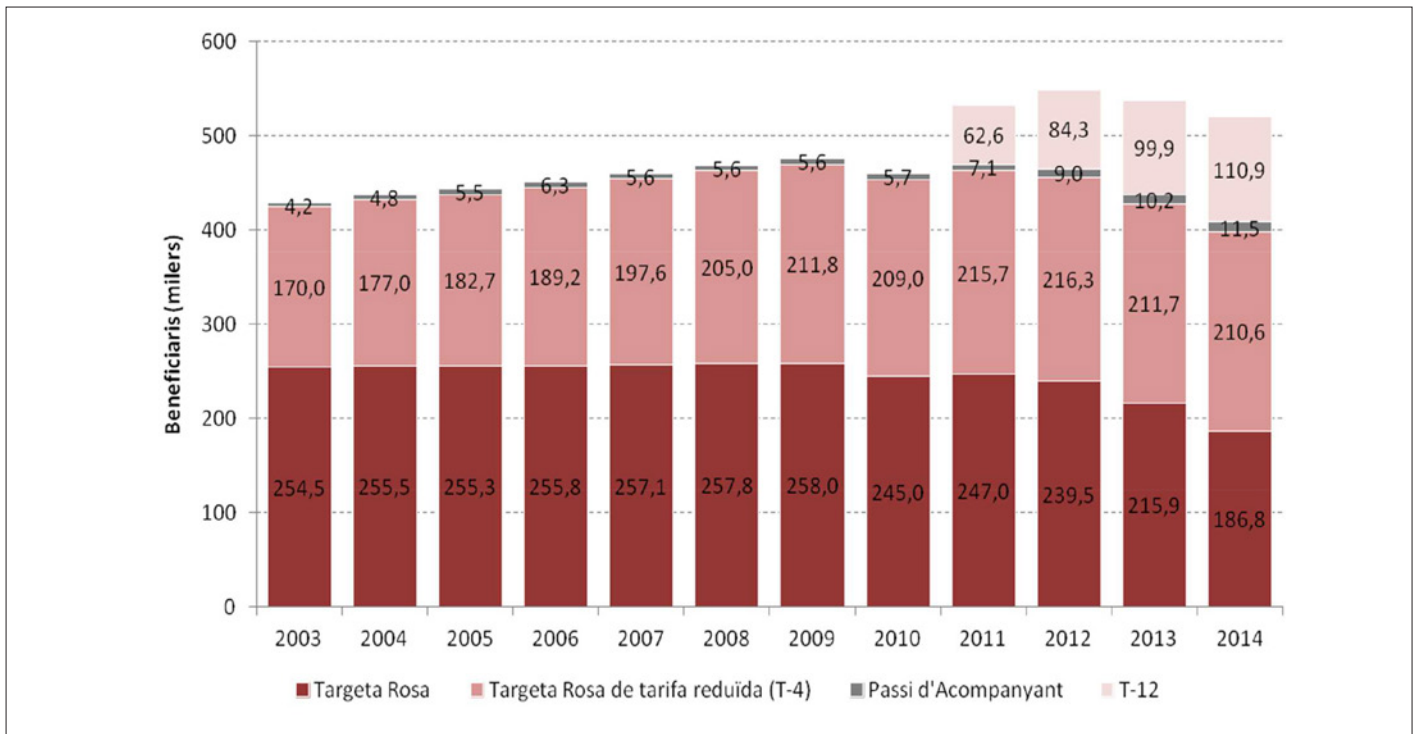

Nota: Targeta Rosa i Passi d'acompanyant disponibles a la 1a corona metropolitana; T-12 al conjunt de l'AMB
 Font: Àrea Metropolitana de Barcelona

9.2.1 AUTOBÚS

231. Indicadors d'oferta en autobús (gestió directa i gestió indirecta); 2014

	Transports de Barcelona	Autobusos AMB (gestió indirecta)		
		Diürns	Nocturns	No integrats
Línies	100	86	17	4
% Variació 2013-2014	-2,0	4,9	0,0	0,0
Longitud xarxa (km)	871	949	365	59
% Variació 2013-2014	-0,9	5,6	0,0	1,4
Veh-Km (en milions de Km)	39,7	25,9	5,4	5,1
% Variació 2013-2014	-2,6	2,3	-0,1	2,6
Flota	1.070	470	119	70
% Variació 2013-2014	0,5	1,5	0,0	0,0
% Vehicles adaptats a PMR*	100	100	100	100
Edat mitjana flota (en anys)	8,7	5,9	6,9	4,2
% Variació 2013-2014	8,7	n.d.	16,8	-18,4

Font: AMB, Memòries TMB i Dades bàsiques TMB

232. Demanda anual en autobús, en milions de viatges (gestió directa i gestió indirecta); 2003-2014

Any	Transports de Barcelona	% Variació anual	Autobusos AMB (gestió indirecta)	% Variació anual
2003	203,7		56,4	
2004	200,4	-1,6	59,5	5,5
2005	199,7	-0,4	61,8	3,9
2006	201,8	1,1	65,7	6,3
2007	203,7	0,9	71,0	8,0
2008	188,3	-7,6	73,8	4,0
2009	189,9	0,8	75,1	1,7
2010	183,4	-3,4	74,6	-0,5
2011	181,7	-0,9	76,9	3,0
2012	174,0	-4,2	75,6	-1,8
2013	176,7	1,6	76,7	1,6
2014	184,3	4,3	79,5	3,6
Variació 2003-2014	-19,4	-9,5	23,2	41,1

Font: AMB, Memòries TMB i Dades bàsiques TMB

233. Viatges dels serveis en autobús, servei diürn i nocturn de l'AMB (gestió indirecta); 2003-2014

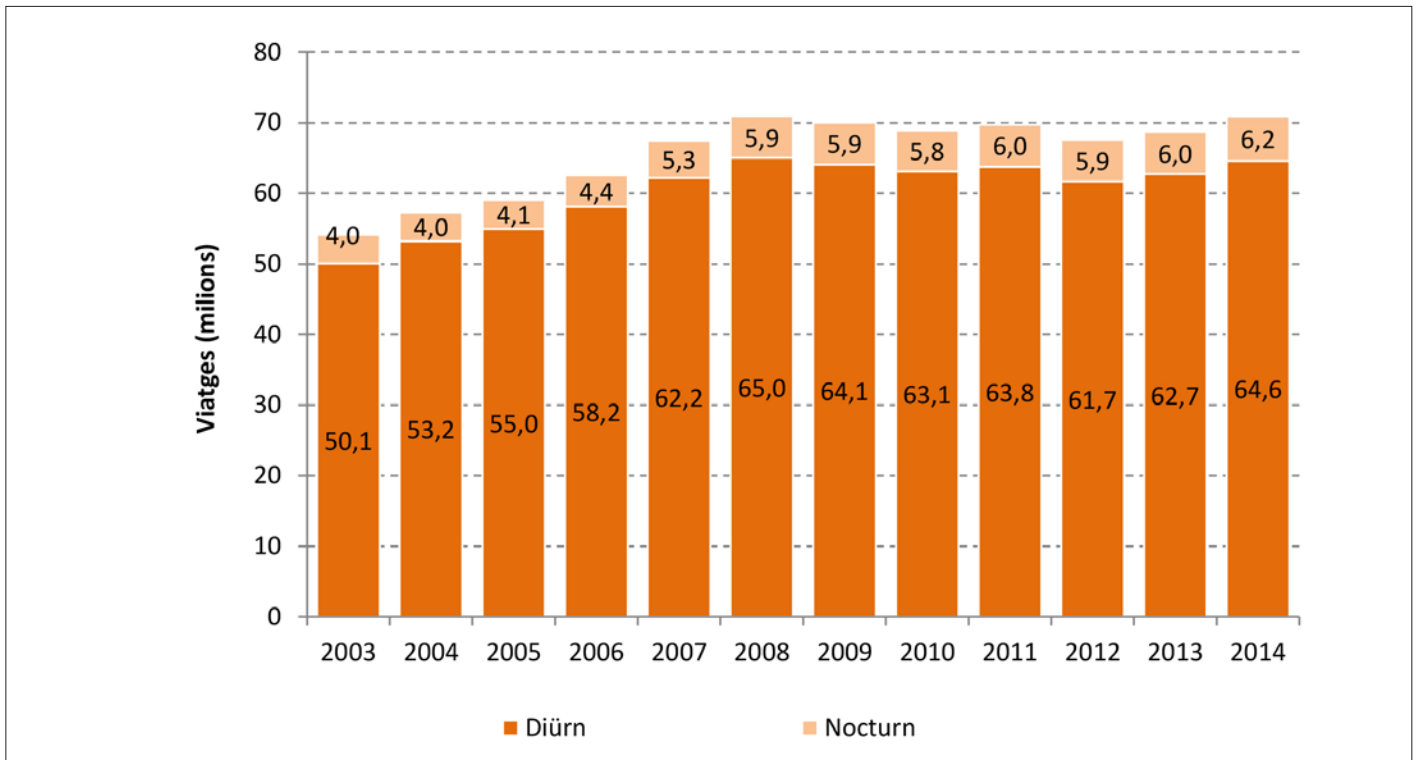

Font: Àrea Metropolitana de Barcelona

234. Viatges dels serveis en autobús Bus Turístic i Aerobús de l'AMB (gestió indirecta); 2003-2014

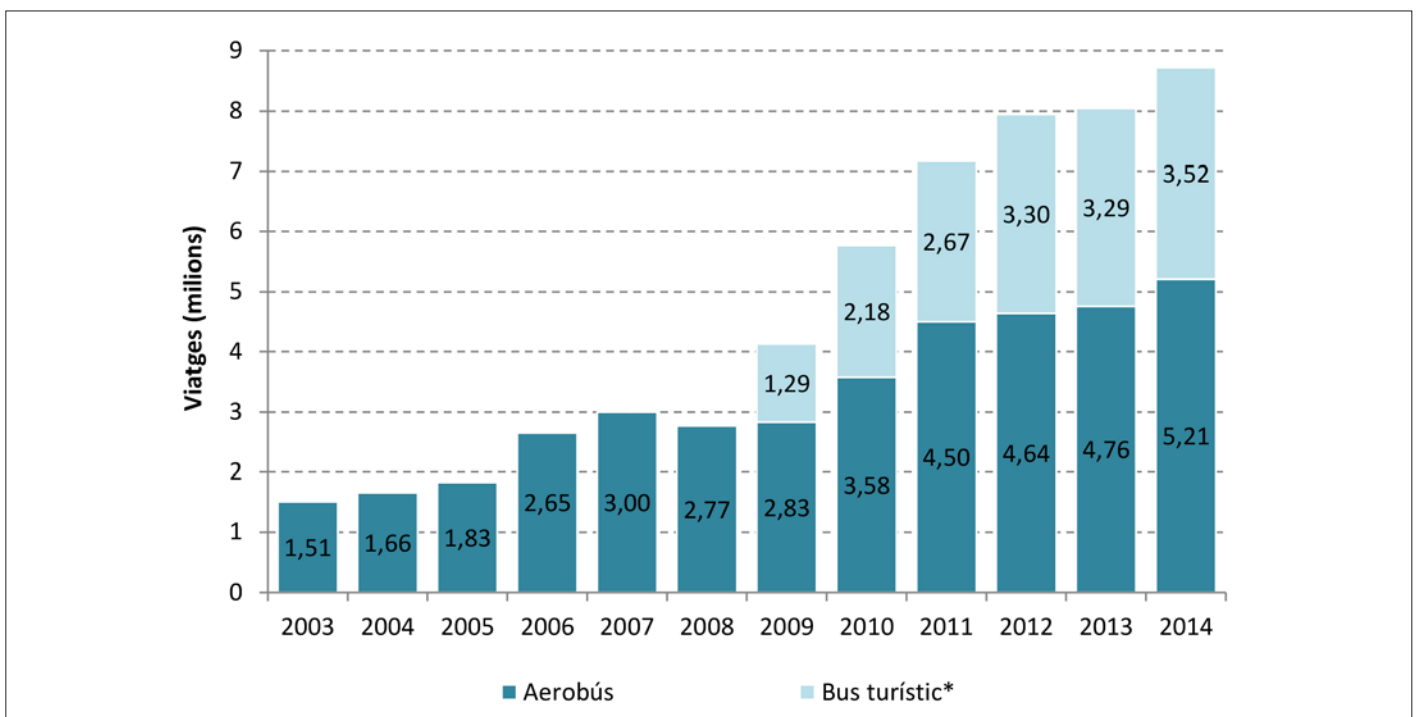

* Corresponent a servei del Barcelona City Tour. Validacions estimades
Font: Àrea Metropolitana de Barcelona

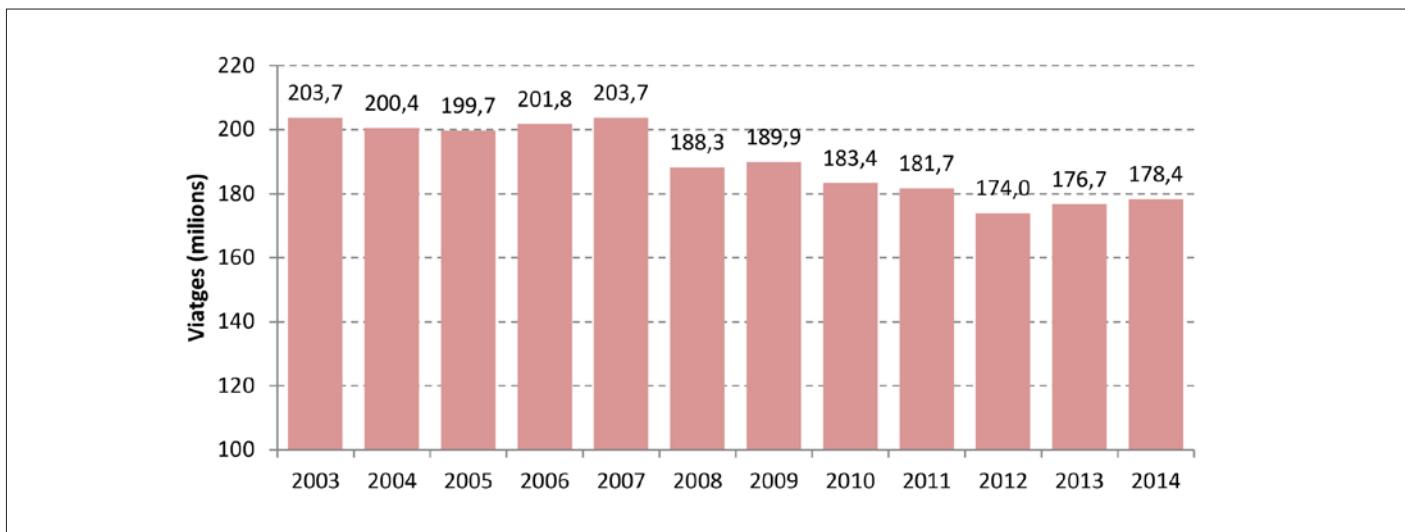
235. Viatges dels serveis d'autobús regular de TB (gestió directa); 2003-2014

Font: Memòries Anuals TMB i Dades bàsiques TMB

236. Viatges en autobús segons títol de transport. TB (gestió directa), en %; 2003-2013

Any	Bitllet senzill	Targeta T-10 integrada	Tarjeta T-4	Tarjeta T-50/30	Targeta T-MES	Abonament i altres
2003	6,2	49,1	8,1	8,1	8,8	19,7
2004	5,7	49,4	8,9	8,6	8,7	18,8
2005	5,5	49,3	9,2	9,3	8,0	18,6
2006	5,5	48,6	9,8	9,9	7,3	18,8
2007	5,4	48,1	10,2	10,5	7,0	18,9
2008	5,3	46,9	10,8	11,0	6,7	19,2
2009	5,1	46,2	11,4	10,4	6,8	20,0
2010	5,0	45,1	11,7	10,1	6,7	21,3
2011	5,0	43,8	12,1	10,4	6,4	22,4
2012	3,4	41,2	12,3	10,7	7,0	25,4
2013	3,1	40,0	12,6	9,9	7,0	27,5

Font: Anuaris estadístics de l'Ajuntament de Barcelona

237. Característiques generals de la flota d'autobusos (gestió directa i indirecta); 2003-2014

Any	Serveis integrats (diürns i nocturns de gestió indirecta)			TB (gestió directa)*		
	Nombre de vehicles	Edat mitjana	Accessibilitat (en %)	Nombre de vehicles	Edat mitjana	Accessibilitat (en %)
2003	326	5,3	84	1.010	6,9	70
2004	329	5,0	91	1.001	7,7	71
2005	370	5,5	92	1.019	6,7	85
2006	437	5,1	98	1.066	5,3	100
2007	546	4,9	100	1.086	6,1	100
2008	585	5,0	100	1.079	6,4	100
2009	611	5,3	100	1.080	5,8	100
2010**	587	3,1	100	1.090	6,1	100
2011**	591	4,6	100	1.064	6,8	100
2012**	585	5,3	100	1.072	7,3	100
2013**	582	6,3	100	1.065	8,0	100
2014	589	6,1	100	1.070	8,7	100

*Inclou Barcelona Bus Turístic

**No es disposen les dades del servei de Bus Nou Barris, SLU de Barcelona ciutat

Font: Àrea Metropolitana de Barcelona i Memòries anuals TMB

238. Flota d'autobusos segons tipus de carburant (gestió directa i indirecta), 2004-2014

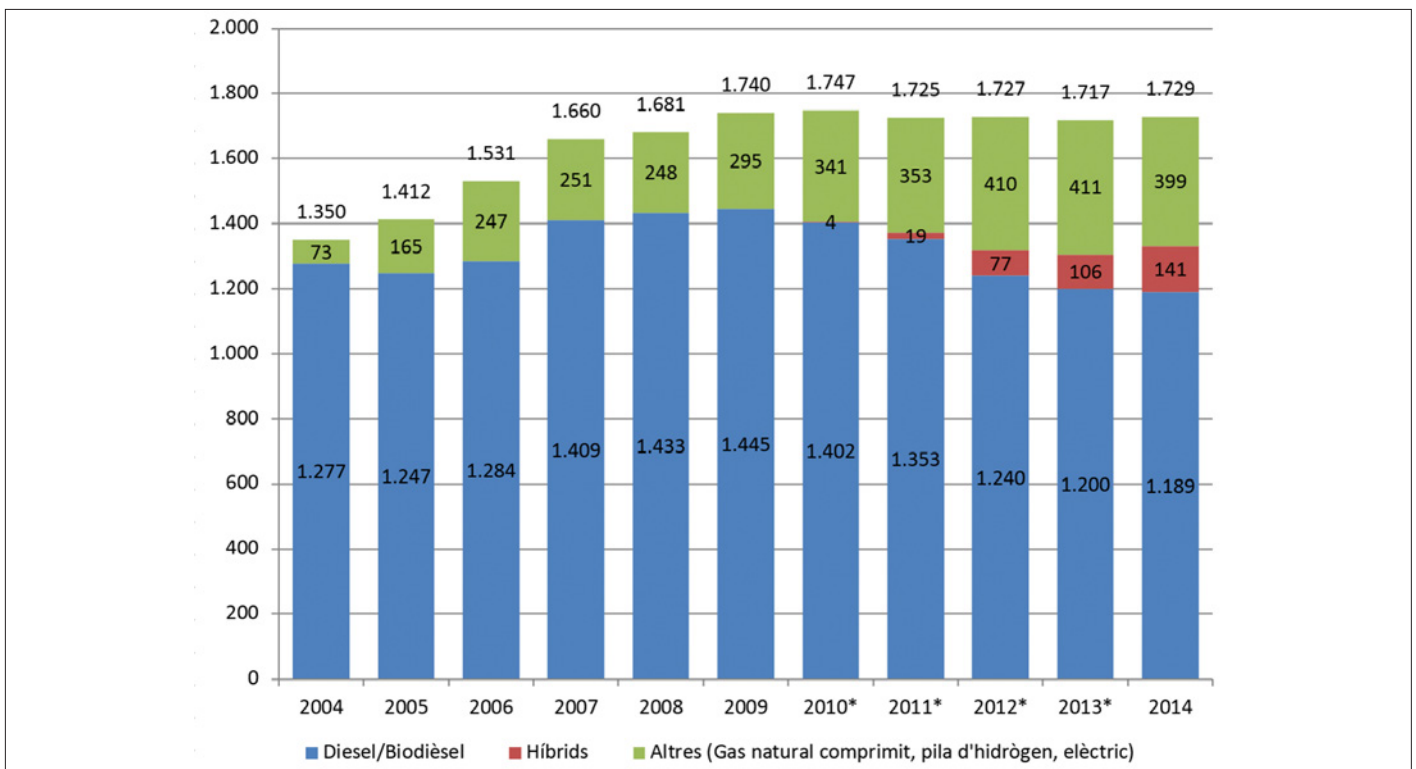

* No es disposen les dades del servei de Bus Nou Barris, SLU de Barcelona ciutat.

** Inclou Barcelona Bus Turístic

Font: Àrea Metropolitana de Barcelona, Memòries anuals TMB i Dades bàsiques TMB 2014

9.2.2 METRO

239. Xarxa de metro operada per FMB, 2003-2014

Any	Línies*	Longitud (km)*	Estacions*	% Estacions accessibles**
2003	6	86,6	123	nd.
2004	6	86,6	123	33,9
2005	6	86,6	123	nd.
2006	6	86,6	123	49,6
2007	6	86,6	123	nd.
2008	6	88,4	125	66,7
2009	7	93,3	130	75,0
2010	7	102,6	140	81,9
2011	7	102,6	141	83,5
2012	7	102,6	141	nd.
2013	7	102,6	141	85,6
2014	7	102,6	141	86,3

* Inclou Funicular de Montjuïc

** No inclou el Funicular de Montjuïc

Font: Memòries anuals TMB; Transmet Xifres (ATM)

240. Demanda anual de metro, milions de viatges*; 2003-2014

Any	Metro (en milions de viatges)	Variació anual (en %)
2003	331,4	
2004	342,8	3,4
2005	345,3	0,7
2006	353,4	2,3
2007	366,4	3,7
2008	376,4	2,7
2009	361,7	-3,9
2010	381,2	5,4
2011	389,0	2,0
2012	373,5	-4,0
2013	369,9	-4,9
2014	375,7	0,6
Variació 2003-2014	44,3	13,4

* Inclou Funicular de Montjuïc

Font: Memòries i Dades bàsiques TMB

241. Viatges en metro segons títol de transport, en %; 2003-2013

Any	Bitllet senzill	Targeta T-10 integrada	Tarjeta T-4	Tarjeta T-50/30	Targeta T-MES	Abonament i altres	Total
2003	5,3	58,6	3,4	11,5	11,2	10,1	100,0
2004	4,8	58,2	3,5	11,9	11,2	10,3	100,0
2005	4,9	58,2	3,4	12,9	10,5	10,1	100,0
2006	4,9	57,9	3,5	13,8	9,7	10,1	100,0
2007	4,9	57,2	3,6	14,6	9,3	10,4	100,0
2008	4,9	55,5	4,1	15,9	9,1	10,6	100,0
2009	4,9	55,5	4,7	14,6	9,0	11,3	100,0
2010	4,8	54,8	5,1	13,9	8,7	12,7	100,0
2011	4,9	53,5	5,5	14,1	8,3	13,8	100,0
2012	3,4	50,5	5,5	14,4	8,9	17,3	100,0
2013	3,2	49,3	5,6	13,0	8,7	20,1	100,0

Font: Anuaris estadístics de l'Ajuntament de Barcelona

242. Característiques generals de la flota de metro, 2003-2014

Any	Parc real de trens	Motors	Remolcs	Edat mitjana
2003	118	466	115	19,2
2004	118	466	115	19,2
2005	128	506	125	18,6
2006	135	534	132	14,2
2007	151	598	148	9,2
2008	156	618	153	9,3
2009	160	634	157	8,7
2010	165	654	162	9,5
2011	165	654	162	10,5
2012	166	654	162	11,5
2013	165	654	162	12,5
2014	165	654	162	13,5

Font: Memòries anuals TMB

9.2.3 TRAMVIA

243. Xarxes de Trambaix i Trambesòs, 2004-2014

Any	Línies		Longitud (km)		Estacions	
	Trambaix	Trambesòs	Trambaix	Trambesòs	Trambaix	Trambesòs
2004	3	1	12,0	6,5	25	14
2005	3	1	12,3	6,5	25	14
2006	3	2	14,5	9,3	28	19
2007	3	2	15,0	13,3	29	26
2008	3	3	15,1	14,0	29	27
2009	3	3	15,1	14,0	29	27
2010	3	3	15,1	14,0	29	27
2011	3	3	15,1	14,0	29	27
2012	3	3	15,1	14,0	29	27
2013	3	3	15,1	14,0	29	27
2014	3	3	15,1	14,0	29	27

Font: Transmet Xifres (ATM)

244. Oferta del servei de les xarxes de Trambaix i Trambesòs, milions de veh-km; 2004-2014

Any	Trambaix	Trambesòs	Tramvia metropolitana
2004	0,8	0,3	1,1
2005	1,2	0,4	1,6
2006	1,4	0,6	2,0
2007	1,3	0,9	2,2
2008	1,4	1,2	2,6
2009	1,4	1,2	2,6
2010	1,4	1,3	2,7
2011	1,6	1,3	2,9
2012	1,5	1,0	2,5
2013	1,5	1,0	2,5
2014	1,5	1,0	2,5

Font: Transmet Xifres (ATM)

245. Viatges per línies de la xarxa tramviària de Barcelona, en milions; 2004-2014

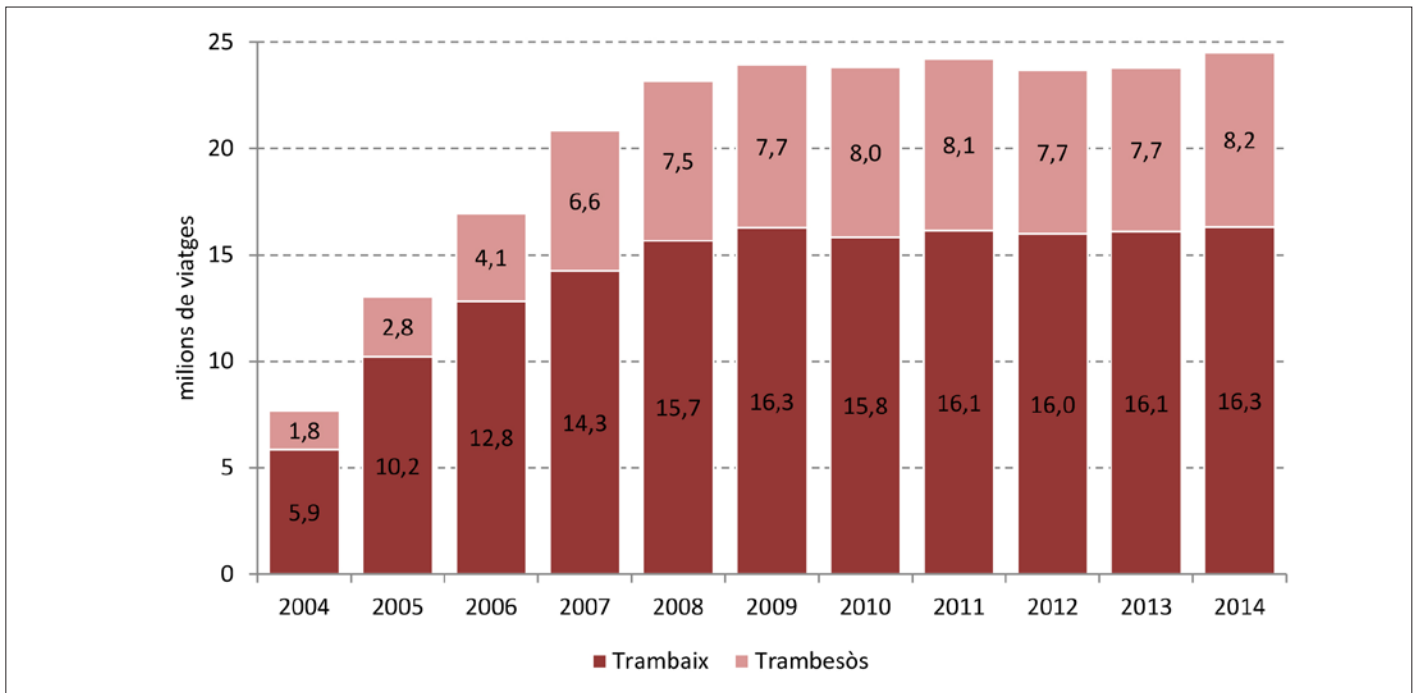

Font: Transmet Xifres (ATM)

9.2.4 FERROCARRIL

246. Xarxa d'FGC dins l'AMB, 2003-2013

Any	Trens		Estacions	
	Línia Barcelona-Vallès		Línia Barcelona-Vallès	
2003	45	32	26	18
2004	45	32	26	18
2005	44	41	26	18
2006	44	47	26	18
2007	44	47	26	19
2008	44	47	26	19
2009	44	46	26	19
2010	44	46	27	19
2011	44	46	27	19
2012	44	43	27	19
2013	44	43	27	19

Font: Memòries anuals d'FGC

247. Viatges dels serveis d'FGC a l'AMB, en milions; 2004-2013

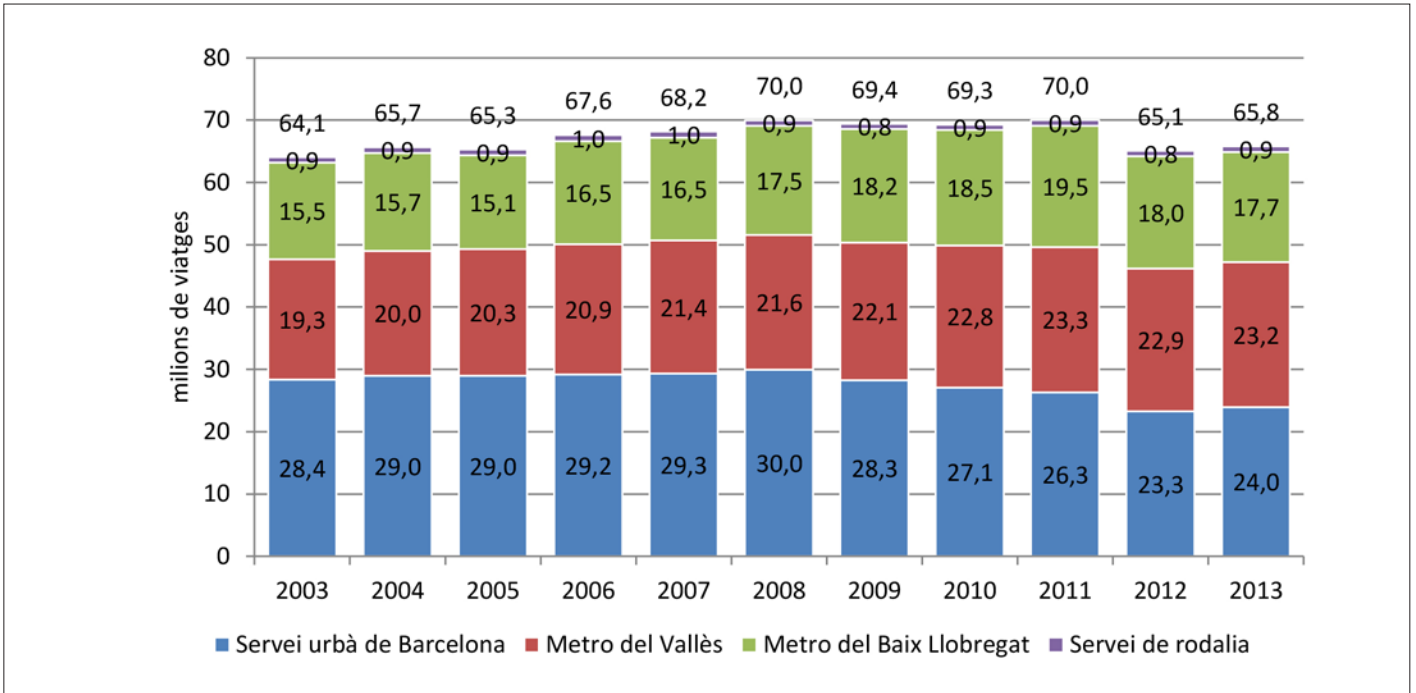

Font: Memòries anuals d'FGC

9.2.5 VALORACIÓ I FINANÇAMENT

248. Puntuació directa del servei de gestió indirecta de l'AMB, 2008-2014

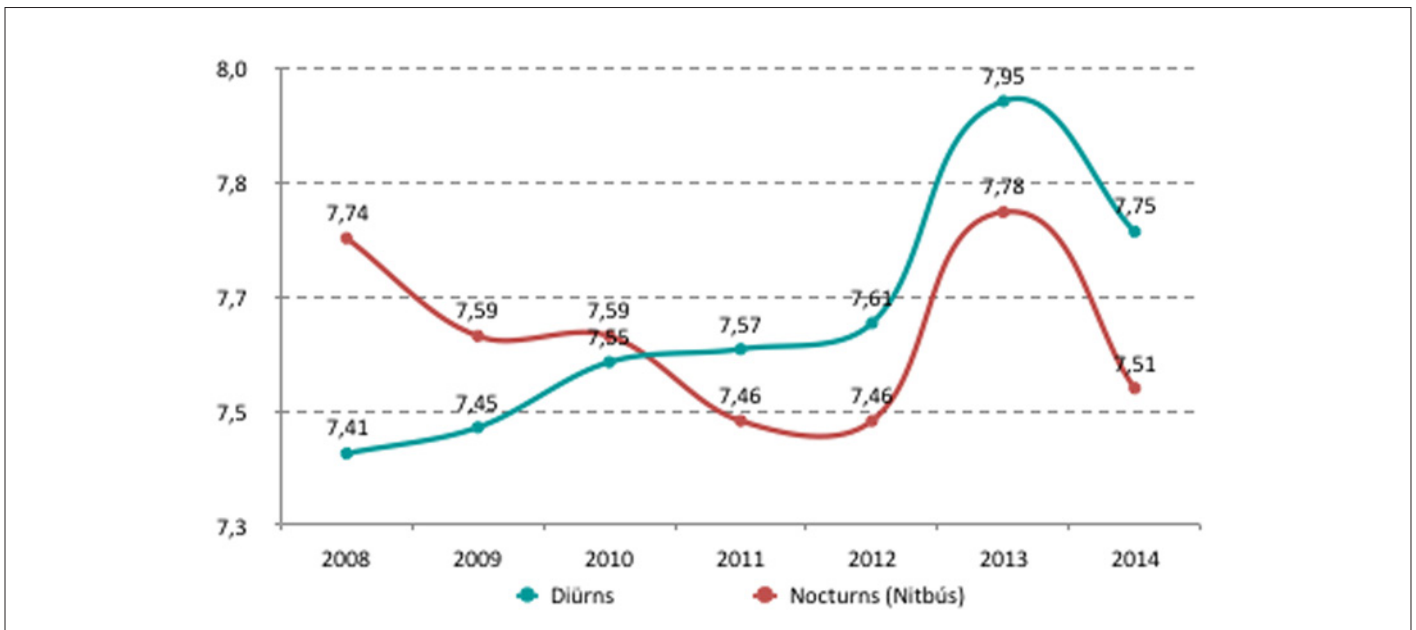

Nota: La valoració és una escala de 0 a 10, sent 10 la valoració més positiva
 Font: Àrea Metropolitana de Barcelona

249. Satisfacció global del servei (TB i FMB), 2006-2013

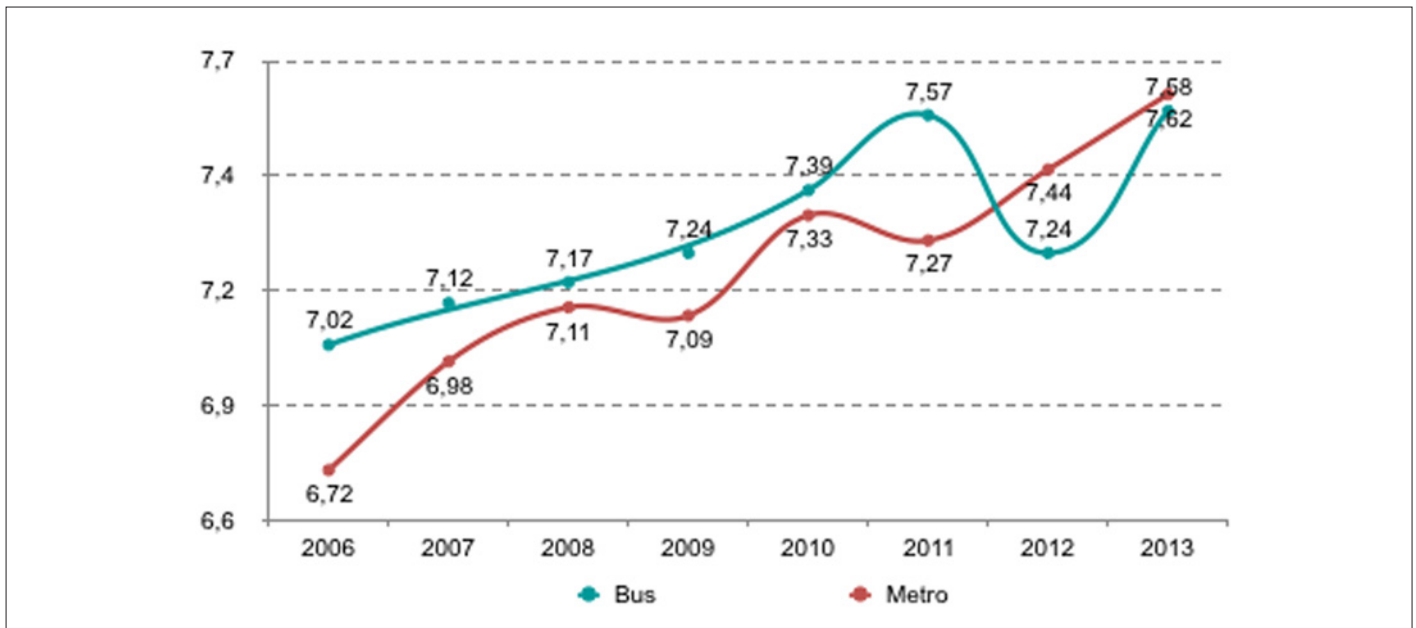

Nota: La valoració és una escala de 0 a 10, sent 10 la valoració més positiva
 Font: Memòries anuals TMB

250. Valoració servei Aerobús i Barcelona City Tour, 2009-2014

Any	Servei Aerobus	Barcelona City Tour
2009	7,84	7,50
2010	8,01	7,92
2011	8,13	8,23
2012	7,96	8,26
2013	8,24	8,44
2014	8,45	8,38

Nota: La valoració és una escala de 0 a 10, sent 10 la valoració més positiva
 Font: Àrea Metropolitana de Barcelona

251. Recaptació per venda de títols de transport a TMB i Tramvia metropolità, en milions d'€; 2004-2014

Any	TB	FMB	Telefèric*	Total TMB	Trambaix	Trambesòs	Total Tramvia metropolità
2004	88,8	155,3	-	244,1	2,4	0,7	3,1
2005	93,6	161,4	-	255,0	4,49	1,13	5,62
2006	102,2	175,5	-	277,7	5,87	1,67	7,54
2007	110,6	188,3	2,8	298,9	6,52	2,62	9,14
2008	107,6	200,4	4,3	308,1	7,45	3,15	10,6
2009	109,0	201,0	4,5	310,0	8,07	3,36	11,43
2010	109,0	215,8	5,0	324,8	8,16	3,61	11,77
2011	115,7	229,0	6,0	344,7	8,18	3,71	11,89
2012	117,1	237,8	6,3	354,9	8,66	3,78	12,44
2013**	131,8	240,2	6,5	378,5	8,69	3,84	12,53
2014	n.d	n.d	n.d	n.d	8,91	4,16	13,07

*A partir de 2007 l'explotació del Telefèric de Montjuic la realitza Projectes i Serveis de Mobilitat, SA.

**No es tenen en compte les comissions i els ràpels

Font: Memòries anuals TMB i TransMet Xifres, ATM

9.3 SERVEI DE TAXI METROPOLITÀ

252. Nombre de llicències, vehicles nous i transferències de llicències de taxi; 2003-2014

Any	Taxis/Llicències	Vehicles nous aplicats a llicències de taxi	Transferències de llicències
2003	10.486	1.660	570
2004	10.482	1.519	582
2005	10.481	1.503	735
2006	10.481	1.484	577
2007	10.481	1.509	589
2008	10.481	1.354	461
2009	10.480	1.229	597
2010	10.480	1.366	580
2011	10.480	1.380	672
2012	10.523	1.087	493
2013	10.523	1.339	596
2014	10.523	1.330	563

Font: Institut Metropolità del Taxi

253. Accés a l'activitat de taxista, inscrits i credencials noves; 2003-2014

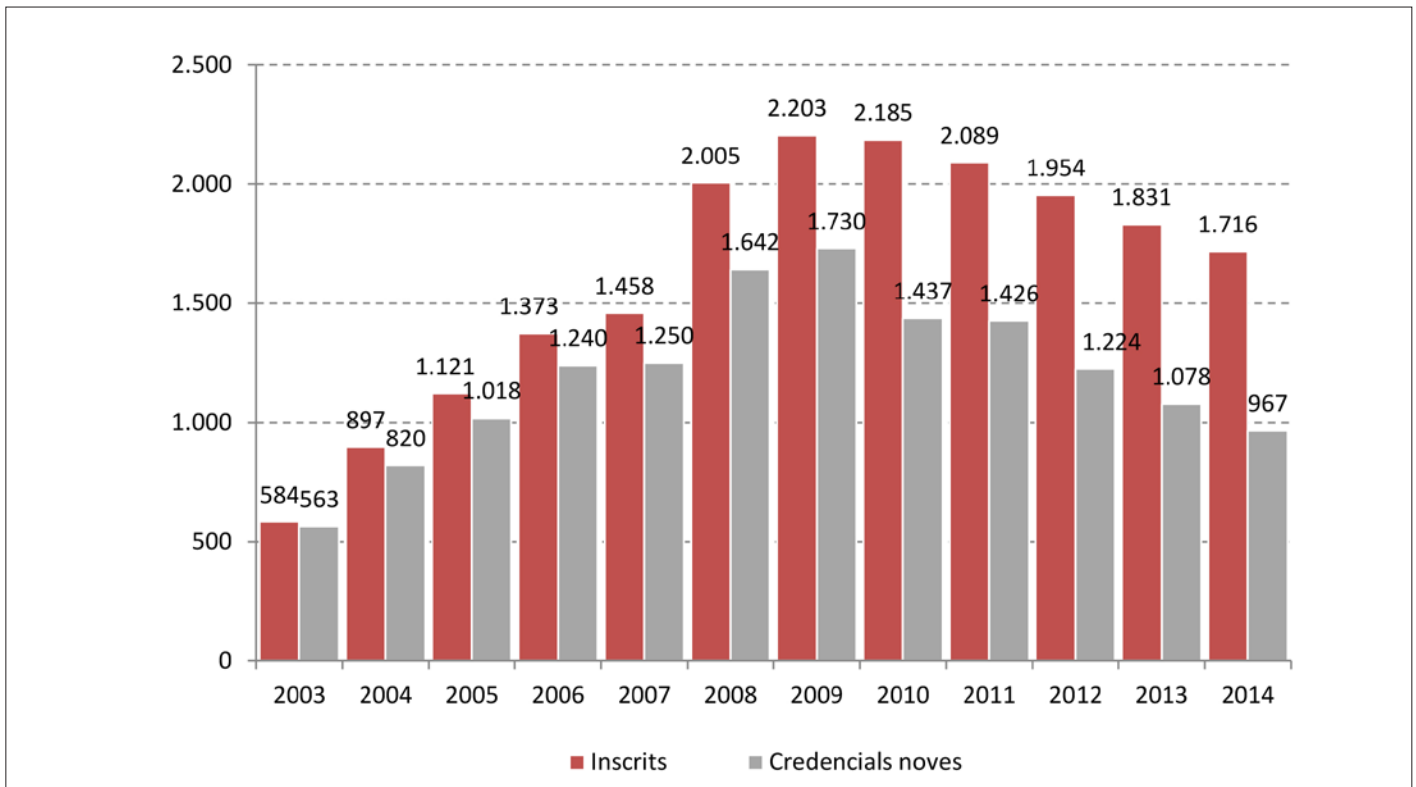

Font: Institut Metropolità del Taxi

9.4 SERVEIS DE BICICLETES

254. Característiques bàsiques del servei de Bicing, 2007-2014

	2007	2008	2009	2010	2011	2012	2013	2014*
Estacions	194	390	419	420	421	420	421	420
Bicicletes	3.000	6.000	6.000	6.000	6.000	6.000	6.000	6.000
Abonats	101.575	181.962	182.062	117.523	121.819	113.787	98.786	95.581

* Dades actualitzades a data 8/5/2015 a partir de web Bicing
Font: Dades bàsiques de mobilitat. Ajuntament de Barcelona

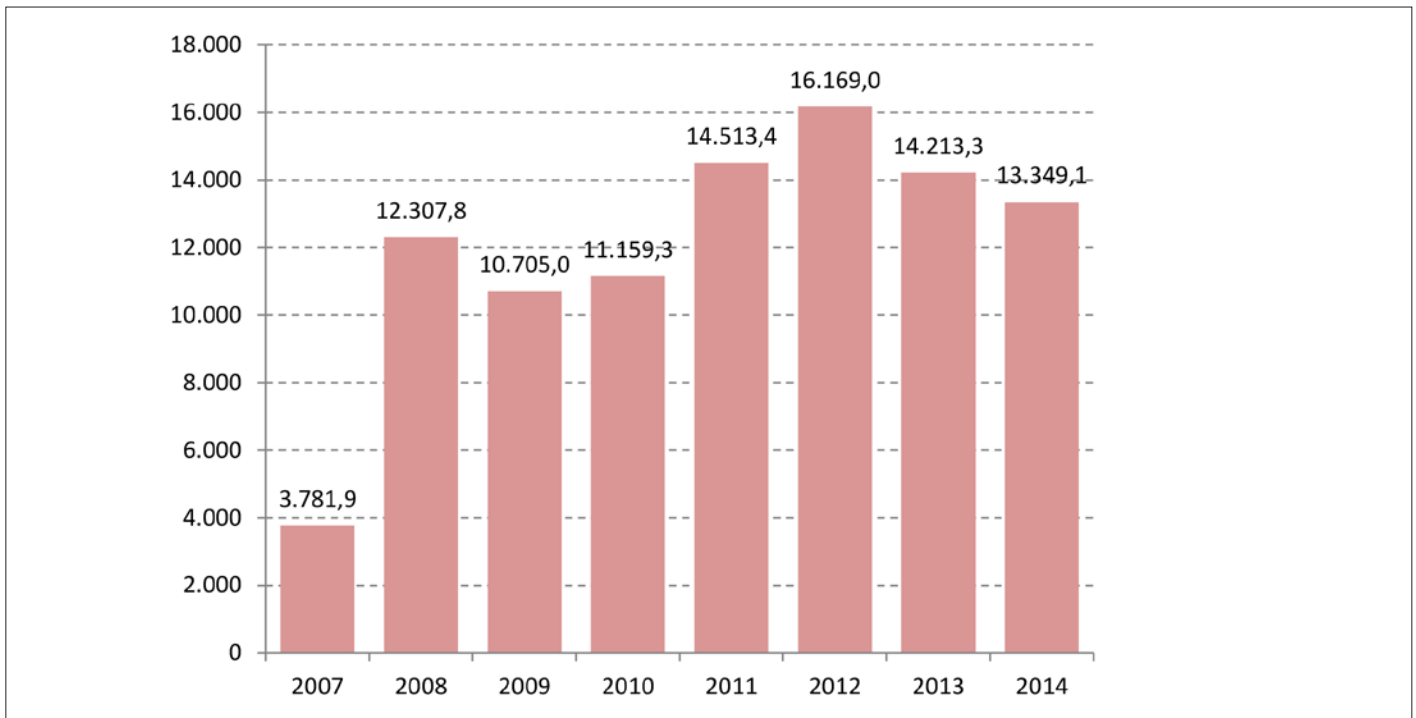
255. Evolució de la demanda del Bicing, milers de viatges; 2007-2014

Font: web Bicing

256. Demanda del sistema Bicibox, usuaris i bicicletes estacionades; 2012-2014

	2012	2013	2014	Variació 2012-2014	Variació 2012-2014 (en %)
Usuaris registrats	908	2.069	3.518	2.610	287,4%
Bicicletes estacionades	48.393	82.890	124.745	76.352	157,8%

Font: Àrea Metropolitana de Barcelona

10

MEDI AMBIENT URBÀ I CREIXEMENT SOSTENIBLE

10.1 ENERGIA I CANVI CLIMÀTIC

10.2 EL CICLE DE L'AIGUA

10.3 RESIDUS, GENERACIÓ,
RECOLLIDA I INSTAL·LACIONS

10.4 CONTROL DE LA
CONTAMINACIÓ ATMOSFÈRICA

10.5 MATRIU TERRITORIAL

10.6 EDUCACIÓ AMBIENTAL

10.7 GESTIÓ I QUALITAT AMBIENTAL

Medi ambient urbà i creixement sostenible

L'any 2012 continua la tendència a la baixa del consum elèctric al conjunt dels municipis de l'AMB, que va començar l'any 2009 després d'un període alcista iniciat a principis del s.XXI. Les emissions de CO₂ per càpita derivades del consum elèctric a l'AMB, tot i la davallada del consum energètic, han experimentat un augment des de 2010, degut la menor contribució de les energies renovables al mix elèctric del conjunt de l'Estat. El consum de gas natural mostra una dinàmica semblant a la del consum elèctric al conjunt de l'AMB.

El CO₂ emès a l'atmosfera de les diferents instal·lacions i organismes i companyies concessionàries de serveis de l'AMB, ha disminuït al voltant d'un 12% en el període 2011-2014, i la major part es generen a les plantes de tractament de residus.

Continua la davallada del consum d'aigua (sectors domèstic, no domèstic i municipal) que es va iniciar ja fa una dècada, tant pel que fa a valors absoluts, com per habitant. El consum domèstic és desigual segons el municipi molt lligat als nivells de rendes i al tipus de model urbà.

La generació de residus al conjunt de l'AMB també manté la tendència a la baixa que va començar arran de la crisi econòmica. La taxa de recollida selectiva, que és del 33,8% l'any 2014 també s'ha mantingut prou estable, amb una lleugera disminució del 0,8% respecte l'any 2013.

El descens progressiu de la mobilitat, del sector industrial i del sector de la construcció com a conseqüència de la crisi econòmica han provocat una disminució de les superacions dels valors límits establerts per la normativa. Les estacions que sobrepassen els límits legalment establerts de NO₂ han passat del 80% (any 2007, abans de la crisi) al 20% al 2014.

10.1 ENERGIA I CANVI CLIMÀTIC

10.1.1 CONSUM D'ENERGIA I EMISSIONS DE CO₂

257. Consum elèctric per sector i emissions de CO₂ per habitant derivades a l'AMB, 2001-2012

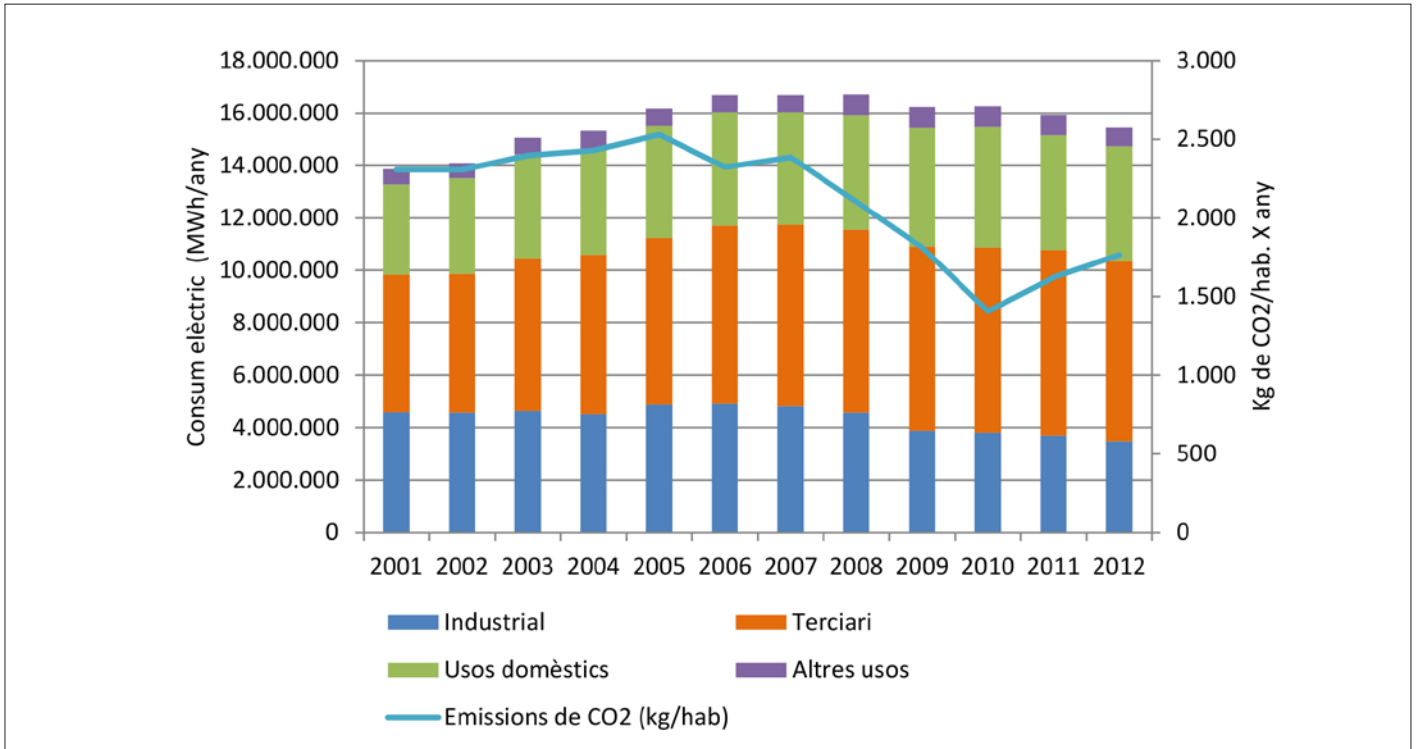

Nota: S'expressen els resultats segons la disponibilitat temporal de les dades. Les dades de 2009 a 2012 són provisionals. Les emissions de CO₂ s'han calculat utilitzant el Mix elèctric espanyol que publica Ministerio de Industria, Energía y Turismo.

Font: IERMB a partir d'Institut Català de l'Energia, Ministerio de Industria, Energía y Turismo, i Idescat

258. Consum elèctric dels municipis de l'AMB, en KW/habitant; 2012

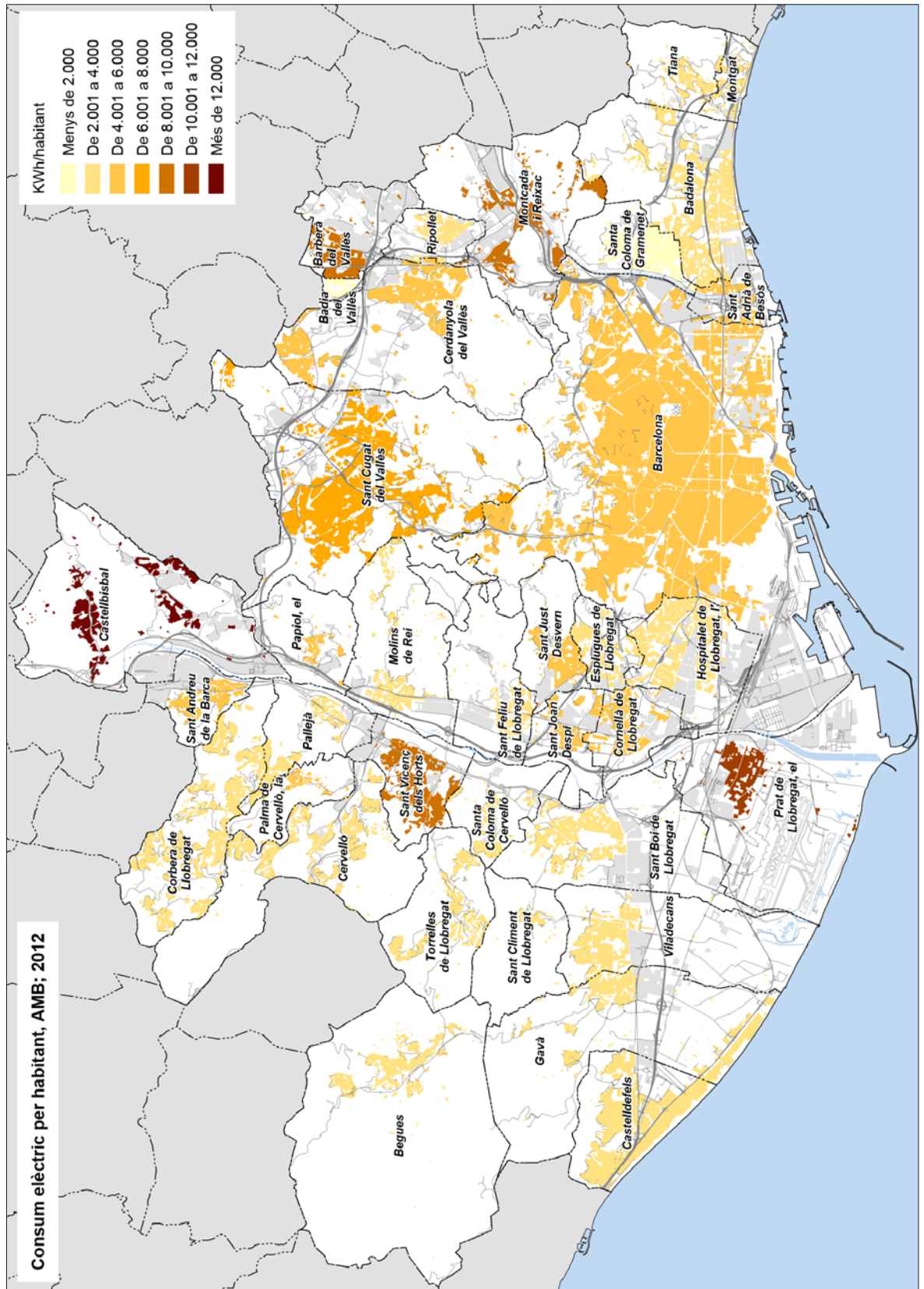

Font: IERMB a partir d'Institut Català de l'Energia, Ministerio de Indústria i Turismo, i Idescat

259. Consum de gas natural per sector i emissions de CO₂ per habitant derivades a l'AMB, 2005-2013

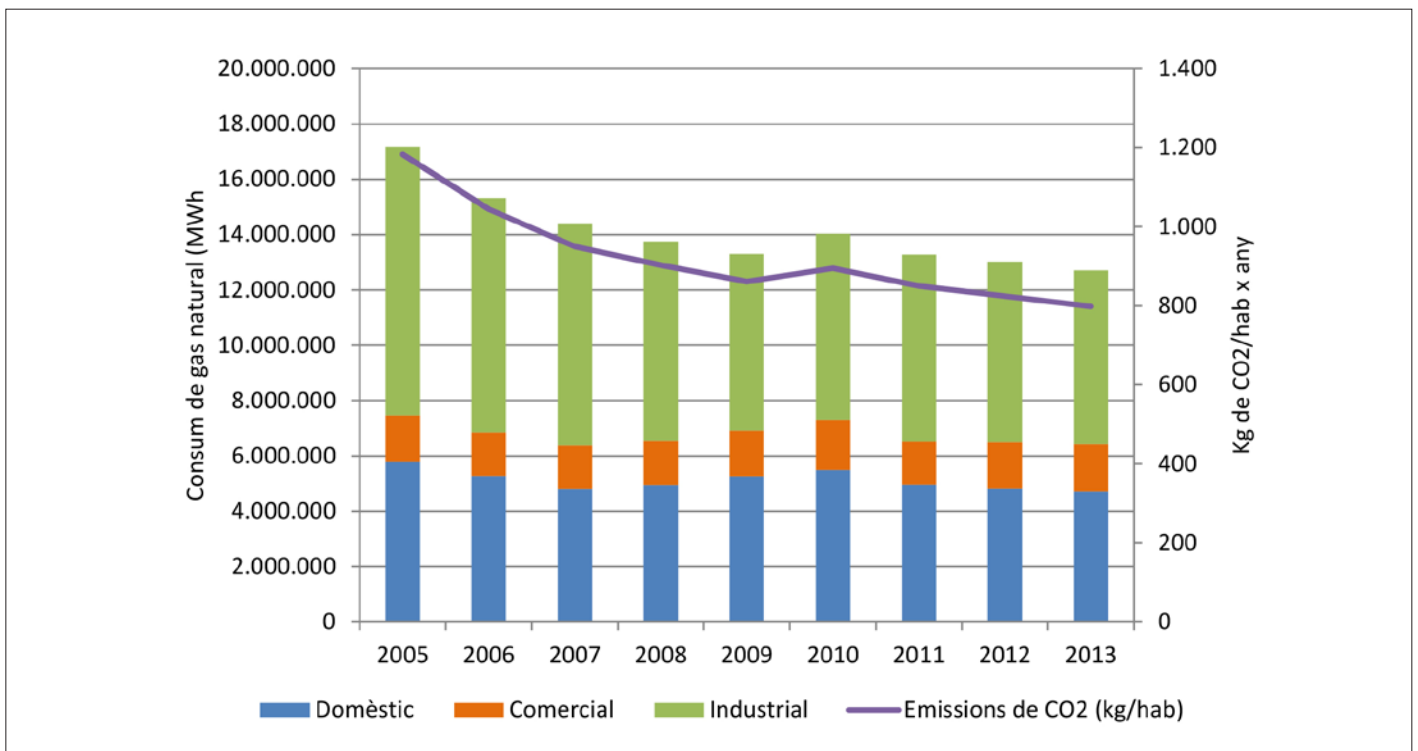

Nota: No s'inclouen els consums de les centrals de producció d'energia elèctrica en règim ordinari. Les emissions de CO₂ del consum de gas natural s'han calculat utilitzant els factors d'emissió publicats a la Guia Pràctica per al càlcul d'emissions de gasos amb efecte d'hivernacle (GEH), Versió de Març de 2012, de l'Oficina Catalana de Canvi Climàtic.
 Font: IERMB a partir d'Institut Català de l'Energia, Ministerio de Industria, Energía y Turismo, i Idescat

260. Consum de gas natural per habitant dels municipis de l'AMB, en KWh/habitant; 2012

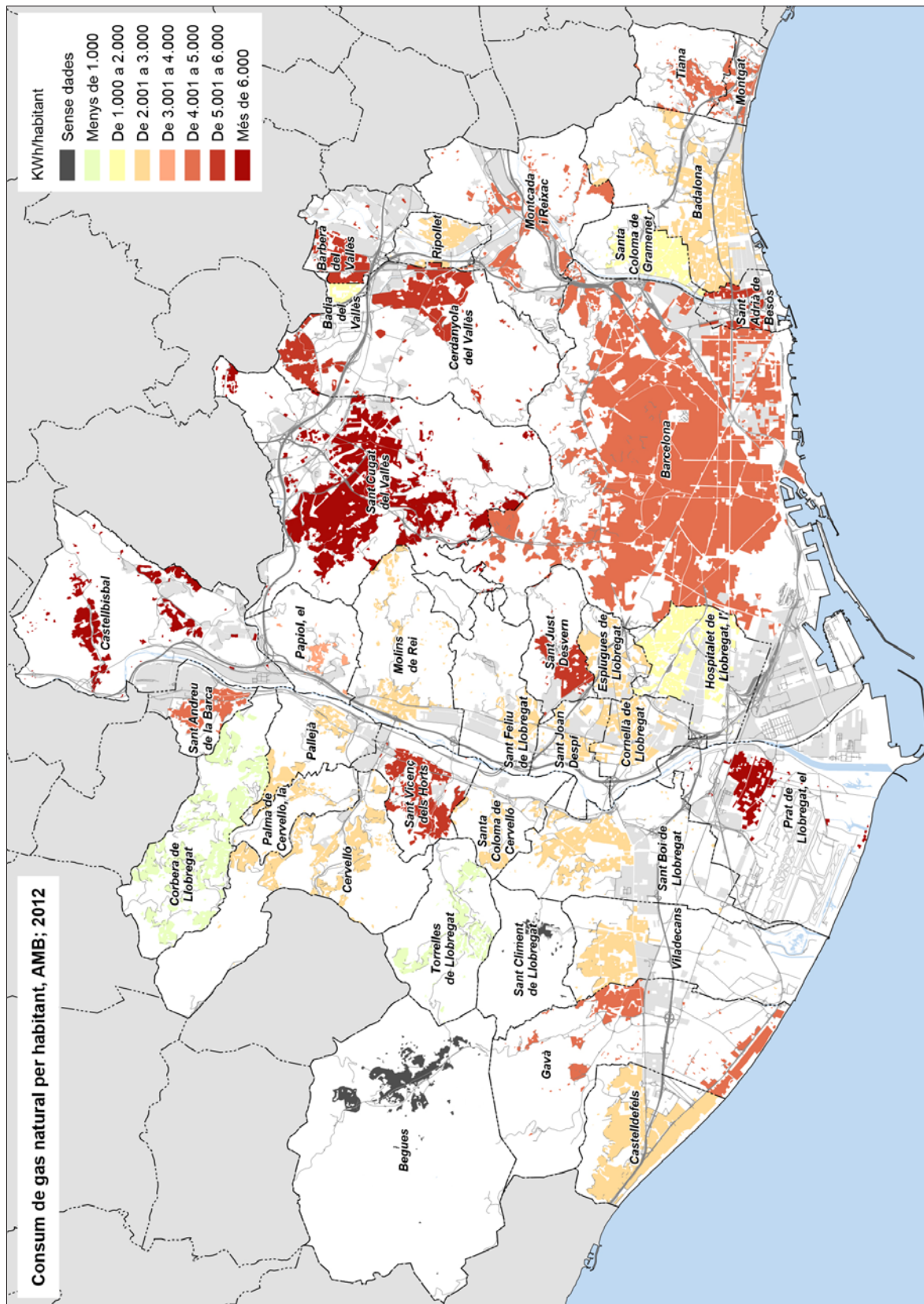

Font: IERMB a partir d'Institut Català de l'Energia, Ministerio de Indústria i Turisme, i Idescat

261. Emissions de CO₂ derivades del consum elèctric i de gas natural per habitant dels municipis de l'AMB, en Kg de CO₂/habitant; 2012

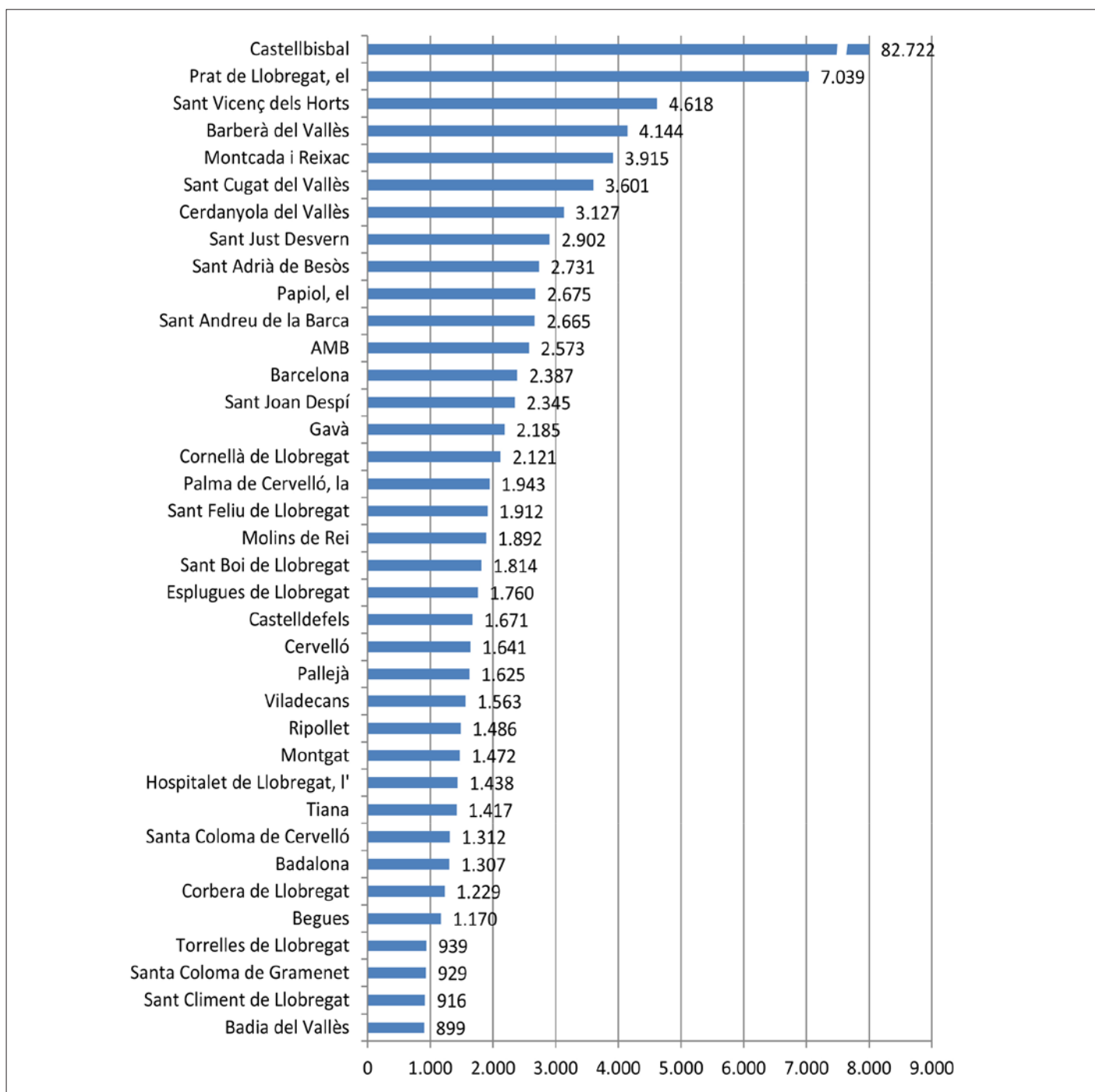

Nota: El valor per Castellbisbal per l'any 2012 és de 82.722 Kg de CO₂/habitant. Per una millor representació de les dades, aquest valor no apareix a la gràfica.
Font: IERMB a partir de l'Institut Català de l'Energia, Ministerio de Indústria, Energía y Turismo, Oficina Catalana de Canvi Climàtic i Idescat.

262. CO₂ emès a l'atmosfera de les diferents instal·lacions i organismes i companyies concessionàries de serveis de l'AMB, en tones de CO₂ eq/any; 2011-2014

Sector	2011	2012	2013	2014
Aigües	110.755	110.524	101.312	90.918
Residus	696.450	646.261	718.604	617.368
Transport	183.594	177.615	173.939	165.650
Territori	9.518	8.020	7.984	8.491
Oficines	570	515	490	468
Total	1.000.886	942.936	1.002.329	882.896

Font: Àrea Metropolitana de Barcelona

263. CO₂ emès a l'atmosfera de les diferents instal·lacions i organismes i companyies concessionàries de serveis de l'AMB, en tones de CO₂ eq/any; 2011-2014

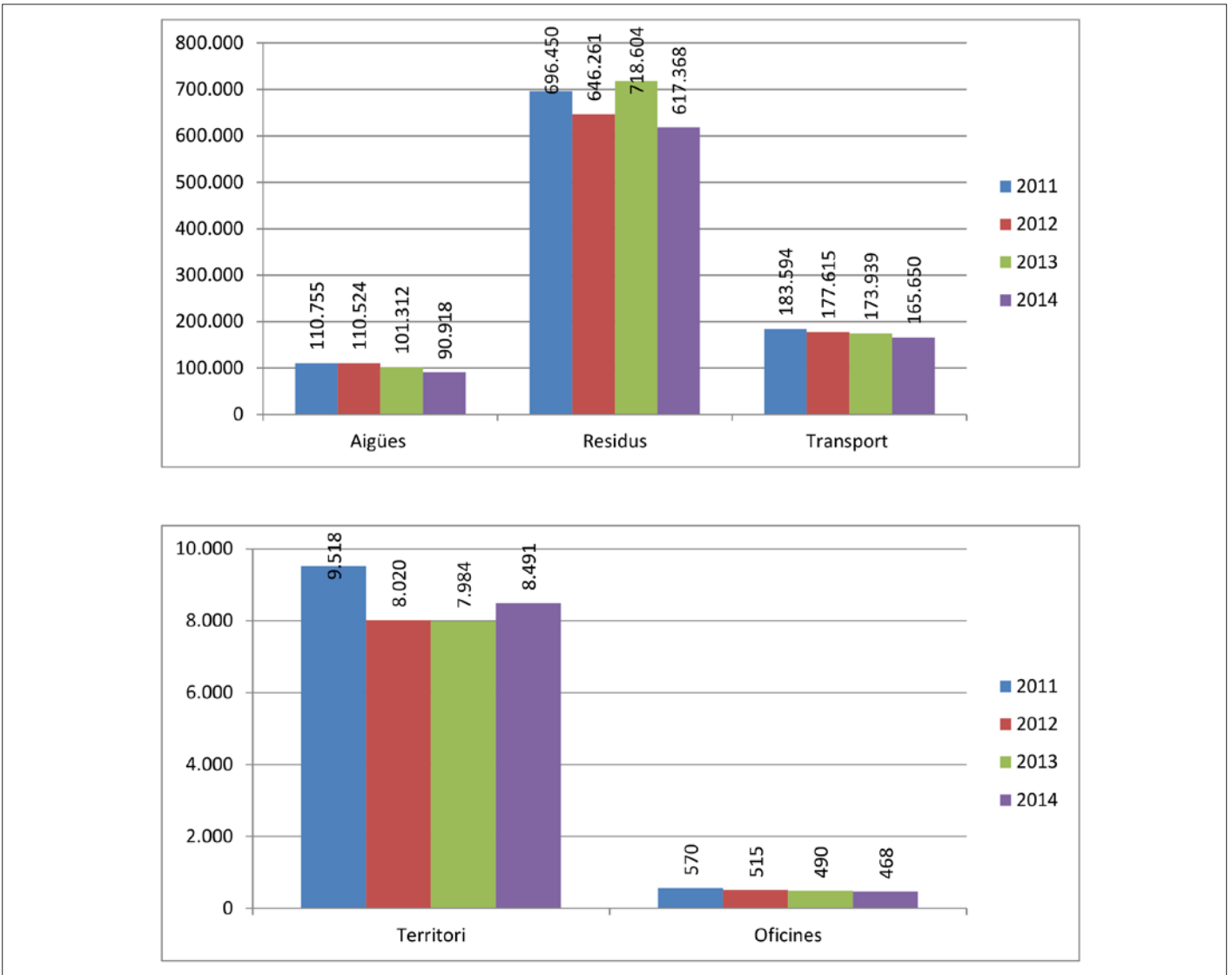

Font: Àrea Metropolitana de Barcelona

264. CO₂ emès a l'atmosfera del total de les diferents instal·lacions i organismes i companyies concessionàries de serveis de l'AMB, en tones de CO₂ eq/any; 2011-2014

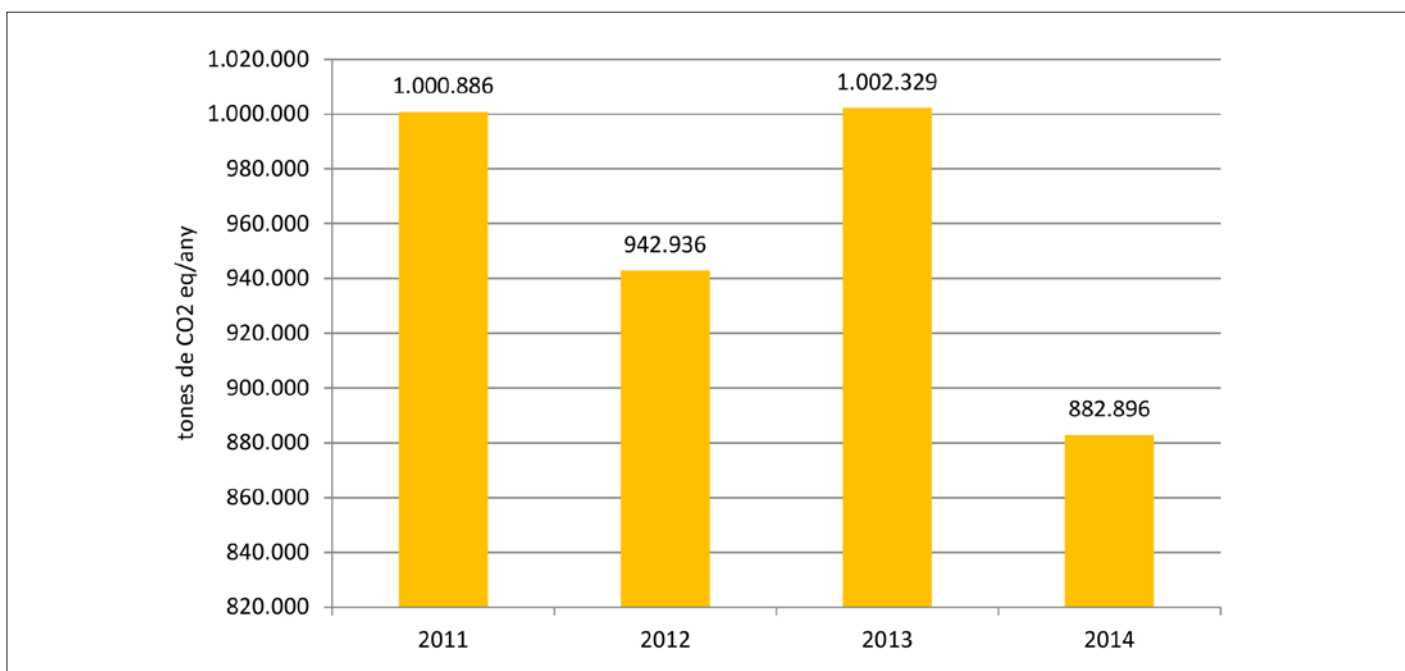

Font: Àrea Metropolitana de Barcelona

10.1.2 PRODUCCIÓ ENERGIA ELÈCTRICA

265. Producció bruta d'energia elèctrica (GWh) i de la potència bruta instal·lada (MW) per forma de generació a l'AMB, 2009

AMB	Producció bruta d'energia elèctrica		Potència bruta instal·lada	
	GWh	%	MW	%
Abocadors	N.D.	N.D.	13.197	0,8
Centrals tèrmiques convencionals de servei públic	N.D.	N.D.	700.000	40,4
Cicles combinats de gas natural servei públic	4.265.002	75,2	822.400	47,4
Cogeneració i grups electrògens	740.615	13,1	104.982	6,1
Ecoparcs	N.D.	N.D.	9.432	0,5
EDAR	189.560	3,3	42.814	2,5
Fotovoltaica	14.000	0,2	11.450	0,7
Hidràulica	N.D.	N.D.	1.964	0,1
Residus industrials no renovables	N.D.	N.D.	4.200	0,2
RSU	N.D.	N.D.	23.760	1,4
Total AMB	5.671.560	91,8	1.734.199	100,0

Nota: Es presenta N.D. per raons de secret estadístic
 Font: Institut Català de l'Energia, Ministerio de Indústria, Energía y Turismo

266. Producció energètica (cogeneració) a les instal·lacions de gestió d'aigua i residus de l'AMB, en MWh; 2010-2014

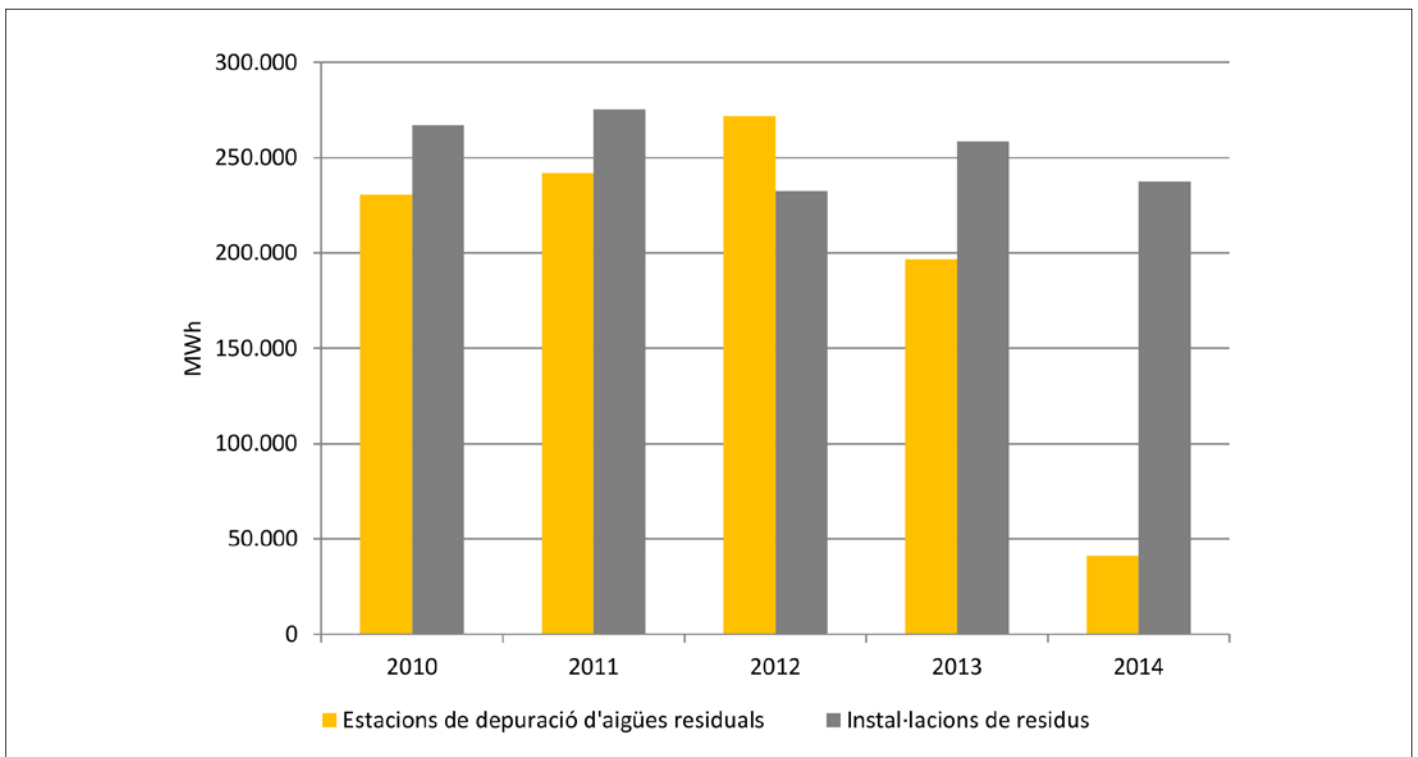

Nota: EDAR= Estació de Depuració d'Aigües Residuals
Font: Àrea Metropolitana de Barcelona

267. Energia cogenerada a les instal·lacions de residus de l'AMB, en MWh; 2007-2014

Instal·lacions de residus	2007	2008	2009	2010	2011	2012	2013	2014
ECO 1	-	4.447	9.682	7.949	13.252	12.609	13.912	12.449
ECO2	6.911	20.180	23.281	24.318	23.661	24.498	22.047	20.558
ECO3	-	2.363	456	n.a.	0	n.a.	4.753	5.226
PVE	134.792	167.504	180.468	175.083	178.994	144.530	172.566	164.436
DC Garraf	59.840	55.206	53.580	59.592	59.426	50.775	45.277	34.737
Total	201.543	249.700	267.467	266.942	275.333	232.412	258.554	237.406

Font: Àrea Metropolitana de Barcelona

268. Energia consumida i energia cogenerada per les EDAR a l'AMB, en MWh/any; 2011-2014

EDAR	2011		2012		2013		2014	
	Energia consumida	Energia cogenerada	Energia consumida	Energia cogenerada	Energia consumida	Energia cogenerada	Energia consumida	Energia cogenerada
Besòs	43.571.774	-	41.021.286	--	39.423.679	-	40.719.609	
Prat de Llobregat, el	46.573.730	68.720.021	39.704.778	72.715.966	39.517.448	69.635.394	36.295.645	34.834.458
Sant Feliu de Llobregat	5.959.066	3.159.625	5.407.779	3.588.464	5.895.026	3.891.030	5.943.082	3.574.032
Montcada i Reixac	4.198.064	-	3.950.151	--	3.940.311	-	3.852.342	
Gavà-Viladecans	8.557.695	2.750.730	7.808.117	2.412.716	7.466.180	2.903.555	6.654.884	2.850.743
Begues	262.141	-	211.115	--	185.088	-	190.220	
Vallvidrera	339.398	-	305.758	--	299.112	-	291.607	
Metrofang*	30.050.979	167.309.370	31.062.208	193.082.505	20.599.135	120.184.294	7.965.354	
TOTAL (Kwh/any)	139.512.847	241.939.746	129.471.192	271.799.651	117.325.979	196.614.273	101.912.743	41.259.233

*Metrofang és la planta de tractament dels fangs procedents de les EDAR de Besòs i de Montcada i Reixac
Font: Àrea Metropolitana de Barcelona

269. Energia consumida i energia cogenerada per les EDAR a l'AMB, en MWh/any; 2011-2014

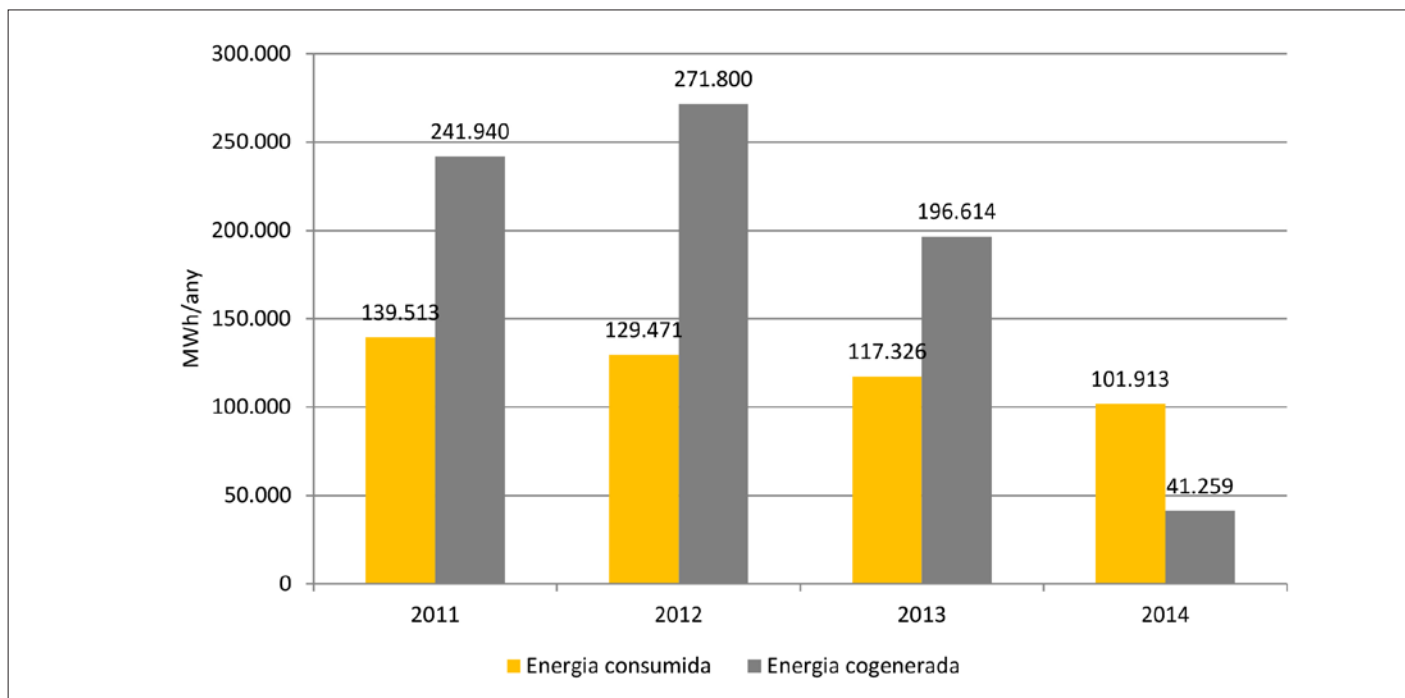

Font: Àrea Metropolitana de Barcelona

10.2 EL CICLE DE L'AIGUA

10.2.1 CONSUM I SUBMINISTRAMENT

270. Consum d'aigua facturada per sector (domèstic, no domèstic i municipal) i del consum domèstic d'aigua per habitant a l'AMB, 2003-2014

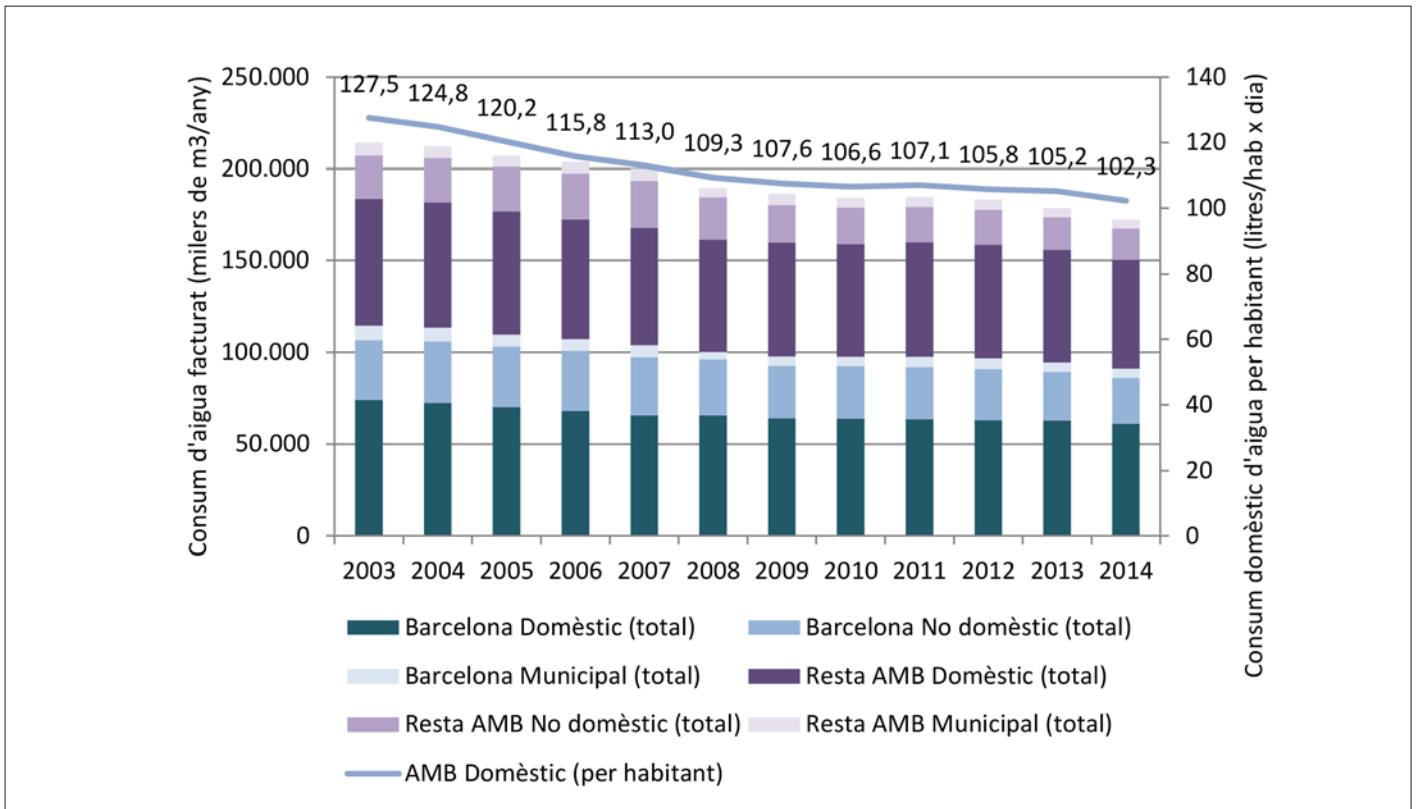

Font: Àrea Metropolitana de Barcelona

271. Consum domèstic d'aigua per habitant als municipis de l'AMB, en litres/habitant i dia; 2014

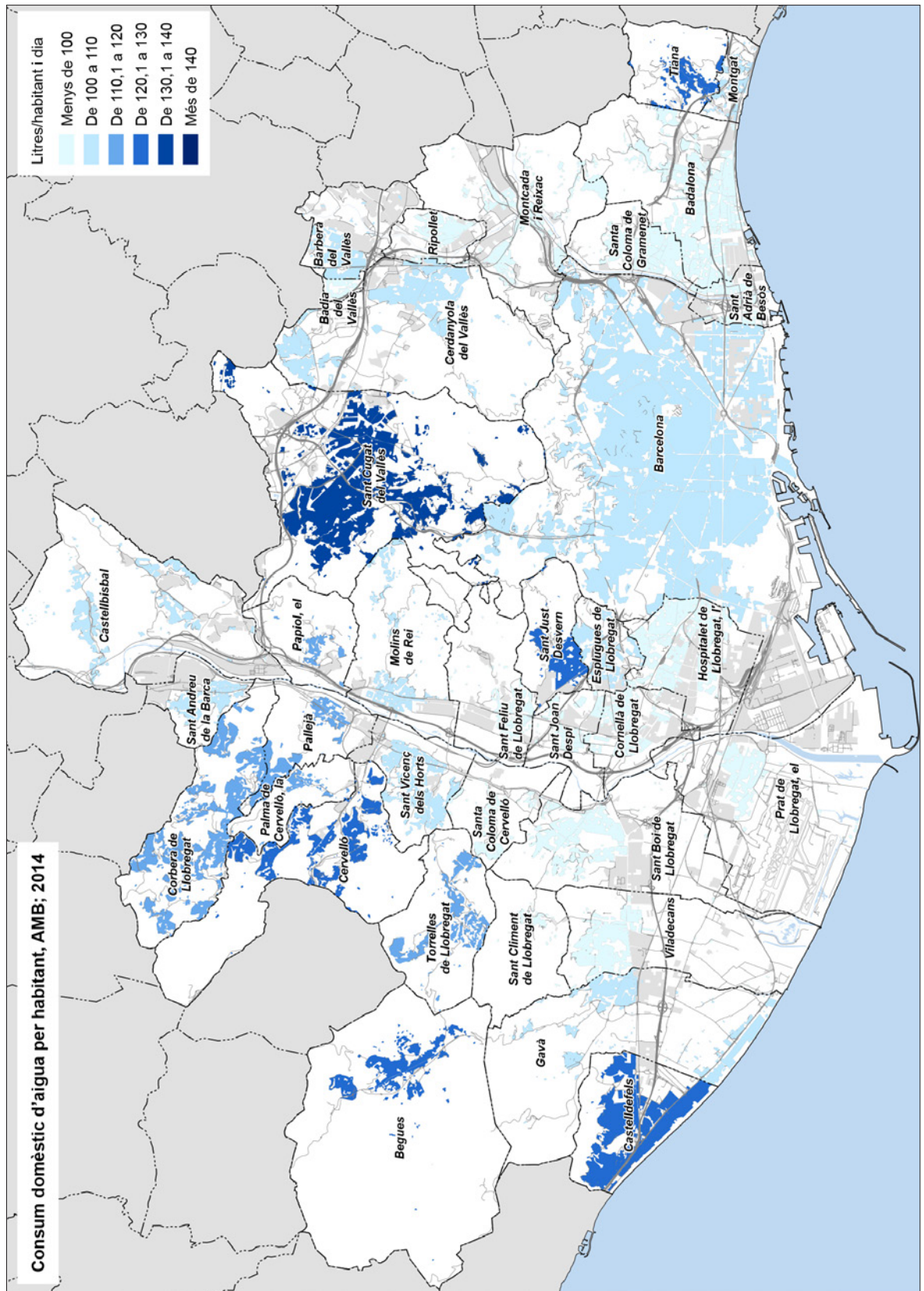

Font: IERMB a partir d'Àrea Metropolitana de Barcelona

272. Consum domèstic d'aigua per habitant als municipis de l'AMB, en litres/habitant i dia; 2014

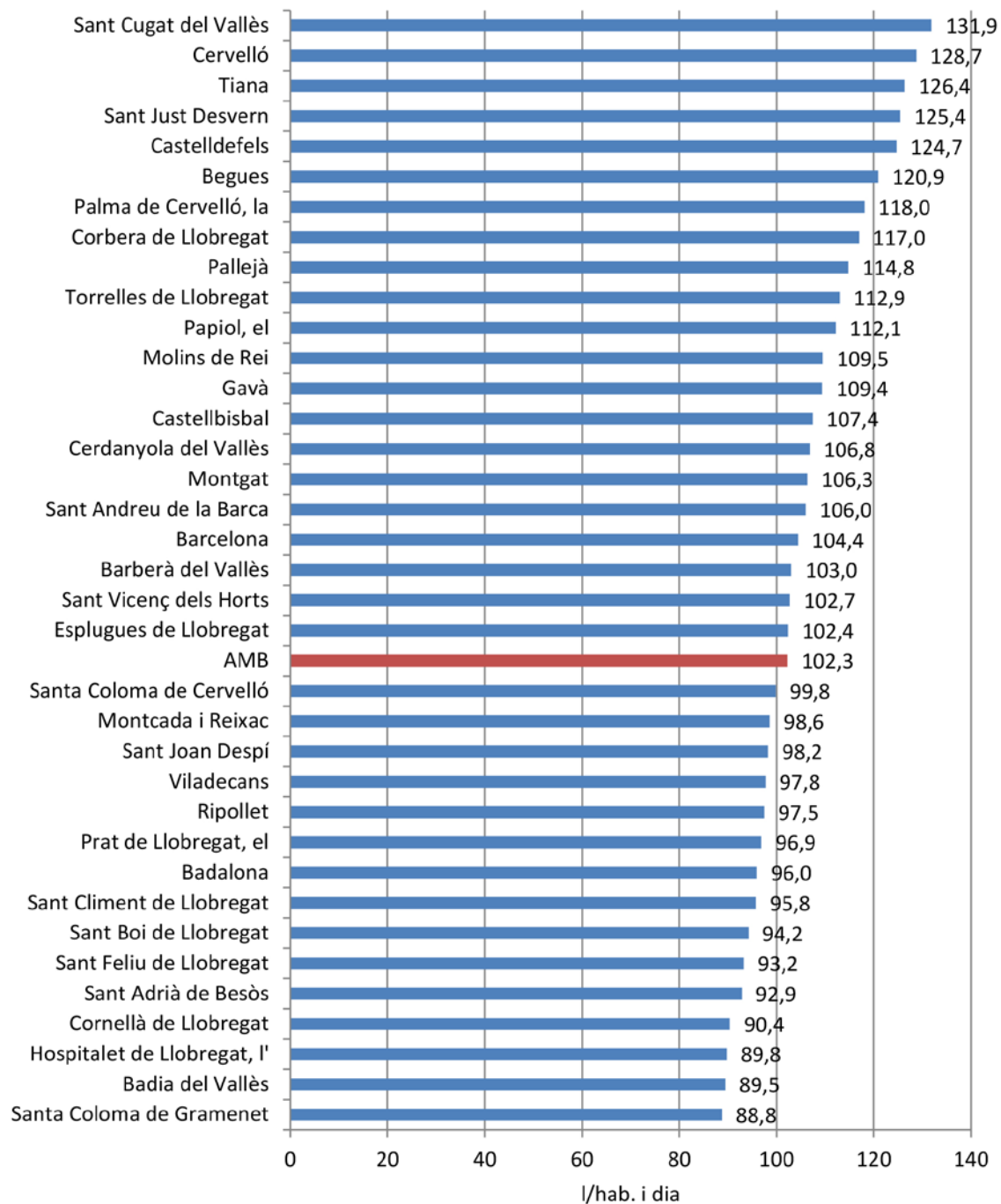

Font: Àrea Metropolitana de Barcelona

273. Consum domèstic d'aigua en els municipis de l'AMB, 2013-2014

Municipi	Mitjana 2009-2013	Milers m ³ /Any 2013	l/hab i dia 2013	Milers m ³ /Any 2014	Habitants 2014	l/hab i dia 2014	Variació 2013-2014 (%)
Badalona	100,7	7.946	99,1	7.610	217.210	96,0	-4,2
Badia del Vallès	92,8	420	85,1	443	13.553	89,5	5,3
Barberà del Vallès	109,6	1.244	104,6	1.224	32.550	103,0	-1,6
Barcelona	107,7	62.932	107,0	61.066	1.602.386	104,4	-3,0
Begues	140,2	307	127,6	292	6.620	120,9	-4,8
Castellbisbal	121,0	514	113,8	487	12.434	107,4	-5,1
Castelldefels	130,4	2.907	126,3	2.878	63.255	124,7	-1,0
Cerdanyola del Vallès*	113,9	2.327	110,6	2.238	57.402	106,8	-3,9
Cervelló	145,1	430	135,2	414	8.811	128,7	-3,8
Corbera de Llobregat	134,2	632	121,0	608	14.237	117,0	-3,9
Cornellà de Llobregat	94,0	2.954	93,4	2.846	86.234	90,4	-3,7
Papiol, el	119,8	176	119,3	165	4.023	112,1	-6,4
Prat de Llobregat, el	99,9	2.238	96,7	2.223	62.866	96,9	-0,7
Esplugues de Llobregat	105,3	1.813	106,4	1.724	46.133	102,4	-4,9
Gavà	112,8	1.882	111,2	1.850	46.326	109,4	-1,7
Hospitalet de Llobregat, l'	94,3	8.641	93,2	8.306	253.518	89,8	-3,9
Palma de Cervelló, la	124,6	132	120,7	129	3.002	118,0	-1,8
Molins de Rei	116,0	1.009	111,1	1.005	25.152	109,5	-0,4
Montcada i Reixac	103,2	1.315	103,3	1.238	34.394	98,6	-5,9
Montgat	113,3	457	113,3	439	11.315	106,3	-3,9
Pallejà	128,9	507	123,9	471	11.253	114,8	-7,0
Ripollet	103,8	1.352	99,5	1.325	37.233	97,5	-2,0
Sant Adrià de Besòs	97,7	1.239	97,5	1.200	35.386	92,9	-3,2
Sant Andreu de la Barca	107,9	1.031	103,3	1.055	27.268	106,0	2,3
Sant Boi de Llobregat	100,5	3.028	99,5	2.859	83.107	94,2	-5,6
Sant Climent de Llobregat	102,8	144	100,6	138	3.938	95,8	-4,4
Sant Cugat del Vallès	150,7	4.359	138,7	4.194	87.118	131,9	-3,8
Sant Feliu de Llobregat	98,5	1.562	97,8	1.488	43.715	93,2	-4,8
Sant Joan Despí	101,1	1.190	99,4	1.183	32.981	98,2	-0,6
Sant Just Desvern	126,5	746	121,2	750	16.389	125,4	0,6
Sant Vicenç dels Horts	113,6	1.079	104,9	1.054	28.103	102,7	-2,4
Santa Coloma de Cervelló	108,4	313	106,4	293	8.038	99,8	-6,4
Santa Coloma de Gramenet	94,6	4.080	93,1	3.847	118.738	88,8	-5,7
Tiana	135,7	375	125,0	383	8.314	126,4	2,3
Torrelles de Llobregat	126,2	250	118,6	241	5.851	112,9	-3,5
Viladecans	103,1	2.434	101,9	2.332	65.358	97,8	-4,2
TOTAL AMB	106,5	123.967	105,2	119.997	3.214.211	102,3	-3,2

*Inclou el barri de Bellaterra.
Font: Àrea Metropolitana de Barcelona

274. Aigua reutilitzada a l'AMB, en milers de m³; 2007-2014

Estació de Regeneració d'Aigua	Depurada (milers de m ³) 2014	% Reutilitzada vs depurada 2014
Gavà-Viladecans	13.280	20,3
Montcada i Reixac	17.577	5,7
Sant Feliu de Llobregat	17.502	1,1
Prat de Llobregat, el	88.520	0,1
Total	136.878	2,9

Font: Àrea Metropolitana de Barcelona

10.2.2 SANEJAMENT, APROFITAMENT I INSTAL·LACIONS

275. Volum d'aigua tractada i reutilitzada a l'AMB, en milions de m³/any; 1985-2014

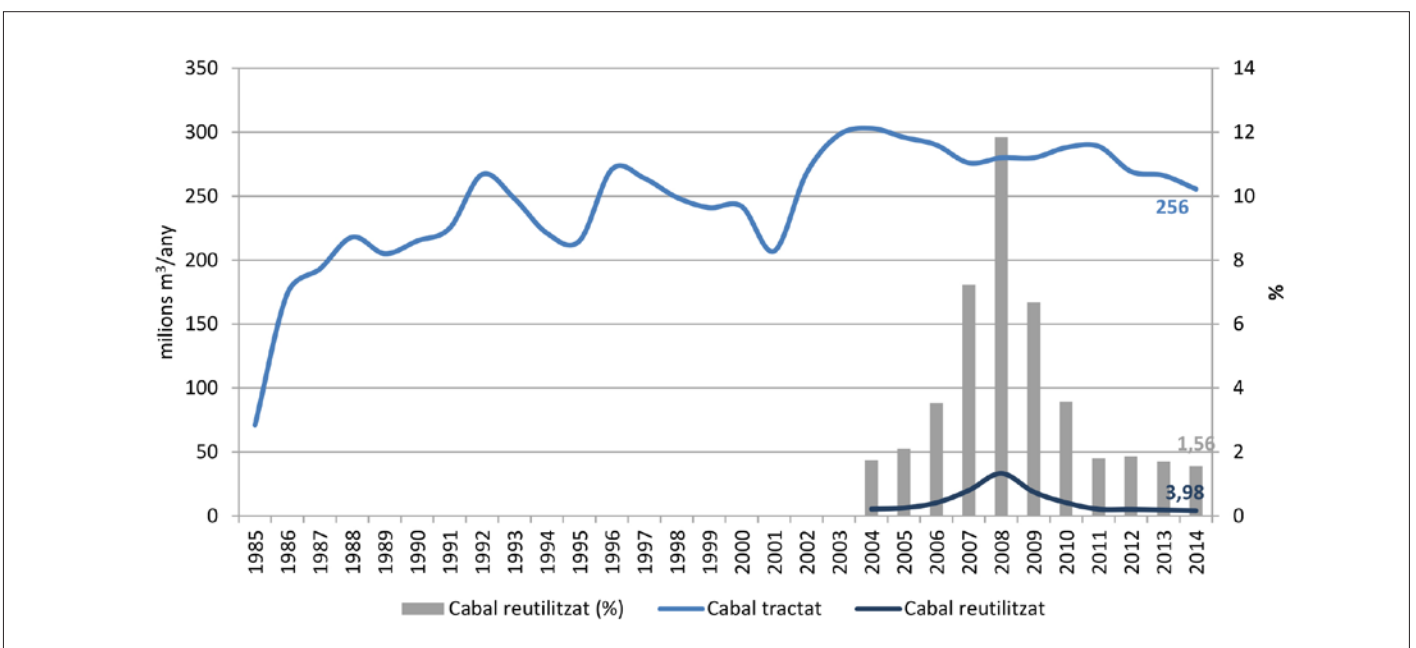

Nota: No hi ha dades abans del 2004 pel cabal reutilitzat
Font: Àrea Metropolitana de Barcelona

276. Instal·lacions de regeneració d'aigua a l'AMB, 2012-2014

Estació de Regeneració d'Aigua	Cabal de disseny (m ³ /s)	Tipus tractament	Ús	2012	2013	2014		
				Cabal reutilitzat (m ³)	Cabal reutilitzat (m ³)	Cabal reutilitzat (m ³)	Cabal depurat (m ³)	% reutilitzat vs depurat
Gavà-Viladecans	0,25	ultrafiltració + desinfecció	Restitució hidràulica+reg agrícola	3.493.420	3.000.600	2.689.607	13.279.991	20,25
Montcada i Reixac	0,20	Aiguamolls	Ús ambiental	1.000.000	1.000.000	1.000.000	17.576.677	5,69
Sant Feliu de Llobregat	0,50	Reducció MES + desinfecció	Reg agrícola	94.110	102.250	108.400	17.501.815	0,62
			Golf	89.970	53.400	85.200		0,49
Prat de Llobregat, el	3,25	Ultrafiltració + òsmosi inversa Filtració + electrodiàlisi reversible Físic-químic + filtració + desinfecció	Barrera contra la instrusió salina	13.626	11.088	14.812	88.519.768	0,02
			Reg agrícola	-	-	-		
			Ús ambiental	1.882	5.990			
			Zones humides	339.384	350.867	82.466		0,09
			Industrial	-	-	-		
			Neteja carrers i clavegueram	-	-	-		
			Reg zones verdes	-	-	-		
TOTAL				5.032.392	4.524.195	3.980.485	136.878.251	2,91

Font: Àrea Metropolitana de Barcelona

277. Sistema d'abastament i sanejament d'aigua a l'AMB, 2012

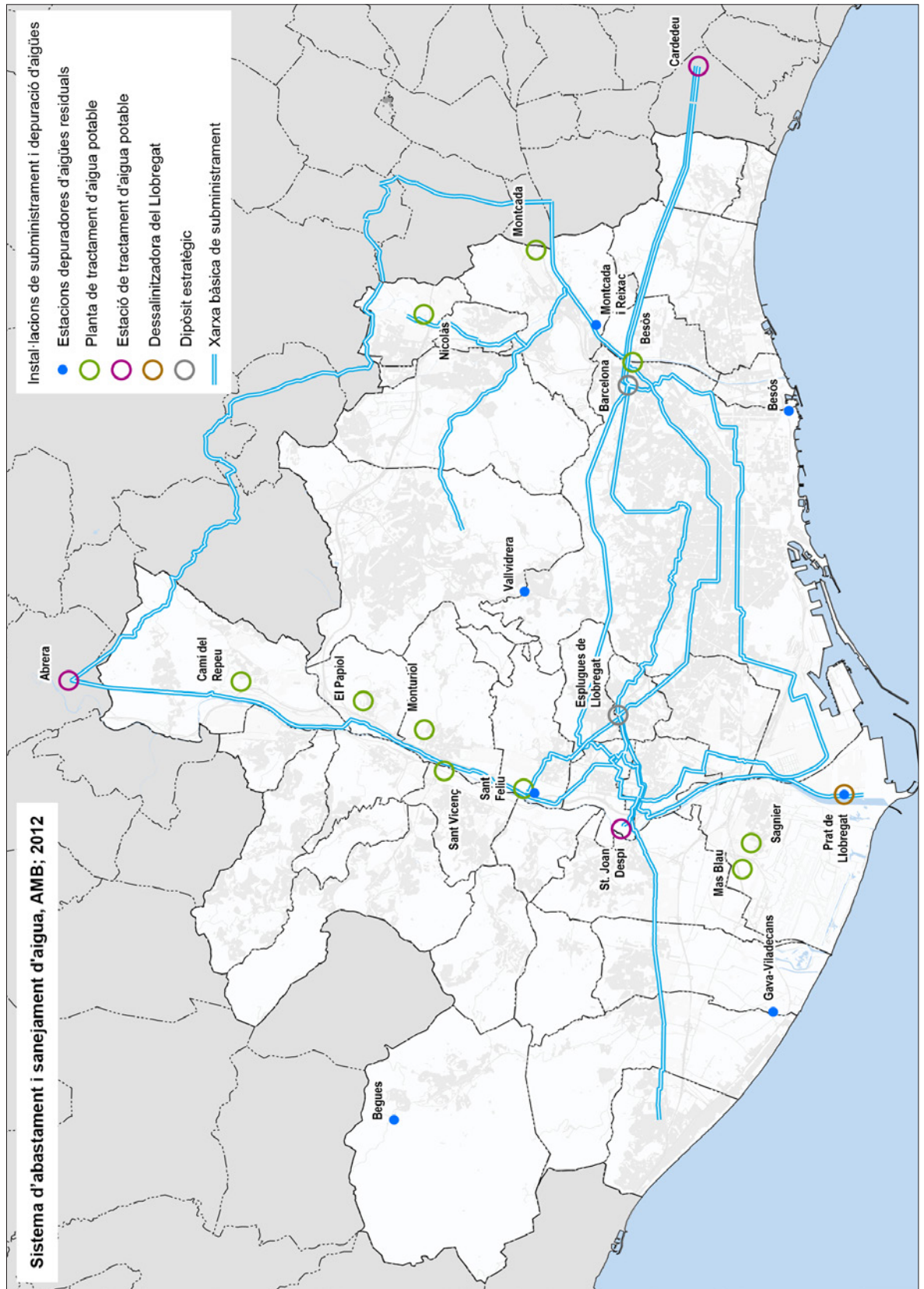

Font: IERMB a partir d'Àrea Metropolitana de Barcelona

10.3 RESIDUS, GENERACIÓ, RECOLLIDA I INSTAL·LACIONS

278. Generació de residus municipal a l'AMB, en tones i kg/habitant i dia; 2000-2014

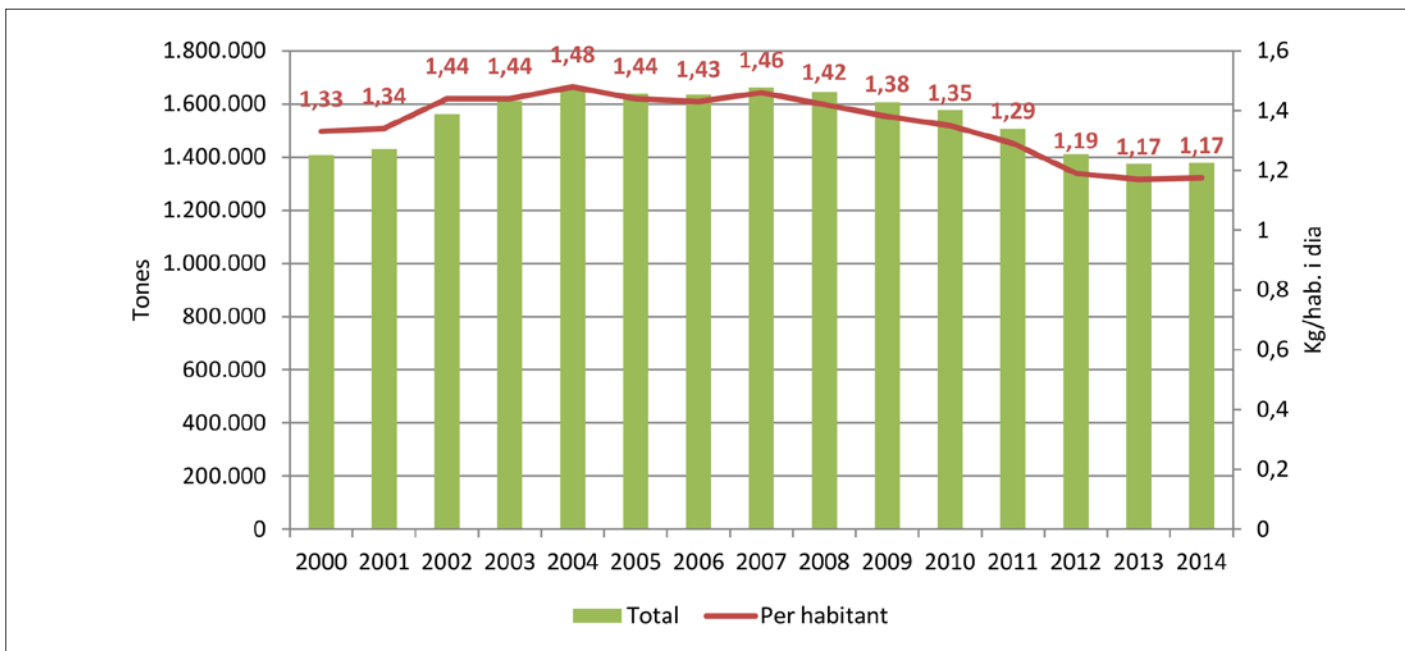

Font: Àrea Metropolitana de Barcelona

279. Generació de residus municipals per habitant als municipis de l'AMB, en Kg/habitant i dia; 2014

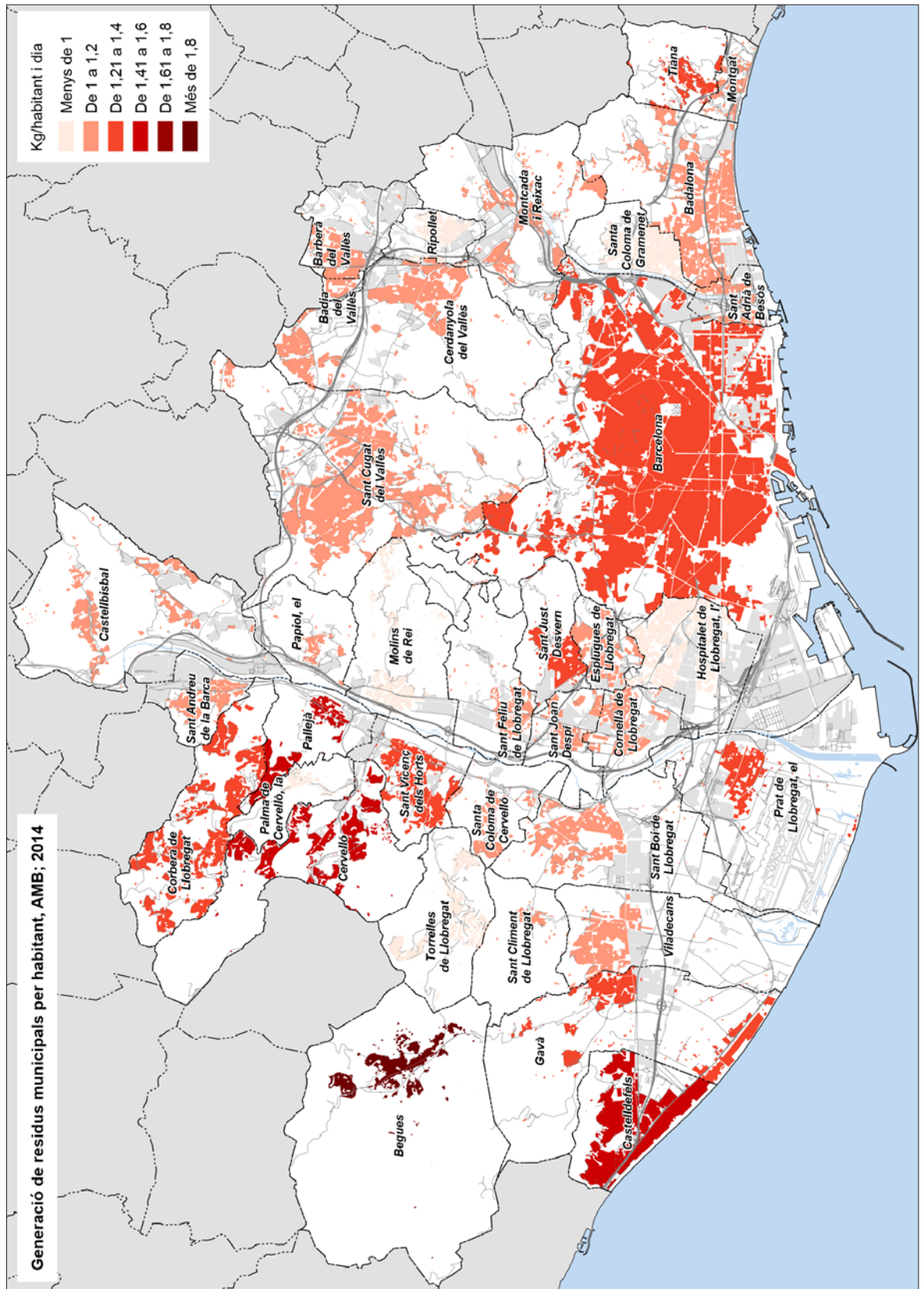

Font: IERMB a partir d'Àrea Metropolitana de Barcelona

280. Recollida selectiva de les fraccions bàsiques, en tones; 2000-2014

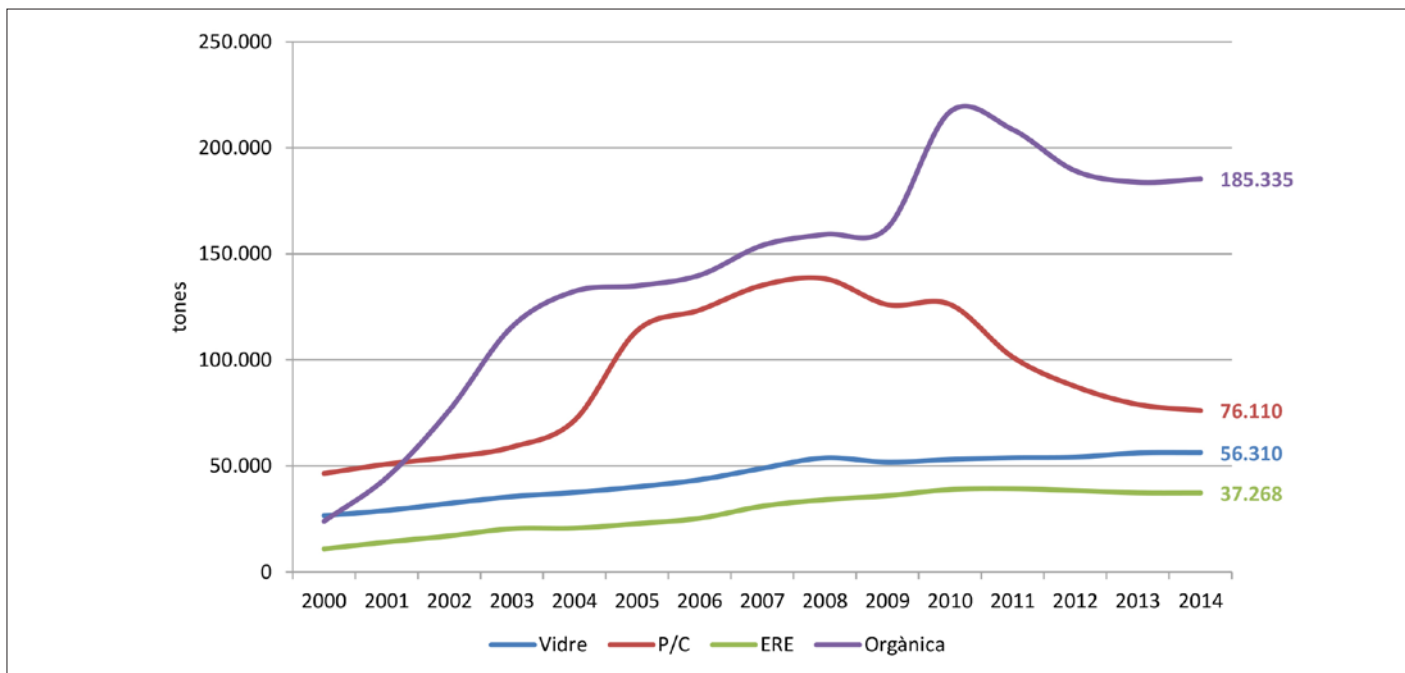

Nota: el 2005 va haver un canvi de criteri en el comptatge i que per tant, les dades no són comparables.
Font: Àrea Metropolitana de Barcelona

281. Recollida selectiva de residus a l'AMB, 2012-2014

	2012		2013		2014		Variació 2014/2013
	Tones	% en pes	Tones	% en pes	Tones	% en pes	
Vidre	54.139	10,97	55.816	11,93	56.310	12,11	0,9
Paper i Cartró	88.297	17,90	79.013	16,88	76.110	16,36	-3,7
Envasos i Residus d'Envasos	38.495	7,80	37.336	7,98	37.268	8,01	-0,2
Matèria orgànica	162.862	33,01	157.200	33,59	158.078	33,98	0,6
R. Vegetals	26.715	5,41	26.622	5,69	27.258	5,86	2,4
Deixalleries	65.413	13,26	53.709	11,48	49.234	10,58	-8,3
Voluminosos	56.782	11,51	55.354	11,83	58.543	12,59	5,8
Recollides específiques	1.996	0,40	1.996	0,43	1.996	0,43	0,0
Piles	272		272		272		0,0
Medicaments	347		347		347		0,0
Tèxtil	1.376		1.376		1.376		0,0
Recollida selectiva	493.374	34,97	468.051	34,04	465.169	33,76	-0,62
Resta a Tractament als Ecoparcs	719.595		769.787		779.837		1,31
Resta a Valorització Energètica	92.668		62.465		69.325		10,98
Resta a Deposició Controlada	105.316		74.736		63.620		-14,87
Total fracció Resta	917.580	65,03	906.987	65,96	912.782	66,24	0,64
Total Residus Municipals	1.410.954	100	1.375.038	100	1.377.952	100	0,21

Font: Àrea Metropolitana de Barcelona

282. Recollides segregades als municipis de l'AMB, en tones; 2014

Municipi	Vidre	Paper i cartró	Envasos i envasos de fracció inorgànica	Fracció orgànica (domiciliana i grans productors)	Fracció vegetal	Voluminosos	Deixalleries	Altres recollides	Total recollida selectiva	Kg/Hab i dia de RS	Població 2014
Badalona	2.379	2.628	1.894	5.177	159	4.679	4744,37	32,50	21.693	0,27	217.210
Badia del Vallès	113	122	90	528	385	219	361,43	26,27	1.844	0,37	13.553
Barberà del Vallès	417	309	356	828	278	470	1051,23	10,12	3.719	0,31	32.550
Barcelona	33.248	48.630	19.102	108.426	7.619	33.189	9936,22	1.229,51	261.379	0,45	1.602.386
Begues	135	146	81	145	846	158	657,04	1,46	2.169	0,90	6.620
Castellbisbal	223	361	174	819	353	236	498,83	27,77	2.693	0,59	12.434
Castelldefels	1.249	958	722	666	4.834	1.072	1167,9	7,79	10.677	0,46	63.255
Cerdanyola del Vallès	908	1.288	703	3.753	531	842	775,46	9,21	8.810	0,42	57.402
Cervelló	165	170	113	257	106	138	328,56	0,94	1.278	0,40	8.811
Corbera de Llobregat	251	228	265	444	1.277	337	537,46	19,31	3.359	0,65	14.237
Cornellà de Llobregat	1.169	1.360	961	1.524	329	1.857	2982,499	107,23	10.290	0,33	86.234
Esplugues de Llobregat	934	815	618	1.473	187	877	1161,18	13,33	6.079	0,36	46.133
Gavà	684	663	456	1.377	933	1.031	1990,65	65,72	7.200	0,43	46.326
Hospitalet de Llobregat, l'	3.306	3.994	2.671	3.441	1.149	2.312	2377,31	59,57	19.310	0,21	253.518
Molins de Rei	573	572	388	1.041	77	449	965,15	122,03	4.186	0,46	25.152
Montcada i Reixac	414	728	532	2.476	224	530	539,42	33,46	5.477	0,44	34.394
Montgat	223	304	200	715	224	128	393,347	32,06	2.220	0,54	11.315
Pallejà	236	283	176	599	450	269	1042,64	38,32	3.094	0,75	11.253
Palma de Cervelló, la	65	85	24	170	7	0	0	0,28	351	0,32	3.002
Papiol, el	80	56	69	181	69	109	194,335	14,73	773	0,53	4.023
Prat de Llobregat, el	863	1.359	841	2.426	793	1.186	3586,31	117,77	11.172	0,49	62.866
Ripollet	505	442	380	1.518	19	677	537,77	6,50	4.085	0,30	37.233
Sant Adrià del Besòs	463	553	354	475	227	335	771,17	6,90	3.185	0,25	35.386
Sant Andreu de la Barca	283	473	258	729	308	284	718,7	12,01	3.066	0,31	27.268
Sant Boi de Llobregat	1.024	1.220	818	2.720	409	1.509	1892,91	15,92	9.609	0,32	83.107
Sant Climent de Llobregat	59	65	0	93	8	43	149,53	1,99	419	0,29	3.938
Sant Cugat del Vallès	1.697	2.179	1.282	6.040	2.035	878	843,4	47,98	15.002	0,47	87.118
Sant Feliu de Llobregat	590	814	554	1.043	320	484	1600,29	121,96	5.528	0,35	43.715
Sant Joan Despí	555	796	482	1.256	316	261	950,04	11,29	4.628	0,38	32.981
Sant Just Desvern	372	517	312	1.227	455	414	875,742	56,30	4.230	0,71	16.389
Sant Vicenç del Horts	402	622	349	973	189	627	1691,19	7,69	4.862	0,47	28.103
Santa Coloma de Cervelló	166	103	98	188	82	113	384	7,13	1.141	0,39	8.038
Santa Coloma de Gramenet	1.018	1.365	760	1.277	701	1.561	884,01	38,26	7.604	0,18	118.738
Tiana	249	295	206	700	459	292	1085,529	40,42	3.326	1,10	8.314
Torrelles de Llobregat	125	113	75	266	228	92	246,93	11,63	1.156	0,54	5.851
Viladecans	910	1.043	902	1.820	673	885	1238,61	14,23	7.486	0,31	65.358
Total 2014	56.057	75.657	37.268	156.791	27.258	58.543	49.161	2.370	463.105	0,39	3.214.211
Total 2013	53.675	75.166	37.289	157.123	23.467	54.757	57.471	7.468	466.416	0,40	3.228.569
Comparació 2014/2013	4,44										
Kg/hab i any 2014	17,44	23,54	11,59	48,78	8,48	18,21	15,29	0,74			
Kg/hab i any 2013	16,63	23,28	11,55	48,67	7,27	16,96	17,80	2,31			

Nota: En aquesta taula s'hi inclou la fracció "altres recuperats de FIRM" corresponent a paper, fusta, etc., recuperats en la planta de Molins de Rei, tot i que en realitat formaria part dels fluxos de tractament i no de les recollides. A "deixalleries" s'han tret les quantitats ja imputades en la respectiva fracció selectiva. A "altres recollides" s'hi inclouen altres recollides específiques + piles.

Font: Àrea Metropolitana de Barcelona

283. Total brut de residus recollits a deixalleries a l'AMB, en tones; 2005-2014

Municipi	2005	2006	2007	2008	2009	2010	2011	2012	2013	2014	% 14/13
Badalona	8.440	9.343	11.492	11.060	11.817	14.760	15.328	6.872	5.933	6.042	-13,7
Badia del Vallès	772	814	808	869	1.135	1.292	1.333	833	886	988	6,4
Barberà del Vallès	1.613	1.768	2.039	2.171	2.562	3.013	2.683	2.721	1.839	1.867	-32,4
Barcelona	15.598	17.280	20.642	19.073	19.669	18.232	17.097	15.755	15.496	15.748	-1,6
Begues	602	1.399	1.523	1.860	2.454	1.884	1.818	1.782	1.712	1.714	-3,9
Castellbisbal	1.624	1.660	1.934	1.716	1.890	1.768	1.310	1.147	1.061	1.170	-7,5
Castelldefels	1.783	1.923	2.210	2.248	3.071	3.222	3.345	2.771	2.801	1.584	1,1
Cerdanyola del Vallès	1.491	1.551	1.979	1.729	1.932	1.609	1.626	1.490	1.453	1.382	-2,5
Cervelló	-	-	-	-	-	-	-	1.098	766	597	-30,2
Corbera de Llobregat	-	-	-	-	-	-	-	768	729	844	-5,0
Cornellà de Llobregat	1.292	1.463	1.537	2.086	2.429	3.622	3.497	3.486	4.002	3.916	14,8
Esplugues de Llobregat	1.768	1.833	2.080	2.348	2.257	2.171	1.928	1.645	1.493	1.635	-9,3
Gavà	1.984	2.006	2.044	2.457	2.744	2.613	2.175	2.061	1.842	2.726	-10,6
Hospitalet de Llobregat, l'	3.899	4.515	6.429	7.266	7.032	8.155	8.584	7.345	3.569	3.658	-51,4
Molins de Rei	1.295	1.365	1.553	1.526	1.644	1.770	1.781	1.809	1.781	1.607	-1,6
Montcada i Reixac	1.641	2.033	2.155	2.022	1.760	1.925	1.663	1.193	1.228	1.294	3,0
Montgat	764	605	1.260	1.583	848	1.026	1.055	773	648	979	-16,2
Pallejà	1.280	1.095	1.005	1.125	1.453	1.517	1.583	1.411	1.354	1.601	-4,0
Palma de Cervelló, la	-	-	-	-	-	-	-	-	-	-	-
Papiol, el	420	491	521	520	772	716	715	405	364	376	-10,1
Prat de Llobregat, el	3.256	3.803	3.827	4.077	4.534	5.038	4.883	4.631	4.516	4.702	-2,5
Ripollet	1.563	1.748	1.686	1.475	1.424	1.200	1.227	1.029	679	808	-34,0
Sant Adrià de Besòs	-	-	-	803	1.610	2.127	2.296	2.936	2.392	1.432	-18,5
Sant Andreu de la Barca	945	1.297	1.303	1.313	1.569	1.635	1.457	1.347	1.291	1.199	-4,2
Sant Boi de Llobregat	2.505	2.784	2.904	3.046	2.770	3.490	3.833	3.779	3.649	2.535	-3,4
Sant Climent de Llobregat	241	324	183	289	343	278	289	180	218	219	21,1
Sant Cugat del Vallès	888	553	1.489	1.705	1.764	1.812	1.730	1.471	1.312	1.462	-10,8
Sant Feliu de Llobregat	1.499	1.684	1.881	1.907	2.132	2.308	2.449	2.152	2.233	2.312	3,8
Sant Joan Despí	1.183	1.499	1.702	1.921	1.841	1.776	1.578	1.346	1.221	1.338	-9,3
Sant Just Desvern	2.526	2.666	2.392	1.908	2.418	2.574	2.279	2.085	2.290	1.788	9,8
Sant Vicenç dels Horts	1.709	2.062	2.191	2.332	3.038	3.541	3.587	3.027	2.973	2.628	-1,8
Santa Coloma de Cervelló	874	751	765	785	892	810	699	594	587	620	-1,1
Santa Coloma de Gramenet	4.983	4.838	5.136	4.759	4.506	4.849	4.881	4.484	2.485	1.962	-44,6
Tiana	2.393	2.585	1.889	1.583	2.355	2.486	2.199	2.291	2.057	2.179	-10,2
Torrelles de Llobregat	655	732	544	582	652	674	654	554	557	515	0,6
Viladecans	2.108	2.433	2.571	2.692	3.317	3.003	2.891	2.792	2.851	1.835	2,1
Total AMB	73.593	80.905	91.809	92.978	100.631	106.898	104.452	90.063	80.271	77.262	-10,9

Distribució de residus a deixalleries mancomunades: Esplugues de Llobregat- Sant Joan Despí (55%-45%), Montgat -Tiana (50%-50%).
Font: Àrea Metropolitana de Barcelona a partir de SIRESA (dades generals) i Ajuntament de Barcelona (municipi de Barcelona)

10.4 CONTROL DE LA CONTAMINACIÓ ATMOSFÈRICA

284. Partícules en suspensió (PM₁₀) a diferents emplaçaments de l'AMB, µg/m³; 2007-2014

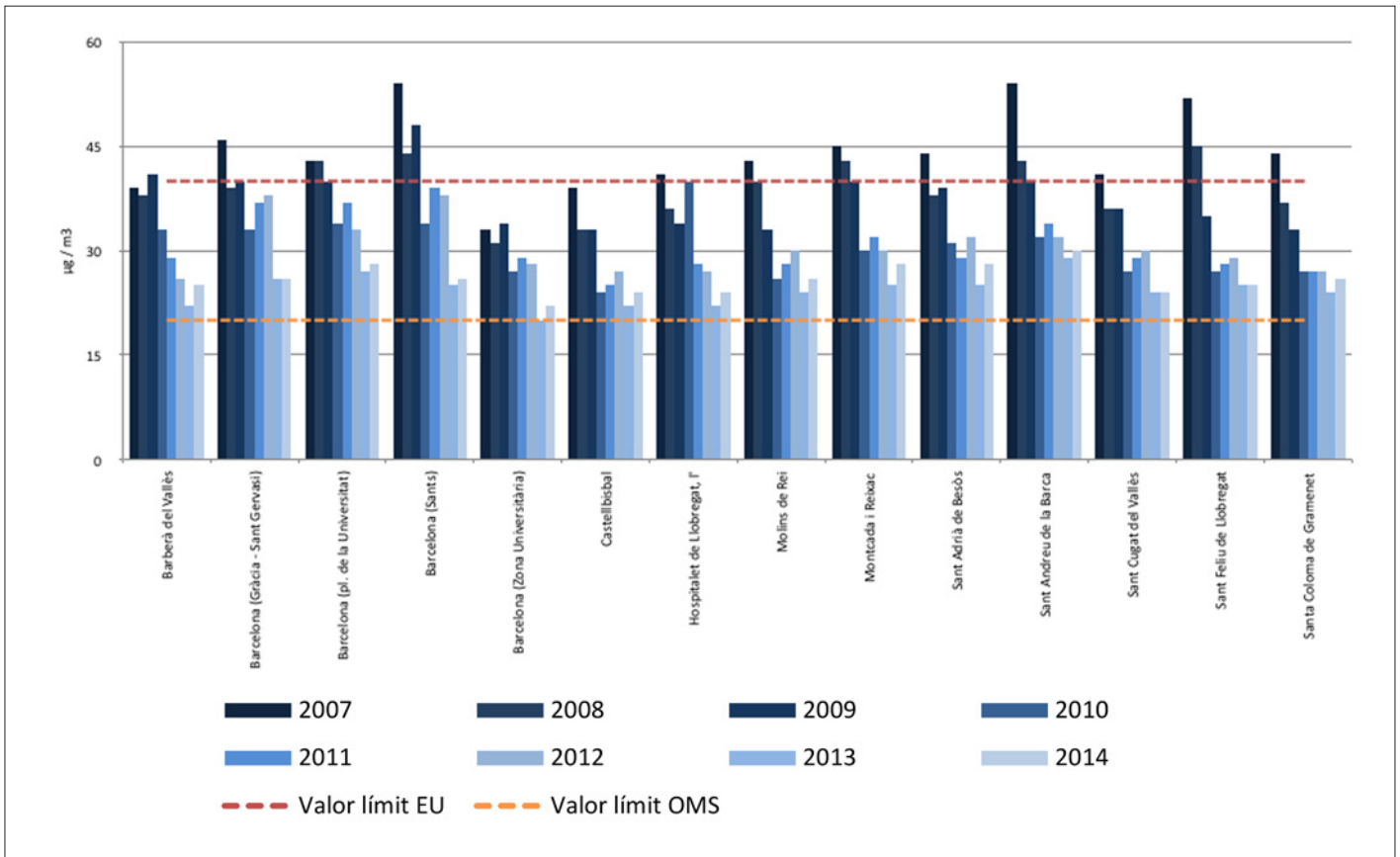

Nota: Només es presenten aquelles estacions de control per les que hi ha dades per tota la sèrie (2007-2014)
 Font: IERMB a partir de Departament de Territori i Sostenibilitat de la Generalitat de Catalunya

285. Nivell de qualitat de l'aire de PM₁₀ (mitjana anual) als municipis de l'AMB, en µg/m³; 2008,2013

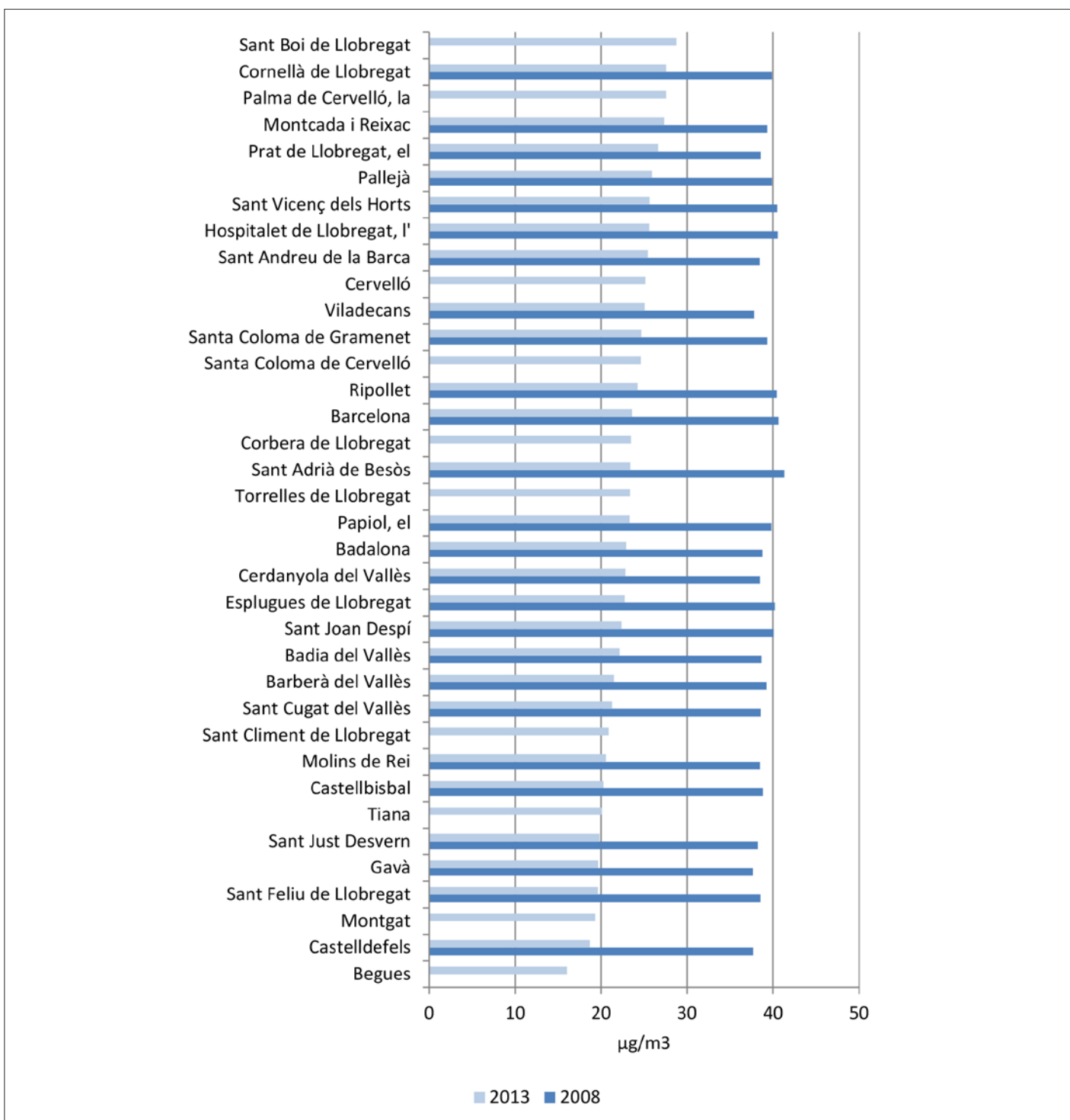

Nota: Només es presenten aquelles estacions de control per les que hi ha dades per tota la sèrie (2007-2014)

Font: IERMB a partir de Departament de Territori i Sostenibilitat de la Generalitat de Catalunya

286. Emissions de PM₁₀ derivades de la mobilitat als municipis de l'AMB, 2012

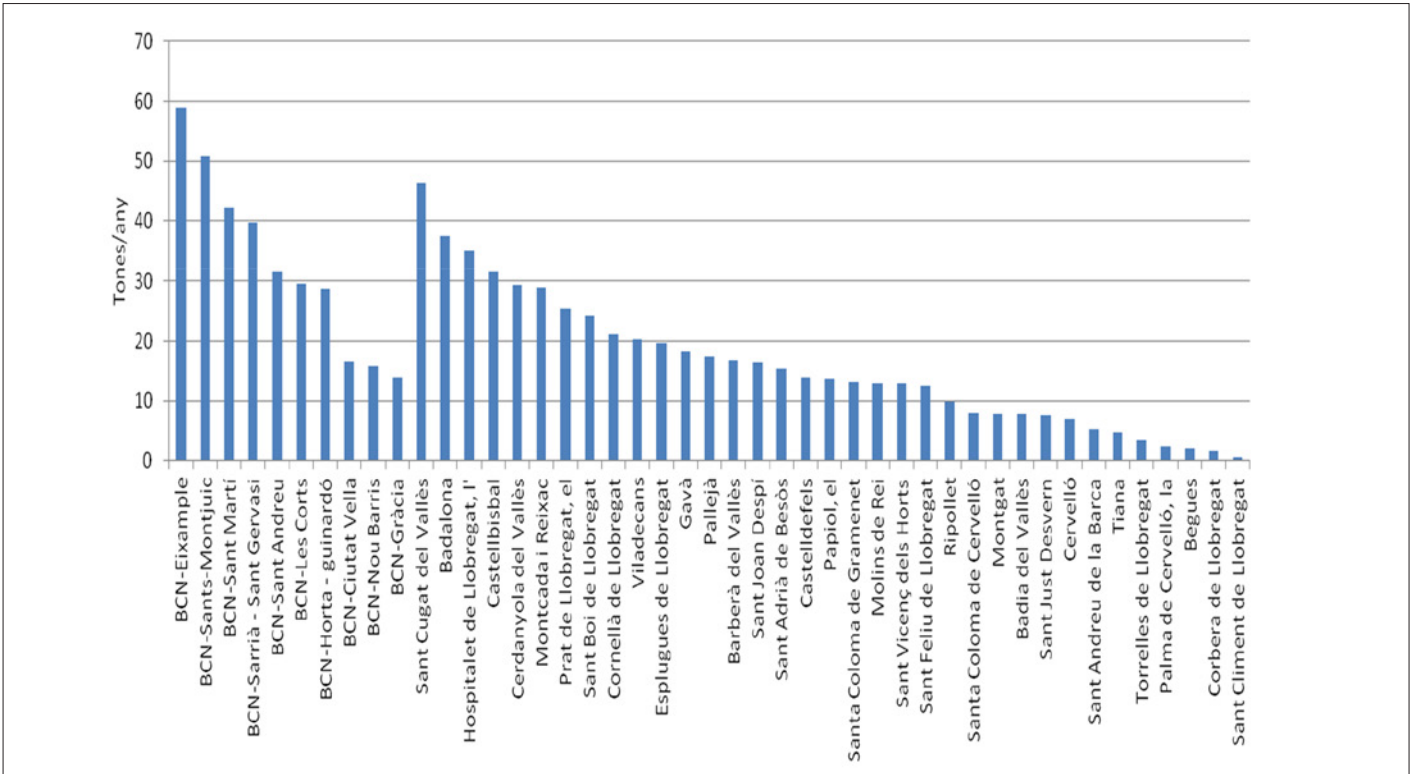

Font: IERMB a partir de Departament de Territori i Sostenibilitat, Generalitat de Catalunya

287. Diòxids de nitrogen (NO₂) a diferents emplaçaments de l'AMB, µg/m³; 2007-2014

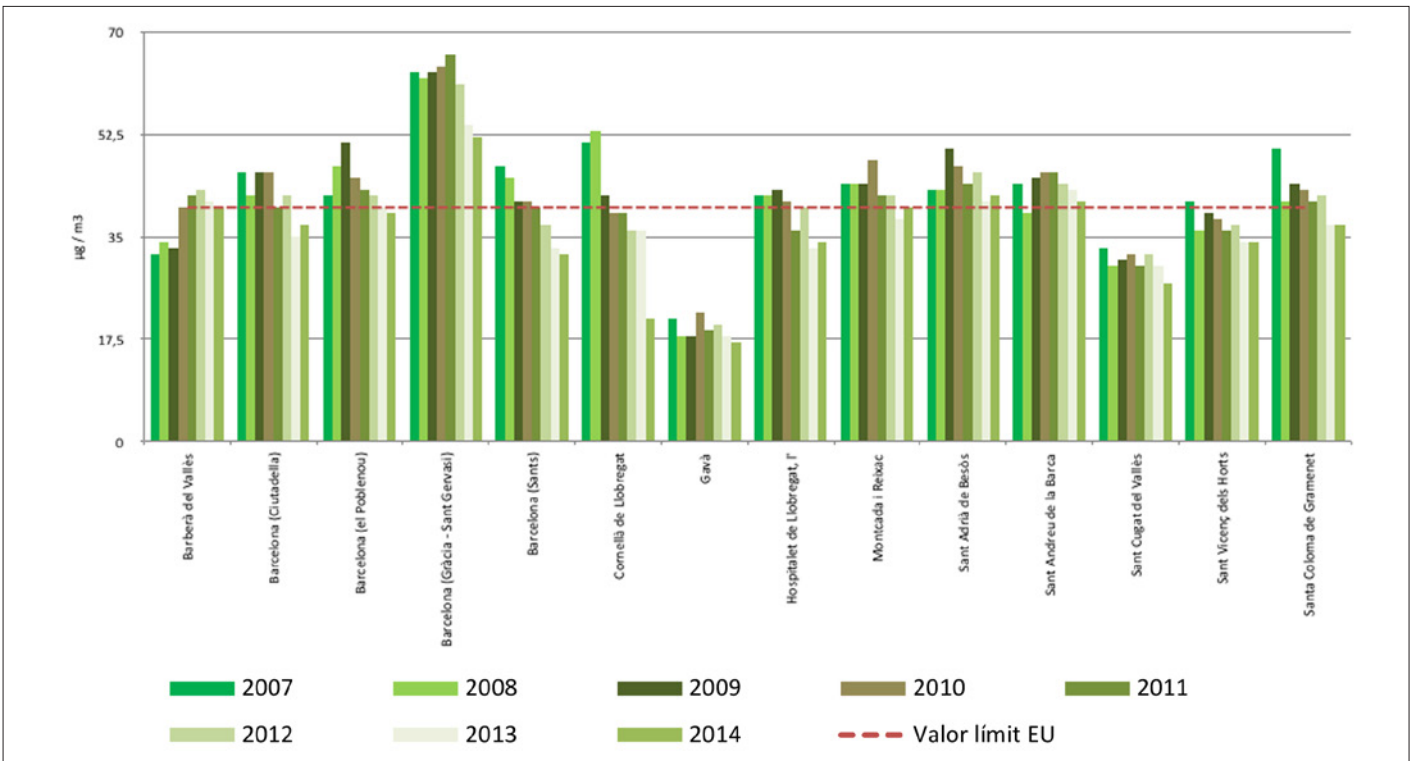

Nota: Només es presenten aquelles estacions de control per les que hi ha dades per tota la sèrie (2007-2014)
 Font: IERMB a partir de Departament de Territori i Sostenibilitat de la Generalitat de Catalunya

288. Nivell de qualitat de l'aire de NO₂ (mitjana anual) als municipis de l'AMB, en µg/m³; 2008, 2013

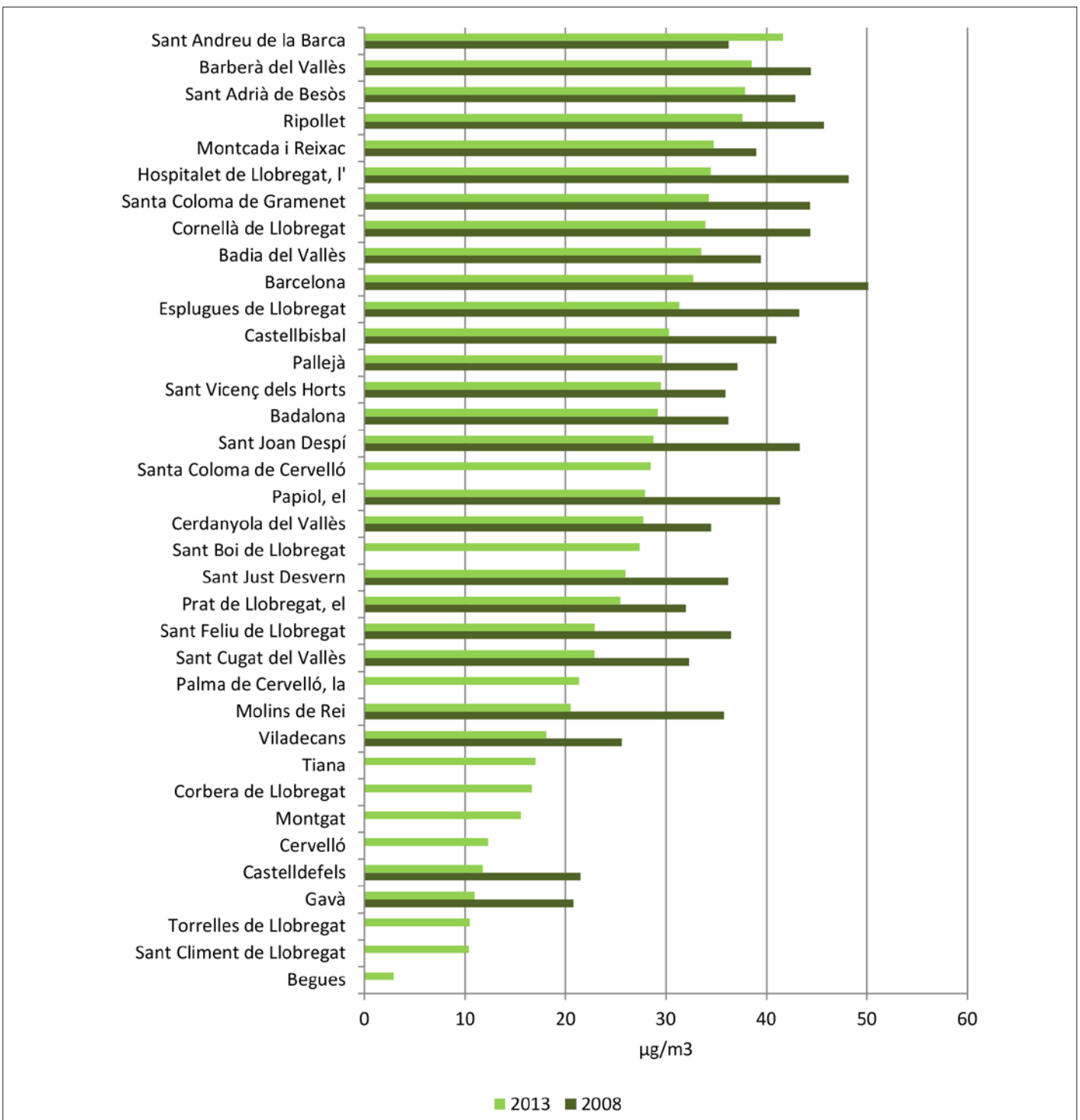

Nota: L'any 2008, només hi ha dades per l'àmbit de l'AMB que pertany a les Zones de Protecció Especial de l'Àmbit Atmosfèric
 Font: IERMB a partir de Departament de Territori i Sostenibilitat. Generalitat de Catalunya

289. Emissions de NO₂ derivades de la mobilitat als municipis de l'AMB, 2012

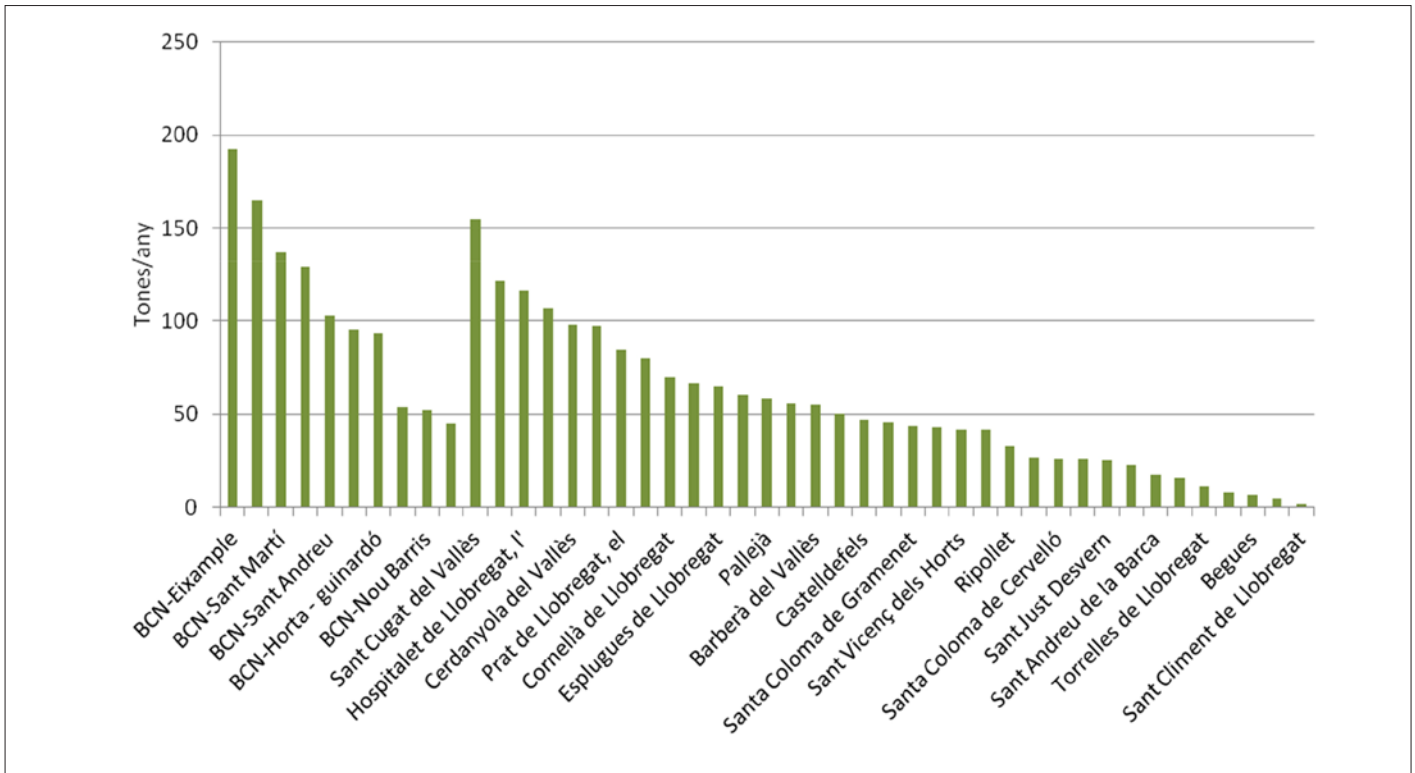

Font: IERMB a partir de Departament de Territori i Sostenibilitat, Generalitat de Catalunya

290. Índex de qualitat de l'aire a diferents punts de mesurament de l'AMB, 2006-2013

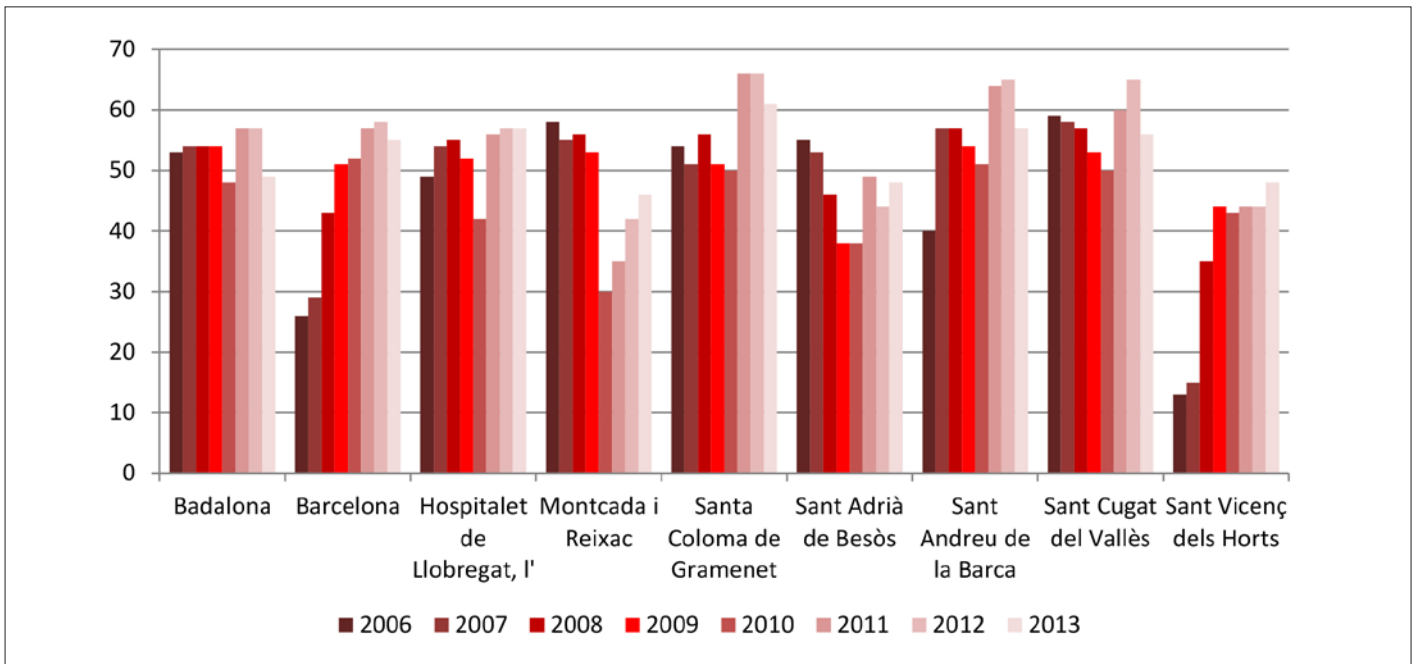

Nota: Aquest índex s'elabora amb dades dels principals contaminants atmosfèrics: PST, SO₂, NO₂ i CO. Aquest paràmetre pot prendre valors entre 100 i -400; com més alt és el valor, menor és el nivell de contaminació.
 Font: IERMB a partir de Departament de Territori i Sostenibilitat, Generalitat de Catalunya

291. Punts de mesura de la Xarxa de Vigilància i Previsió de la Contaminació Atmosfèrica (XVPCA) a l'AMB, 2014

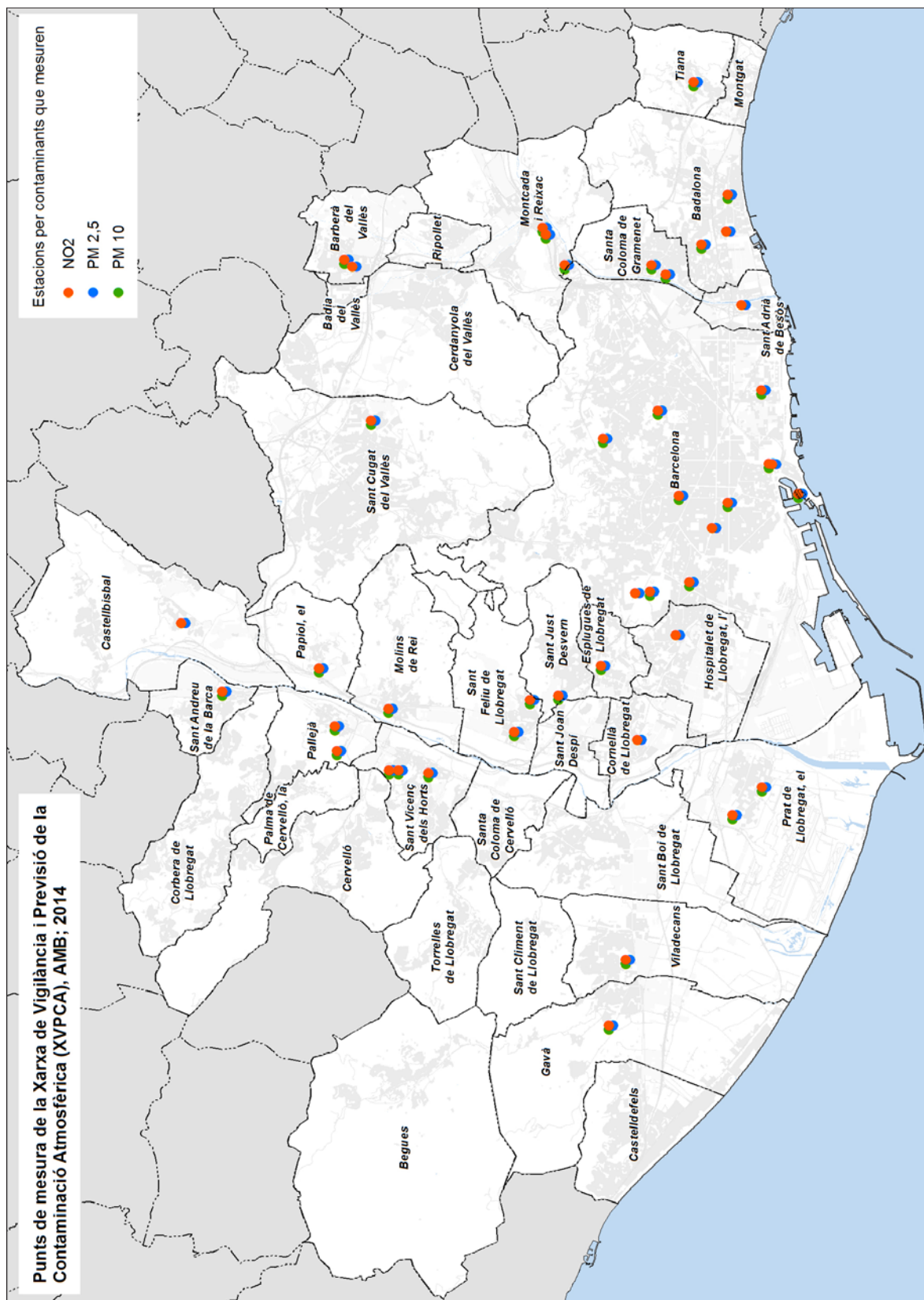

Font: IERMB a partir de Departament de Territori i Sostenibilitat de la Generalitat de Catalunya

10.5 MATRIU TERRITORIAL

292. Estructura funcional del paisatge (índex de dispersió de Shannon) a l'AMB, 1956, 1993, 2009

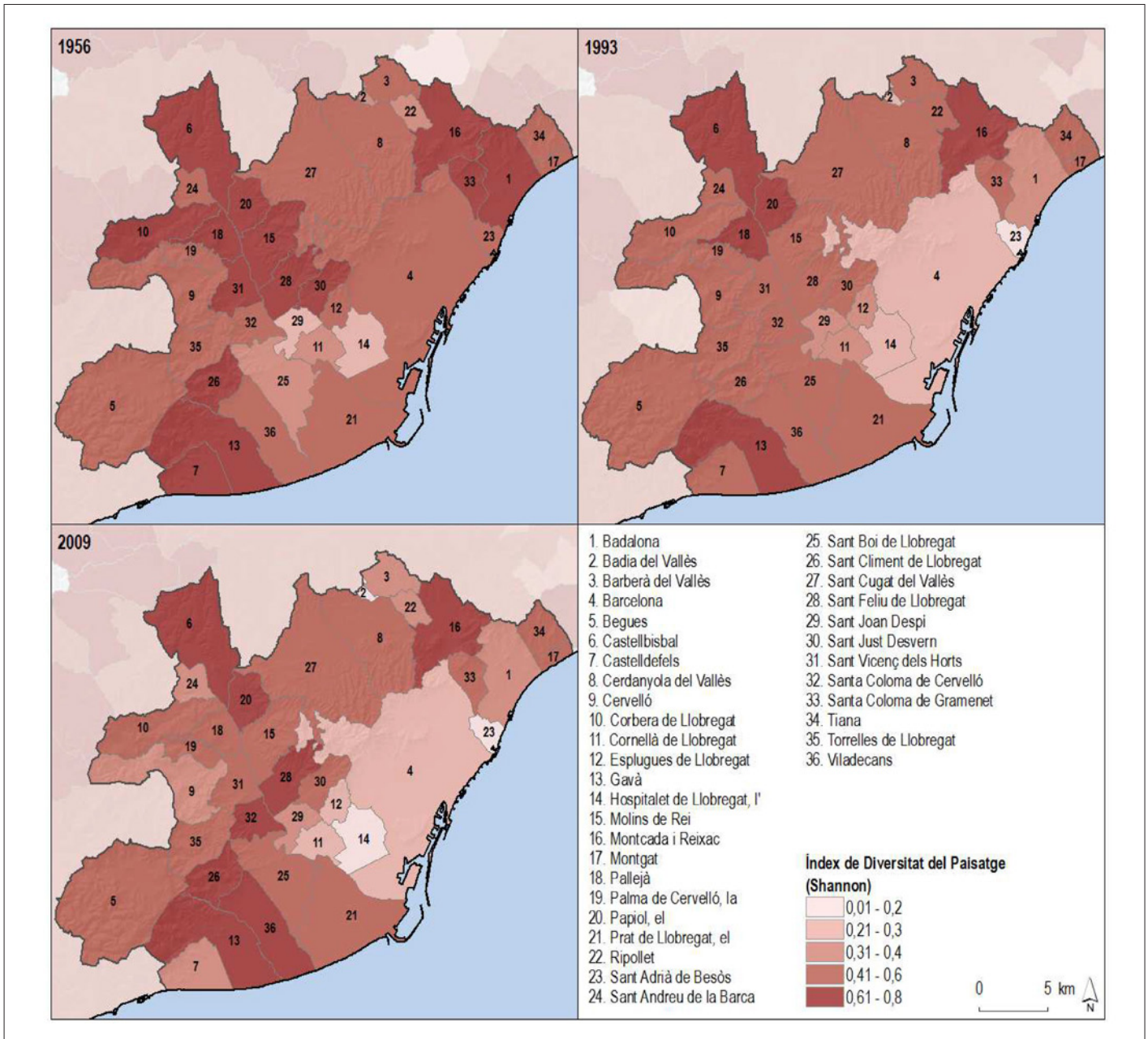

Nota: l'Índex de diversitat de cobertes (H') s'ha calculat tenint en compte totes les cobertes. Aquest índex varia entre 0 i 1. H' augmenta a mesura que ho fa el nombre de cobertes i a mesura que la seva distribució és més equitativa. A l'AMB s'observa una progressiva disminució en la diversitat de cobertes del sòl (1993-2009).
 Font: IERMB a partir del Mapa de cobertes de sòl de Catalunya. CREA

293. Funcionalitat ecològica del paisatge (Índex de connectivitat ecològica) a l'AMB; 1956,1993 i 2009

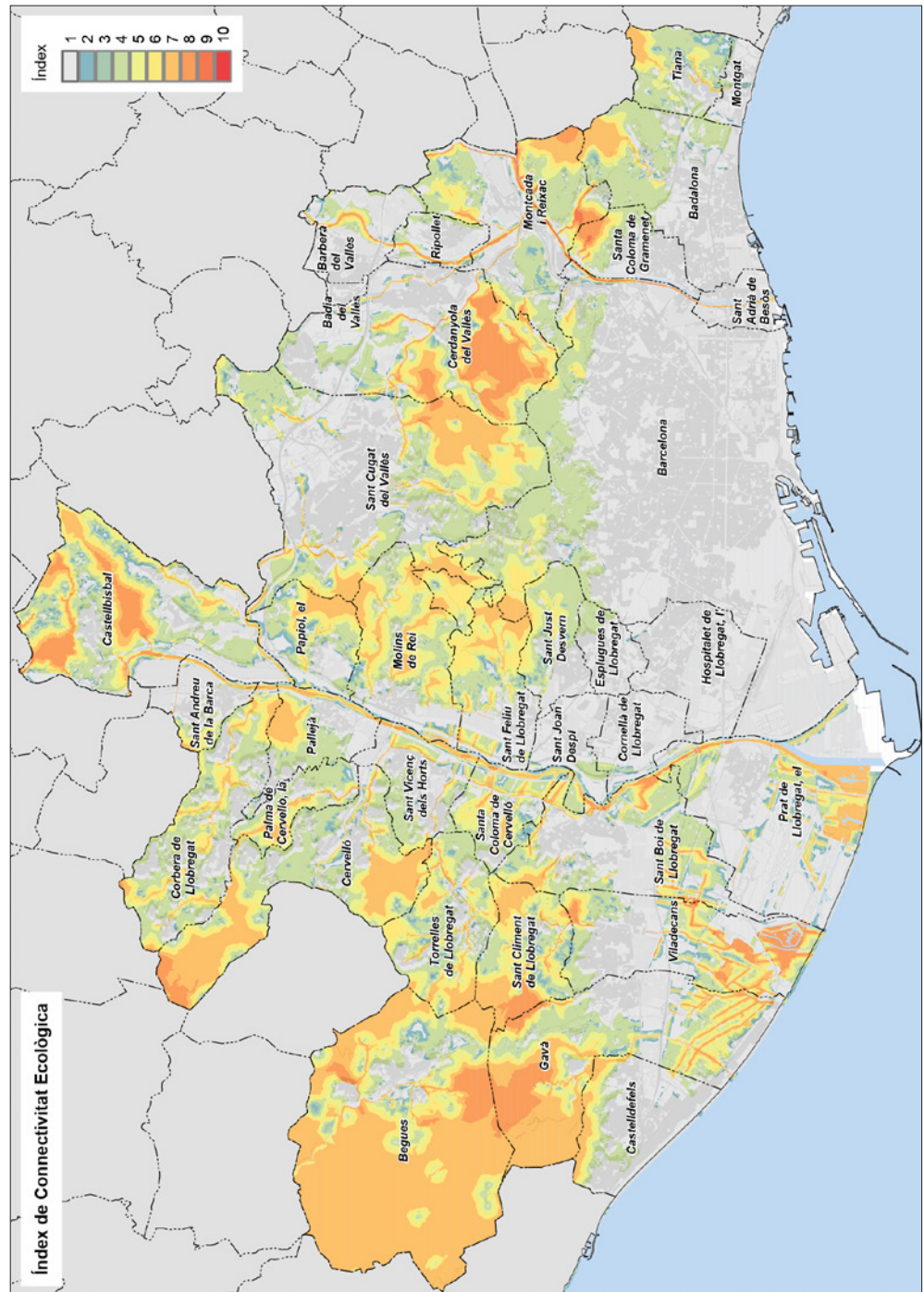

Nota: L'índex de connectivitat ecològica (ICE) és una mesura de la funcionalitat del paisatge segons la seva capacitat per connectar els fluxos horitzontals de matèria, energia i informació que sostenen la biodiversitat. Aquest índex varia entre 1 i 10. L'índex augmenta a mesura que s'incrementa la connectivitat ecopaisatgística. A l'AMB s'observen valors baixos de connectivitat i l'aïllament d'espais naturals protegits, com ara la Serra de Collserola respecte la Serralada Litoral, la Serralada Prelitoral i el Massís del Garraf, el que demana mesures correctores en el planejament territorial metropolità.

Font: IERMB a partir de Mapa de Cobertes del sòl de Catalunya, CREA, Generalitat de Catalunya

294. Espais verds urbans per habitant als municipis de l'AMB, 2009

Municipi	m ²	% sobre el total	m ² /habitant
Badalona	870.938	4,14	4,0
Badia del Vallès	98.068	10,36	7,2
Barberà del Vallès	366.869	4,42	11,8
Barcelona	6.812.495	6,73	4,2
Begues	37.982	0,08	6,1
Castellbisbal	289.198	0,93	24,1
Castelldefels	624.095	4,85	10,1
Cerdanyola del Vallès	791.933	2,59	13,5
Cervelló	45.962	0,19	5,5
Corbera de Llobregat	40.598	0,22	2,9
Cornellà de Llobregat	611.508	8,75	7,1
Esplugues de Llobregat	416.505	9,04	8,9
Gavà	349.588	1,14	7,6
Hospitalet de Llobregat, l'	775.288	6,25	3,0
Molins de Rei	196.114	1,23	8,1
Montcada i Reixac	346.353	1,48	10,4
Montgat	122.278	4,25	11,9
Pallejà	79.157	0,95	7,1
Palma de Cervelló, la	37.235	0,68	12,2
Papiol, el	6.227	0,07	1,6
Prat de Llobregat, el	816.012	2,60	12,9
Ripollet	370.310	8,55	10,0
Sant Adrià de Besòs	341.669	9,04	10,1
Sant Andreu de la Barca	182.268	3,31	6,9
Sant Boi de Llobregat	402.328	1,87	4,9
Sant Climent de Llobregat	9.856	0,09	2,6
Sant Cugat del Vallès	1.348.078	2,80	17,0
Sant Feliu de Llobregat	236.511	2,00	5,5
Sant Joan Despí	401.261	6,50	12,5
Sant Just Desvern	119.553	1,53	7,6
Sant Vicenç dels Horts	74.612	0,82	2,7
Santa Coloma de Cervelló	102.405	1,37	13,2
Santa Coloma de Gramenet	387.708	5,54	3,2
Tiana	63.919	0,80	8,4
Torrelles de Llobregat	106.229	0,78	19,6
Viladecans	496.864	2,44	7,8
Total AMB	18.377.972	2,89	5,711

Font: IERMB a partir de Mapa de cobertes de sòl de Catalunya. CREAM

295. Espais verds urbans sobre la superfície municipal als municipis de l'AMB (%), 2009.

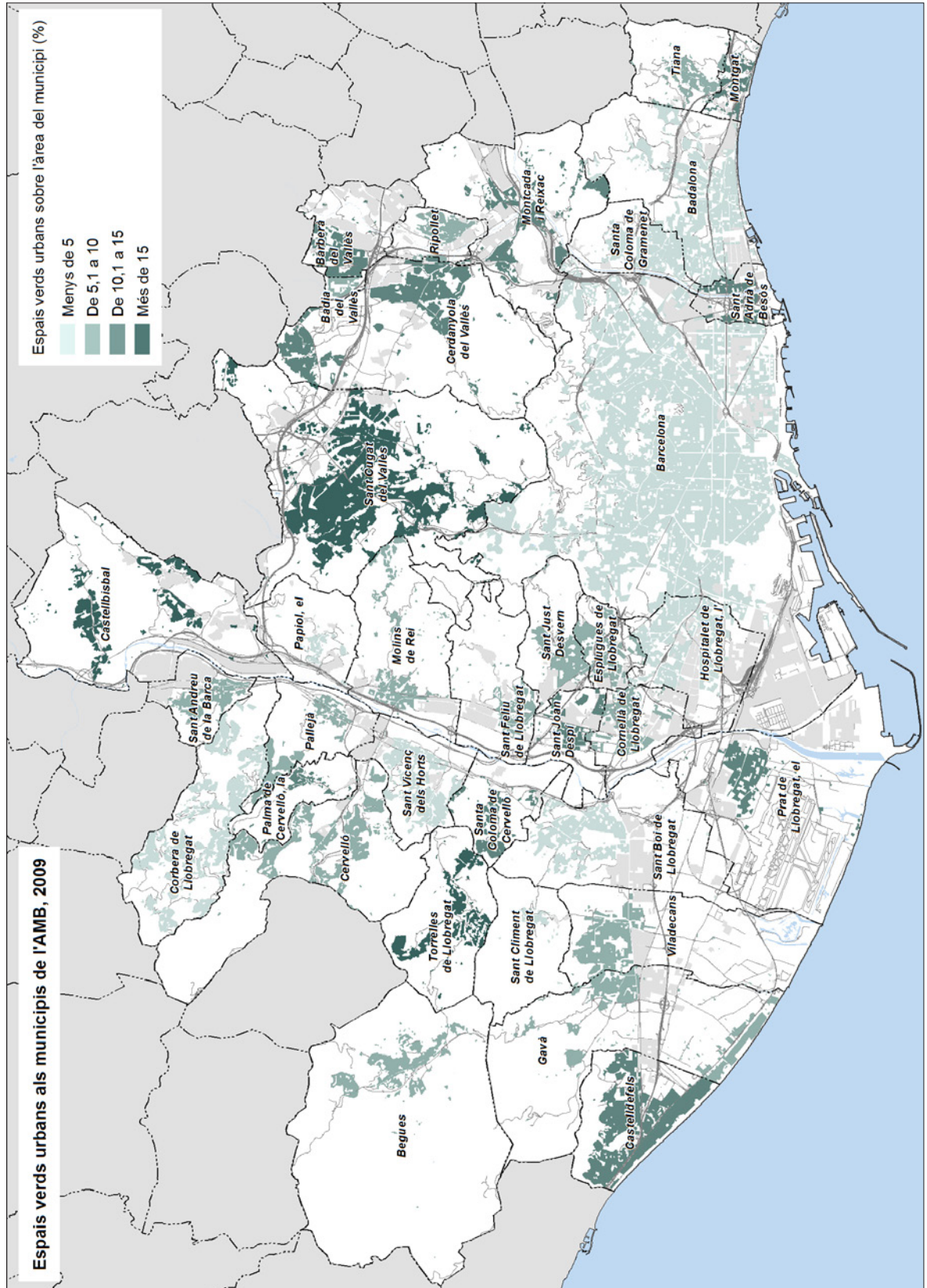

Font: IERMB a partir del Mapa de cobertes de sòl de Catalunya. CREA

10.6 EDUCACIÓ AMBIENTAL

296. Participants en activitats d'educació ambiental organitzades per l'AMB segons tipus d'activitat, AMB; 2014

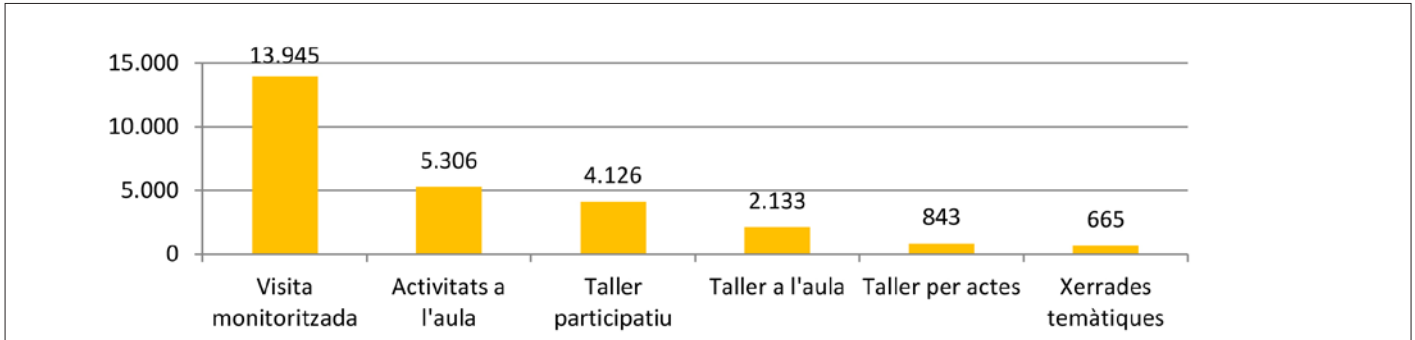

Font: Àrea Metropolitana de Barcelona

297. Participants en activitats d'educació ambiental organitzades per l'AMB segons tipus de públic, AMB; curs escolar 2013-2014

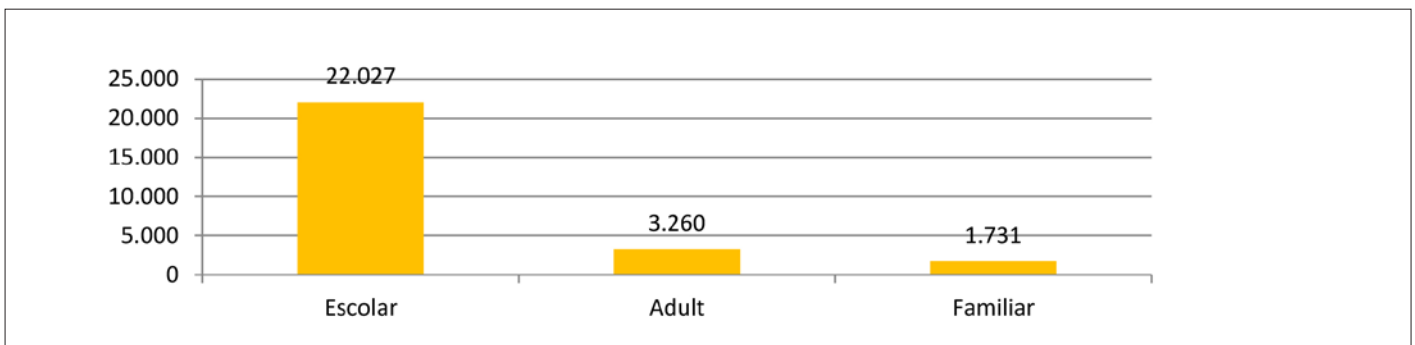

Font: Àrea Metropolitana de Barcelona

298. Participants en activitats d'educació ambiental organitzades per l'AMB segons instal·lació visitada, AMB; curs escolar 2013-2014

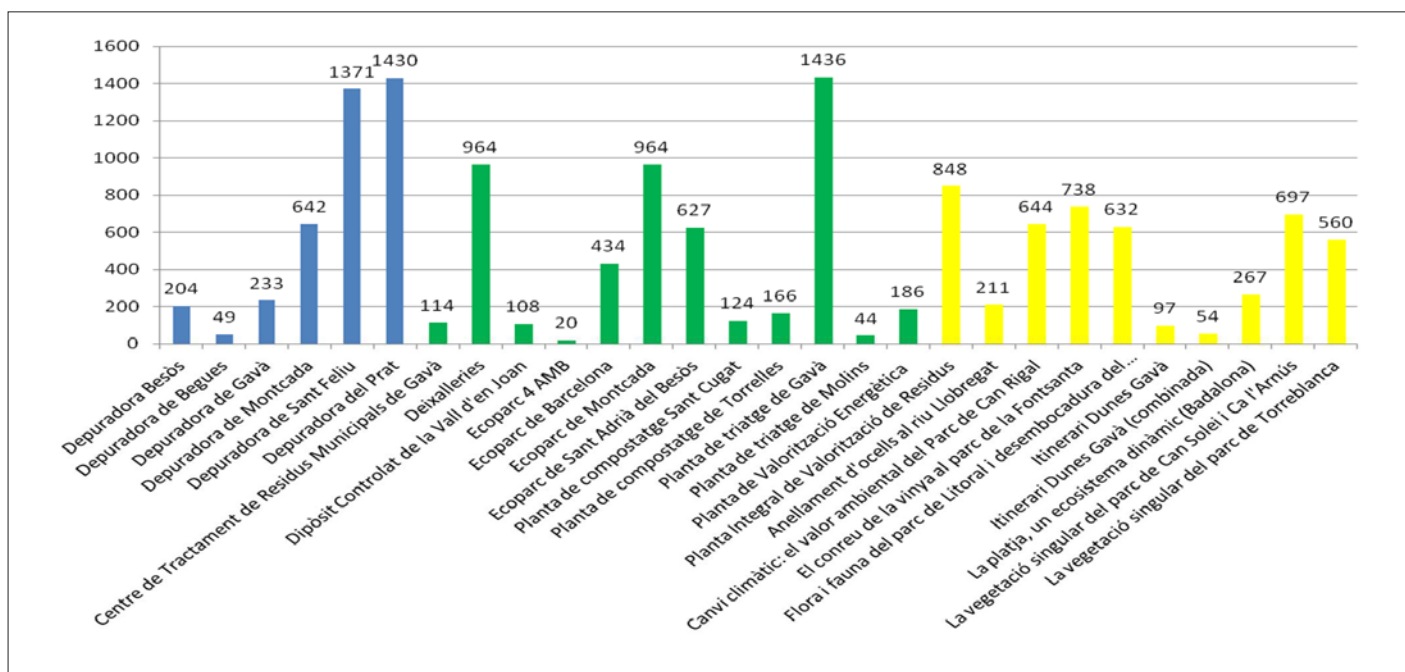

Font: Àrea Metropolitana de Barcelona

10.7 GESTIÓ I QUALITAT AMBIENTAL

299. Organitzacions amb certificació ambiental als municipis de l'AMB, 2013

Municipi	Centres		Organitzacions	
	Registres	% sobre total de l'AMB	Registres	% sobre total de l'AMB
Badalona	6	4,9	4	4,5
Badia del Vallès	0	0,0	0	0,0
Barberà del Vallès	5	4,1	4	4,5
Barcelona	56	45,5	40	45,5
Begues	0	0,0	0	0,0
Castellbisbal	1	0,8	1	1,1
Castelldefels	2	1,6	2	2,3
Cerdanyola del Vallès	5	4,1	3	3,4
Cervelló	0	0,0	0	0,0
Corbera de Llobregat	0	0,0	0	0,0
Cornellà de Llobregat	3	2,4	3	3,4
Esplugues de Llobregat	1	0,8	1	1,1
Gavà	1	0,8	1	1,1
Hospitalet de Llobregat, l'	11	8,9	5	5,7
Molins de Rei	5	4,1	2	2,3
Montcada i Reixac	1	0,8	1	1,1
Montgat	0	0,0	0	0,0
Pallejà	0	0,0	0	0,0
Palma de Cervelló, la	0	0,0	0	0,0
Papiol, el	1	0,8	1	1,1
Prat de Llobregat, el	2	1,6	2	2,3
Ripollet	1	0,8	1	1,1
Sant Adrià de Besòs	4	3,3	4	4,5
Sant Andreu de la Barca	1	0,8	1	1,1
Sant Boi de Llobregat	5	4,1	4	4,5
Sant Climent de Llobregat	0	0,0	0	0,0
Sant Cugat del Vallès	6	4,9	6	6,8
Sant Feliu de Llobregat	0	0,0	0	0,0
Sant Joan Despí	2	1,6	1	1,1
Sant Just Desvern	1	0,8	0	0,0
Sant Vicenç dels Horts	0	0,0	0	0,0
Santa Coloma de Cervelló	0	0,0	0	0,0
Santa Coloma de Gramenet	2	1,6	0	0,0
Tiana	0	0,0	0	0,0
Torrelles de Llobregat	0	0,0	0	0,0
Viladecans	1	0,8	1	1,1
Total AMB	123	100	88	100

Nota: El sistema EMAS (Eco-Management and Audit Scheme) és un sistema voluntari de gestió ambiental promogut per la Unió Europea que permet a les organitzacions (i els seus centres de treball), avaluar i millorar el seu comportament ambiental i difondre la informació oportuna al públic en general i altres parts interessades.

Font: IERMB a partir de Emas.cat Departament de Territori i Sostenibilitat. Generalitat de Catalunya

300. Despesa en medi ambient segons els pressupostos liquidats dels municipis de l'AMB, en €/habitant; 2010-2013

Municipi	2010		2011		2012		2013	
	€/habitant	% sobre la despesa total	€/habitant	% sobre la despesa total	€/habitant	% sobre la despesa total	€/habitant	% sobre la despesa total
Badalona	35,4	3,5	32,2	3,4	24,7	3,0	23,7	2,9
Badia del Vallès	20,0	2,0	25,1	2,5	19,3	2,3	21,7	2,4
Barberà del Vallès	57,7	3,9	25,6	2,0	15,6	1,6	15,6	1,5
Barcelona	45,0	2,8	43,2	2,8	33,5	2,3	33,4	2,3
Begues	195,2	13,1	53,0	3,9	36,9	2,6	37,1	3,0
Castellbisbal	76,1	3,2	64,1	3,5	49,6	3,5	27,9	1,7
Castelldefels	63,9	5,0	63,2	6,1	59,5	7,0	63,4	7,3
Cerdanyola del Vallès	34,3	3,2	15,9	1,6	5,2	0,6	4,4	0,5
Cervelló	19,3	1,7	3,3	0,3	32,0	3,4	14,5	1,5
Corbera de Llobregat	72,6	6,2	29,8	3,0	16,3	1,7	44,6	4,5
Cornellà de Llobregat	36,3	3,6	29,1	2,9	30,3	3,5	34,5	3,7
Esplugues de Llobregat	46,0	4,1	25,5	2,6	25,6	3,0	26,5	3,3
Gavà	13,0	1,1	9,2	0,9	9,0	1,0	13,4	1,3
Hospitalet de Llobregat, l'	34,9	3,6	35,7	3,9	33,6	4,2	33,9	4,1
Molins de Rei	44,8	3,3	17,9	1,6	18,3	1,7	18,2	1,6
Montcada i Reixac	36,9	3,1	31,1	2,7	27,4	2,8	30,3	3,0
Montgat	59,9	6,4	51,4	5,9	48,5	5,6	48,0	5,3
Pallejà	39,9	3,7	34,4	3,6	27,7	3,2	32,4	3,4
Palma de Cervelló, la	66,1	4,8	144,2	9,9	0,0	0,0	0,0	0,0
Papiol, el	32,8	1,7	18,3	1,0	24,6	1,7	20,8	1,6
Prat de Llobregat, el	65,9	3,8	69,8	5,1	31,2	2,3	32,1	2,6
Ripollet	39,6	4,2	30,9	3,6	24,6	3,3	22,9	3,1
Sant Adrià de Besòs	32,2	2,9	32,3	3,2	31,8	3,4	32,5	3,4
Sant Andreu de la Barca	50,9	4,5	36,7	3,9	28,9	3,6	25,1	3,2
Sant Boi de Llobregat	37,5	3,7	33,9	3,6	32,8	3,7	36,3	3,9
Sant Climent de Llobregat	n.d	n.d	15,4	1,1	10,0	0,9	10,4	1,1
Sant Cugat del Vallès	94,0	5,6	74,4	5,2	58,8	4,4	52,6	3,9
Sant Feliu de Llobregat	44,1	3,8	34,7	3,2	34,7	3,8	37,5	4,0
Sant Joan Despí	112,6	7,2	165,2	11,7	35,3	3,5	36,9	3,5
Sant Just Desvern	75,6	5,4	70,1	5,0	73,9	5,5	74,8	6,9
Sant Vicenç dels Horts	36,6	3,6	31,8	3,1	28,4	3,1	34,4	3,6
Santa Coloma de Cervelló	26,6	2,8	25,0	3,0	26,8	2,7	32,5	3,6
Santa Coloma de Gramenet	29,4	2,9	25,5	2,5	22,4	2,5	24,0	2,6
Tiana	32,7	2,4	32,3	2,6	24,5	2,4	26,0	2,7
Torrelles de Llobregat	n.d	n.d	n.d	n.d	n.d	n.d	n.d	n.d
Viladecans	36,9	3,5	34,1	3,0	30,2	3,4	31,2	3,4
Total AMB	44,6	3,2	41,0	3,2	31,9	2,6	32,3	2,7

Nota: S'inclouen les despeses del programa de Medi ambient: Administració general del medi ambient, Parcs i Jardins, Protecció i millora del medi ambient i altres actuacions relacionades amb el medi ambient

Font: IERMB a partir de Ministerio de Hacienda y Administraciones Públicas

301. Autoritzacions d'abocaments de les aigües residuals a la xarxa de sanejament, sol·licituds d'entrades per municipis de l'AMB segons tipus d'activitat; 2014

Municipi	ANNEX I i II	ANNEX III	PMAA	TOTAL
Badalona	22	8	0	30
Badia del Vallès				0
Barberà del Vallès	17	11		28
Barcelona	64	75		139
Begues	0	0		0
Castellbisbal	9	16	8	33
Castelldefels	2	3		5
Cerdanyola del Vallès	10	5		15
Cervelló	0	0	3	3
Corbera de Llobregat	0	1		1
Cornellà de Llobregat	11	2		13
Esplugues de Llobregat	6	4		10
Gavà	5	16		21
Hospitalet de Llobregat, l'	20	7		27
Martorell	1	0		1
Molins de Rei	2	3	4	9
Montcada i Reixac	12	10		22
Montgat	0	0		0
Pallejà	0	0	1	1
Palma de Cervelló, la	0	1		1
Papiol, el	0	1	1	2
Prat de Llobregat, el	8	9		17
Ripollet	0	9	15	24
Rubí	1	1		2
Sant Adrià de Besòs	9	5		14
Sant Andreu de la Barca	1	4	6	11
Sant Boi de Llobregat	8	5		13
Sant Climent de Llobregat	0	0	1	1
Sant Cugat del Vallès	3	4		7
Sant Feliu de Llobregat	1	5		6
Sant Joan Despí	0	5	8	13
Sant Just Desvern	1	2	1	4
Sant Vicenç dels Horts	0	1	8	9
Santa Coloma de Cervelló	1	0	3	4
Santa Coloma de Gramenet	1	3		4
Sitges	1	0		1
Torrelles de Llobregat	0	0		0
Vallirana	0	0		0
Viladecans	15	15		30
Total AMB	231	231	59	521

*Falta el municipi de Tiana i els municipis de Rubí, Martorell, Sitges i Vallirana no formen part de l'AMB

Nota: Les activitats es classifiquen segons la Llei 20/2009, de 4 de desembre, de prevenció i control ambiental de les activitats, modificada per la Llei 9/2011, del 29 de desembre, de promoció de l'activitat econòmica.

Font: Àrea Metropolitana de Barcelona

302. Autoritzacions d'abocaments de les aigües residuals a la xarxa de sanejament, sol·licituds d'entrades per municipis segons tipus d'activitat; 2011-2014

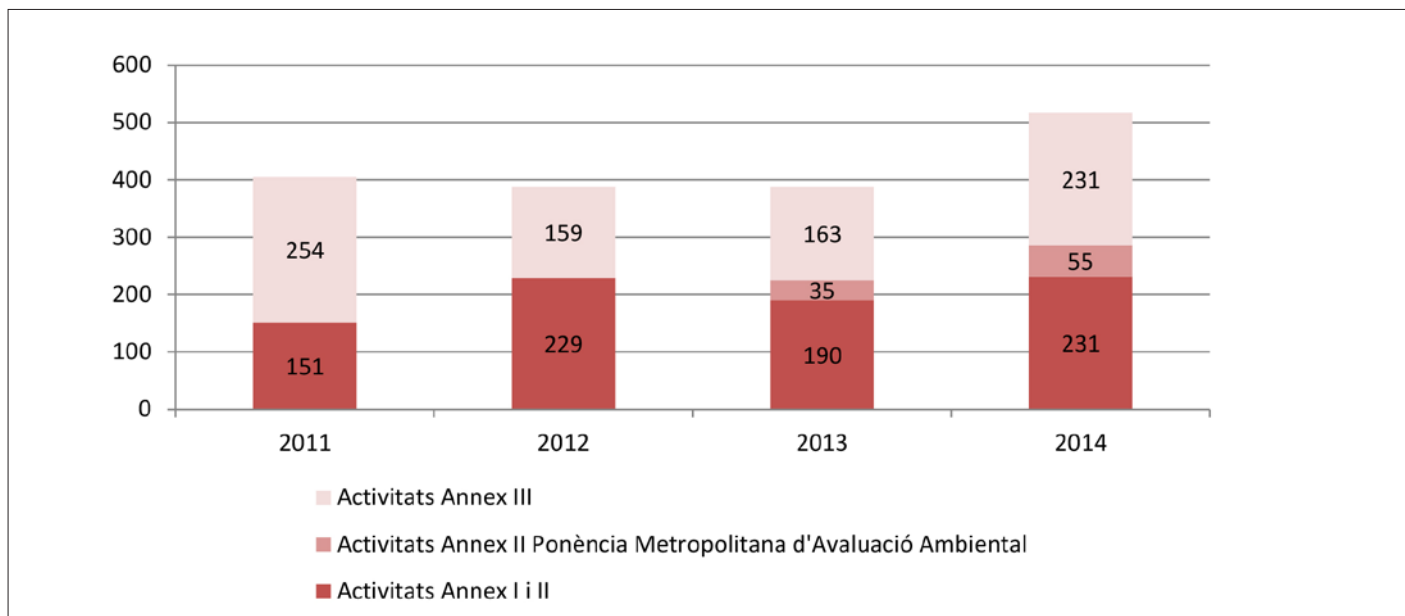

Nota: Les activitats es classifiquen segons la Llei 20/2009, de 4 de desembre, de prevenció i control ambiental de les activitats, modificada per la Llei 9/2011, del 29 de desembre, de promoció de l'activitat econòmica. Inclou els municipis de Martorell i Vallirana, que no pertanyen a l'AMB.
Font: Àrea Metropolitana de Barcelona

303. Sol·licituds d'abocaments de les aigües residuals a les EDAR mitjançant camió cisterna, 2012-2014

Any	Entrades de camions cisterna a les EDAR	Volum d'aigua	Anàlisi
2012	3.008 camions	25.070m ³	313
2013	1.835 camions	20.616m ³	378
2014	1.769 camions	21.686 m ³	284

Font: Àrea Metropolitana de Barcelona

GLOSSARI

- **AMB:** Àrea Metropolitana de Barcelona.
- **ATM:** Autoritat del Transport Metropolità.
- **Avalloguer:** sistema de cobertura de la Generalitat dels possibles impagaments dels llogaters.
- **AVE:** Alta Velocitat Espanyola.
- **BRIC:** Brasil, Rússia, Índia, China, Sud-àfrica.
- **CCAE:** Classificació Catalana d'Activitats Econòmiques.
- **CO2 :** Diòxid de carboni.
- **CREAF:** Centre de Recerca Ecològica i Aplicacions Forestals
- **DC Garraf:** Dipòsit controlat Garraf.
- **EDAR:** Estació de Depuració d'Aigües Residuals.
- **EMAS:** Sistema comunitari de gestió i auditoria mediambiental.
- **ERE:** Envasos i Residus d'Envasos.
- **FGC:** Ferrocarrils de la Generalitat de Catalunya.
- **FIRM:** Fracció Inorgànica de Residus Municipals.
- **FMB:** Ferrocarril Metropolità de Barcelona.
- **FP:** Formació Professional.
- **GWh:** Gigawatt hora.
- **INCASOL:** Institut Català del Sòl.
- **Iniciativa Pública:** Entitats de naturalesa pública.
- **Iniciativa Social:** Entitats de naturalesa privada sense finalitat de lucre.
- **Iniciativa Mercantil:** Entitats de naturalesa privada amb finalitat lucrativa.
- **KW:** Kilowatt.
- **Metrofang:** Tractament Metropolità de fangs.
- **MW:** Megawatt.
- **MWh:** Megawatt hora.
- **N.a:** No aplica.
- **N.d:** No disponible.
- **NO2:** Diòxid de nitrogen.
- **NUTS2:** Nomenclatura Unitats Territorials Estadístiques.
- **P/C:** Paper i Cartró.
- **PAMB:** Pla d'Actuació Metropolità de Barcelona.
- **Pensions d'invalidesa o incapacitat permanent:** pensió que es percep quan per accident o malaltia la persona protegida no pot seguir desenvolupant la seva activitat professional
- **Pensions jubilació:** pensió de caràcter vitalici per tal de cobrir la pèrdua d'ingressos derivada del cessament de l'activitat laboral.
- **Pensions de viduïtat:** pensió per tal de compensar la situació de necessitat econòmica produïda per la defunció de la persona afiliada o pensionista, els qui en depenien econòmicament obtenen drets a pensions.
- **Pensions d'orfenesa:** les perceben els fills o filles de la persona desapareguda o els fills que el cònjuge supervivent hagi aportat al matrimoni en determinades circumstàncies.

- Pensió a favors familiars: pensions a persones d'un altre parentiu que mantinguessin relació de dependència amb la persona desapareguda.
- PIB: Producte Interior Brut.
- PIB pm: Producte Interior Brut a preus de mercat.
- PM10: Material Particulat Respirable.
- PMR: Persones de mobilitat reduïda
- PST: Partícules en Suspensió Totals.
- PVE: Planta de Valorització Energètica.
- R+D: Recerca i Desenvolupament.
- RGSS: Règim General de la Seguretat Social.
- RMB: Regió Metropolitana de Barcelona.
- RSU: Residus Sòlids Urbans.
- SS: Seguretat Social.
- SO2: Diòxid de sofre.
- STI: Sistema Tarifari Integrat.
- TB: Transports de Barcelona.
- TEUs: "Twenty-foot Equivalent Unit". Unitat de mesura de capacitat de transport marítim en contenidors.
- TMB: Transports Metropolitans de Barcelona.
- Tn: Tones.
- UE-15: Fins a maig del 2004, la Unió Europea formada per 15 estats membre: Àustria, Bèlgica, Dinamarca, Alemanya, Grècia, Espanya, Finlàndia, França, Irlanda, Itàlia, Luxemburgo, Països Baixos, Portugal, Regne Unit i Suècia.
- UE-27: Fins a juliol del 2013, la Unió Europea estava formada per 27 Estats membre: Alemanya, Àustria, Bèlgica, Bulgària, Xipre, República Txeca, Dinamarca, Eslovàquia, Eslovènia, Espanya, Estònia, Finlàndia, França, Grècia, Hongria, Irlanda, Itàlia, Letònia, Lituània, Luxemburg, Malta, Països Baixos, Polònia, Regne Unit, Romania i Suècia.
- UE-28: Actualment, 28 Estats conformen la Unió Europea: Alemanya, Àustria, Bèlgica, Bulgària, Xipre, República Txeca, Croàcia, Dinamarca, Eslovàquia, Eslovènia, Espanya, Estònia, Finlàndia, França, Grècia, Hongria, Irlanda, Itàlia, Letònia, Lituània, Luxemburg, Malta, Països Baixos, Polònia, Regne Unit, Romania i Suècia.
- VAB: Valor Afegit Brut.
- Veh-Km: Vehicles – Kilòmetres (Kilòmetres recorreguts).
- µg: Microgram.

